

HOTARARE

nr. 10 din 31 ianuarie 2022

privind declararea unor imobile ca bunuri de interes public local

Consiliul local al comunei Dofteana, întrunit în ședință ordinară din 31 ianuarie 2022, ora 15.00 ;

În baza referatului de aprobare nr. 1.215 din 21 ianuarie 2022, al primarului prin care propune declararea unor imobile ca bunuri de interes public local;

În baza art. 292 alin.(6) din OUG nr.57/2019 privind Codul administrativ;

Ținând cont de prevederile HG nr. 548 din 8 iulie 1999, privind aprobarea Normelor tehnice pentru întocmirea inventarului bunurilor care alcătuiesc domeniul public al comunelor, orașelor, municipiilor și județelor;

Pe baza Raportului compartimentului de specialitate nr. 1292 din 21 ianuarie 2022, precum și Raportul de avizare favorabil al comisiei de specialitate cadrul Consiliului local Dofteana nr. 1896 din 31 ianuarie 2022;

În temeiul 129 (2) lit.c și , 135, 136, art. 286(4) din Ordonanța de Urgență nr. 57/2019, privind Codul Administrativ;

HOTĂRĂȘTE:

Art.1 Se aprobă cu un număr de 17 consilieri pentru, din 17 consilieri în funcție, declararea unor imobile ca bunuri de interes public local:

1. teren cu suprafața totală de **1.908** mp, punctul "Izlaz Lunca", situat în intravilanul și extravilanul satului Dofteana, comuna Dofteana, categoria de folosință drum (**anexa 1**), defalcate astfel:

Nr. parcelă	Categoria de folosință	Suprafață (mp)	Mențiuni	Intravilan/extravilan
1	Drum	1138	Drum pământ	Intravilan
2	Drum	49	Drum pământ	Extravilan
3	Drum	208	Drum pământ	Extravilan
4	Drum	161	Drum pământ	Intravilan
5	Drum	111	Drum pământ	Extravilan
6	Drum	241	Drum pământ	Intravilan
TOTAL		1.908		

2. teren cu suprafața de **1.267** mp, punctul "Izlaz Lunca", situat în extravilanul satului Dofteana, comuna Dofteana, categoria de folosință drum, cu îmbrăcăminte din pământ (**anexa 2**);

3. teren cu suprafața de **1.686** mp, punctul "Izlaz Lunca", situat în extravilanul satului Dofteana, comuna Dofteana, categoria de folosință pășune, (**anexa 3**);

4. teren cu suprafața de **18.456** mp, punctul "Izlaz Lunca", situat în intravilanul și extravilanul satului Dofteana, comuna Dofteana, categoria de folosință pășune, (**anexa 4**) defalcate astfel:

Nr. parcelă	Categoria de folosință	Suprafață (mp)	Mențiuni	Intravilan/extravilan
1	Pășune	17.812	Imobil partial împrejmuit	extravilan
2	Pășune	644	Imobil partial împrejmuit	intravilan
TOTAL		18.456		

5. teren cu suprafața de **1.716** mp, punctul "Izlaz Lunca", situat în intravilanul și extravilanul satului Dofteana, comuna Dofteana, categoria de folosință pășune, (**anexa 5**)

Nr. parcelă	Categoria de folosință	Suprafață (mp)	Mențiuni	Intravilan/extravilan
1	Pășune	1.540	Imobil partial imprejmuit	extravilan
2	Pășune	176	Imobil partial imprejmuit	intravilan
TOTAL		1.716		

- 6.** teren cu suprafața de **1.531 mp**, punctul "Izlaz Lunca", situat în intravilanul satului Doftena, comuna Doftena, categoria de folosință pășune, **(anexa 6)**
- 7.** teren cu suprafața de **1.790 mp**, punctul "Izlaz Lunca", situat în intravilanul satului Doftena, comuna Doftena, categoria de folosință pășune, **(anexa 7)**
- 8.** teren cu suprafața de **4.961 mp**, punctul "Izlaz Lunca", situat în intravilanul și extravilanul satului Doftena, comuna Doftena, categoria de folosință pășune, **(anexa 8)**, defalcat astfel:

Nr. parcelă	Categoria de folosință	Suprafață (mp)	Mențiuni	Intravilan/extravilan
1	Pășune	101	Imobil partial imprejmuit	intravilan
2	Pășune	274	Imobil partial imprejmuit	intravilan
3	Pășune	4.586	Imobil partial imprejmuit	extravilan
TOTAL		4.961		

Art.2. Prezenta hotărâre se comunică, prin intermediul secretarului general al comunei Doftena, în temeiul prevăzut de lege, Instituției Prefectului Județul Bacău, primarului Comunei Doftena, Compartimentului management proiecte, urbanism și amenajarea teritoriului și se aduce la cunoștință publică prin afișarea la sediul primăriei, publicare pe site-ul instituției <http://www.primariadofteana.ro/>, precum și în Monitorul Oficial Local Doftena.

PREȘEDINTE DE ȘEDINȚĂ
Consilier Covaci Florin

Contrasemnează Secretarul general al comunei
Mariana SPOIALĂ

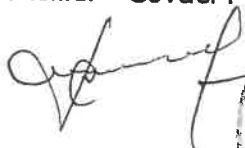



Comunic.cf. art. 197(1) Inst.Pref. _____

Comunic.cf art. 199,(1) 528(6) lit."a". Comp.mng.proiecte. _____

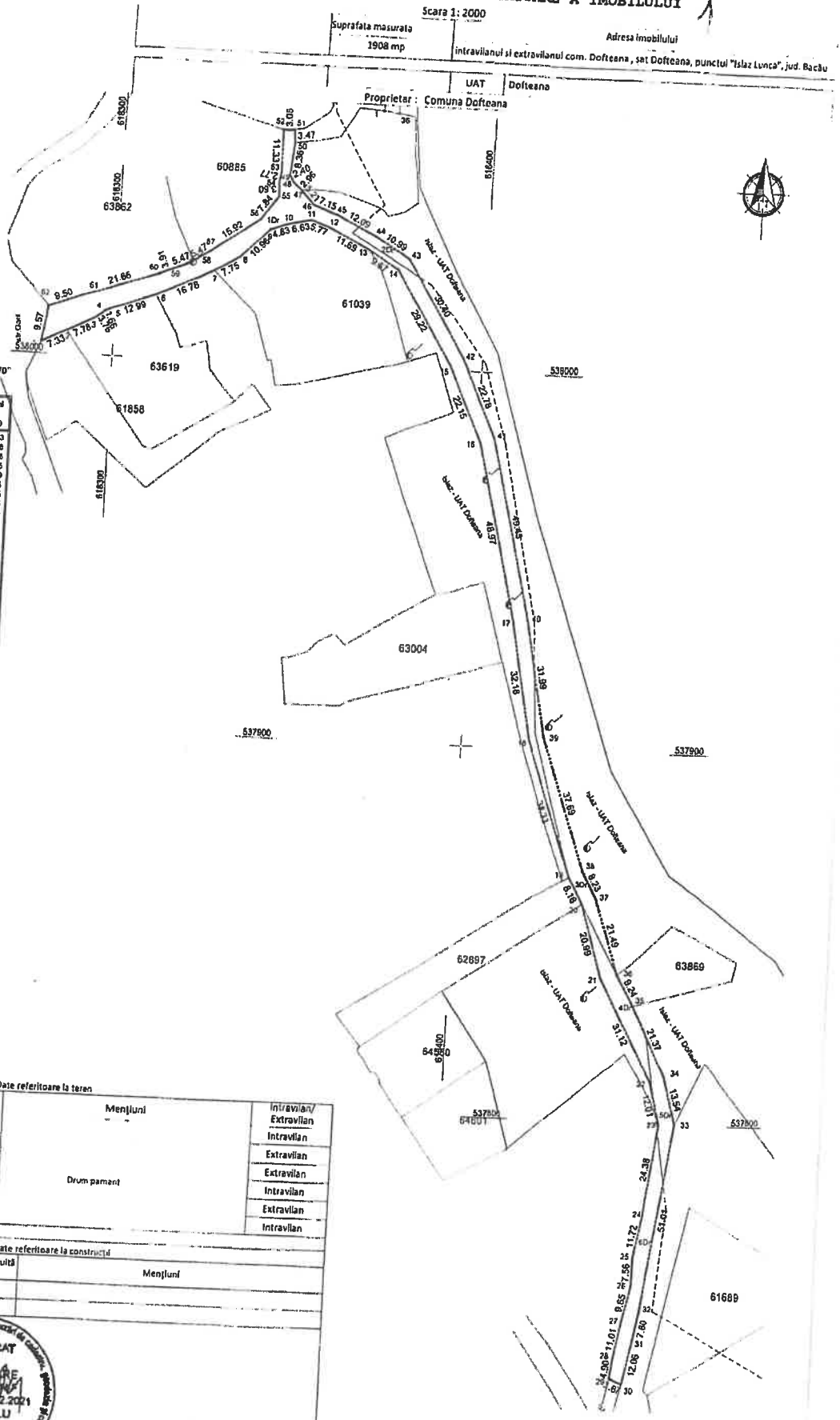

PLAN DE AMPLASAMENT SI DELIMITARE A IMOBILULUI



INVENTAR DE COORDONATE
Sistem de Proiectie Stereografica 1970
Teren - 1Dr,2Dr,3Dr,4Dr,5Dr,6Dr

Nr. Pct.	Coordonate pct.de conur		Lungimi latini D(m-1)
	X [m]	Y [m]	
1	638021.072	618260.844	7.33
2	638004.216	618297.263	7.70
3	638009.831	618294.255	5.76
4	638011.850	618297.298	1.85
5	638012.553	618296.325	12.99
6	638016.094	618311.054	7.26
7	638023.865	618326.287	15.76
8	638027.820	618332.851	10.86
9	638028.879	618340.908	4.83
10	638037.234	618346.239	6.53
11	638039.826	618351.722	5.77
12	638036.849	618357.139	11.89
13	638031.400	618367.583	8.97
14	638026.215	618375.883	29.22
15	638021.401	618381.410	22.15
16	637991.300	618400.717	48.97
17	637833.790	618412.216	35.18
18	637802.190	618418.757	38.33
19	637846.069	618431.326	6.16
20	637838.801	618425.542	20.99
21	637836.925	618441.181	31.12
22	637811.328	618456.907	12.01
23	637789.908	618459.840	24.30
24	637775.718	618484.590	13.72
25	637764.132	618484.888	7.56
26	637756.593	618454.578	8.65
27	637747.187	618452.811	11.01
28	637742.340	618450.531	4.20
29	637731.470	618448.963	3.67
30	637729.894	618453.218	17.04
31	637717.829	618435.821	7.80
32	637749.910	618452.000	51.01
33	637800.946	618483.980	13.54
34	637813.008	618460.332	21.37
35	637832.188	618430.878	8.24
36	637840.189	618446.136	21.49
37	637860.552	618438.231	8.23
38	637887.722	618435.181	37.89
39	637902.105	618432.825	31.89
40	637834.040	618418.622	48.45
41	637882.634	618404.867	22.78
42	638003.306	618394.827	30.40
43	638029.123	618378.885	10.89
44	638024.895	618362.825	12.09
45	638040.327	618358.278	7.15
46	638042.778	618352.010	8.21
47	638043.596	618348.457	2.86
48	638048.540	618345.223	2.40
49	638050.886	618345.141	0.30
50	638059.010	618345.936	3.47
51	638067.464	618345.025	3.06
52	638063.223	618342.870	11.25
53	638050.898	618342.690	2.77
54	638048.276	618342.189	3.80
55	638044.879	618342.021	7.84
56	638038.387	618337.870	15.80
57	638079.008	618324.844	8.47
58	638026.123	618320.294	8.47
59	638023.894	618315.204	3.81
60	638022.605	618311.846	21.86
61	638015.825	618291.037	9.50
62	638012.524	618252.130	9.57

Suprafata masurata = 1908 mp

A. Date referitoare la teren

Nr. parcelă	Categoria de folosință	Suprafata [mp]	Mențiuni	Intravilan/ Extravilan
1	Dr	1138		Intravilan
2	Dr	49		Intravilan
3	Dr	208		Extravilan
4	Dr	161		Extravilan
5	Dr	111		Intravilan
6	Dr	241		Extravilan
TOTAL		1908		Intravilan

B. Date referitoare la construcții

Cod constr.	Cod grupă destinație	Suprafața construită la sol [mp]	Mențiuni

CERTIFICAT DE ATRIBUIRE A TERENULUI DE CONSTRUCȚII
SILVAVENT SRL
Nr. 0911/26.01.2021
14 Iunie 2022

Președinte de ședință
Covaci Florin

Contrasemnează,
Secretar general al comunei Doftoeana
Mariana Spăciș

Anexa nr. 2 la H.C.L. nr. 10 din 31.01.2022

PLAN DE AMPLASAMENT SI DELIMITARE A IMOBILULUI

Scara 1:2000

Suprafata masurata

1267 mp

Adresa imobilului

extravilanul com. Doftoeana, punctul "Itilar Lunca", Jud. Bacău

UAT Doftoeana

Proprietar: Comuna Doftoeana

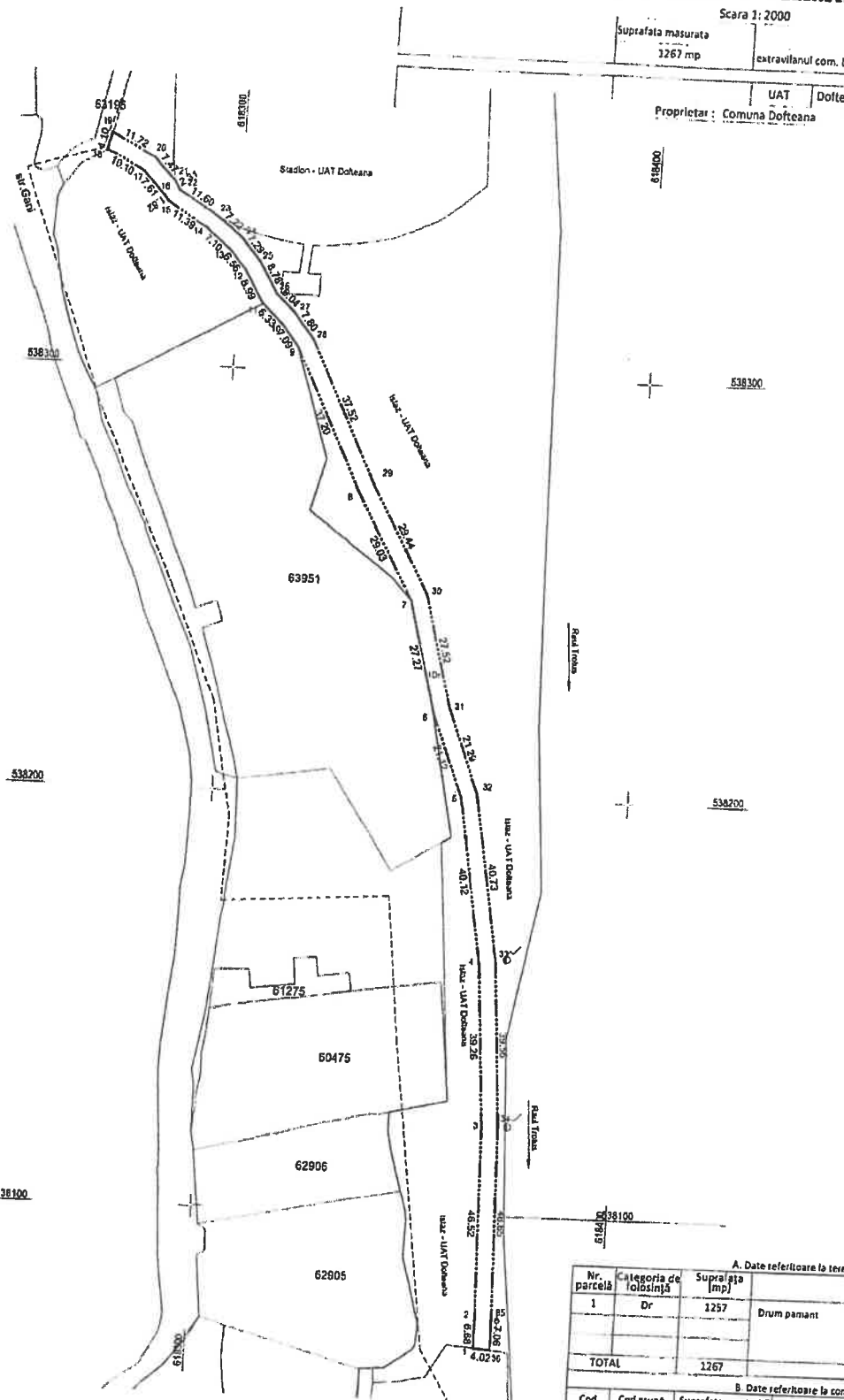

INVENTAR DE COORDONATE
"Sistem de Proiectie Stereografica 1970"

Teren - 1Dr

Nr. Pct.	Coordonate pct. de contur		Lungimi latari D(i,i+1)
	X [m]	Y [m]	
1	538068.316	618369.637	6.68
2	538074.995	618369.621	46.52
3	538121.505	618368.849	39.26
4	538160.674	618366.204	40.12
5	538200.250	618359.643	21.12
6	538216.840	618351.973	27.27
7	538246.364	618345.253	28.03
8	538271.672	618331.397	37.20
9	538305.347	618315.174	7.08
10	538310.848	618310.828	6.33
11	618315.334	618306.265	8.99
12	538323.137	618301.804	6.56
13	538328.140	618297.968	7.10
14	538332.640	618292.077	11.39
15	538338.629	618282.385	1.82
16	538340.103	618278.041	7.61
17	538346.501	618271.213	10.10
18	538349.976	618266.944	4.10
19	538353.971	618267.868	11.72
20	538348.862	618276.427	7.47
21	538343.609	618283.712	2.31
22	538341.632	618284.900	11.60
23	538335.510	618294.750	7.22
24	538331.003	618300.385	7.29
25	538325.442	618305.094	8.78
26	538317.818	618309.452	6.04
27	538313.630	618313.810	7.80
28	538307.468	618316.581	37.62
29	538273.700	618334.856	28.44
30	538247.834	618345.005	27.52
31	538221.164	618355.789	48.73
32	538201.323	618363.521	21.29
33	538161.138	618370.181	39.58
34	538121.674	618372.856	46.65
35	538075.035	618373.621	7.06
36	538067.977	618378.658	4.02

Suprafata masurata = 1267 mp

A. Date referitoare la teren

Nr. parcela	Categoria de folosinta	Suprafata [mp]	Mențiuni	Intravilan/ Extravilan
1	Dr	1267	Drum pamant	Extravilan
TOTAL		1267		

B. Date referitoare la constructii

Cod constr.	Cod grupa destinatie	Suprafata construita la sol [mp]	Mențiuni

CERTIFICAT DE AUTORIZARE SI PERMIS DE CONSTRUIRE
 Nr. 091/2021
 SILVARENT SRL
 CLASA III
 Data: Ianuarie 2022

Președinte de ședință
 Covaci Florin

Contrasemnează,
 Secretar general al comunei Doftoeana
 Mariana Spicilă

Anexa nr. 3 la H.C.L. nr. 10 din 31.01.2021

Scara 1: 1000

Suprafata masurata	Adresa imobilului	
1686 mp	extravilanul com. Dofteana, punctul "Islaz Lunca", jud. Bacău	
UAT		Dofteana
Proprietar: Comuna Dofteana		

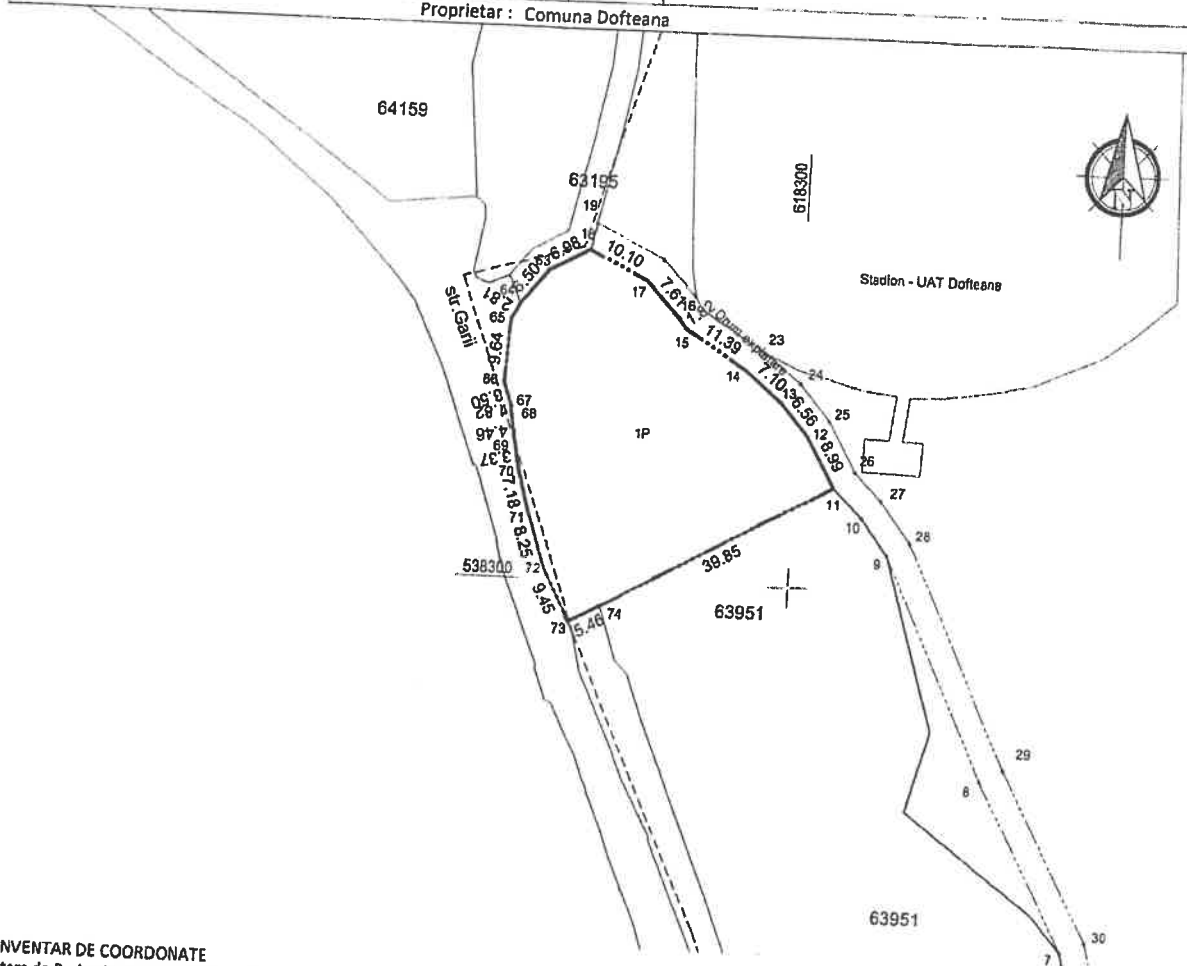

INVENTAR DE COORDONATE
"Sistem de Proiectie Stereografica 1970"
Teren - 1P

Nr. Pct.	Coordonate pct.de contur		Lungimi laturi D(f,i+1)	A. Date referitoare la teren			Mențiuni	Intravilan/ Extravilan
	X [m]	Y [m]		Nr. parcelă	Categoria de folosință	Suprafata [mp]		
12	538323.137	618301.804	6.56	1	P	1686	Imobil partial imprejmuit cu gard	Extravilan
13	538328.140	618297.568	7.10					
14	538332.640	618292.077	11.39					
15	538338.629	618282.385	1.82					
16	538340.103	618281.313	7.61					
17	538345.591	618276.041	10.10					
18	538349.976	618266.944	6.98					
63	538346.652	618260.808	6.50					
64	538341.619	618256.695	2.81					
65	538339.129	618255.387	9.64					
66	538329.501	618254.833	3.50					
67	538326.206	618258.016	1.82	Cod constr.	Cod grupă destinație	Suprafata construită la sol [mp]		
68	538324.404	618256.269	4.46					
69	538320.010	618257.059	3.37					
70	538316.692	618257.655	7.18					
71	538309.770	618259.579	8.25					
72	538301.920	618262.128	5.46					
73	538293.557	618266.538	8.02					
74	538296.102	618271.368	5.46					
11	538315.334	618306.228	8.02					
Suprafata masurata = 1686 mp				TOTAL				1686

CERTIFICAT
 Semnatura si stampila autorizata de
 persoana autorizata de
SILVAZENT SRL
 Nr. 0911/28.07.2021
 Data: Ianuarie 2022

Președinte de ședință
Covaci Florin

Contrasemnează,
Secretar general al comunei Dofteana
Mariona Căciuș

Anexa nr. 4 la H.C.L. nr. 10 din 31.01.202

PLAN DE AMPLASAMENT SI DELIMITARE A IMOBILULUI

Scara 1:2000

Suprafata masurata 18456 mp	Adresa imobilului intravilanul si extravilanul com. Doftoeana, sat Doftoeana, punctul "Islaz Lunca", jud. Bacău
UAT Doftoeana	Proprietar : Comuna Doftoeana

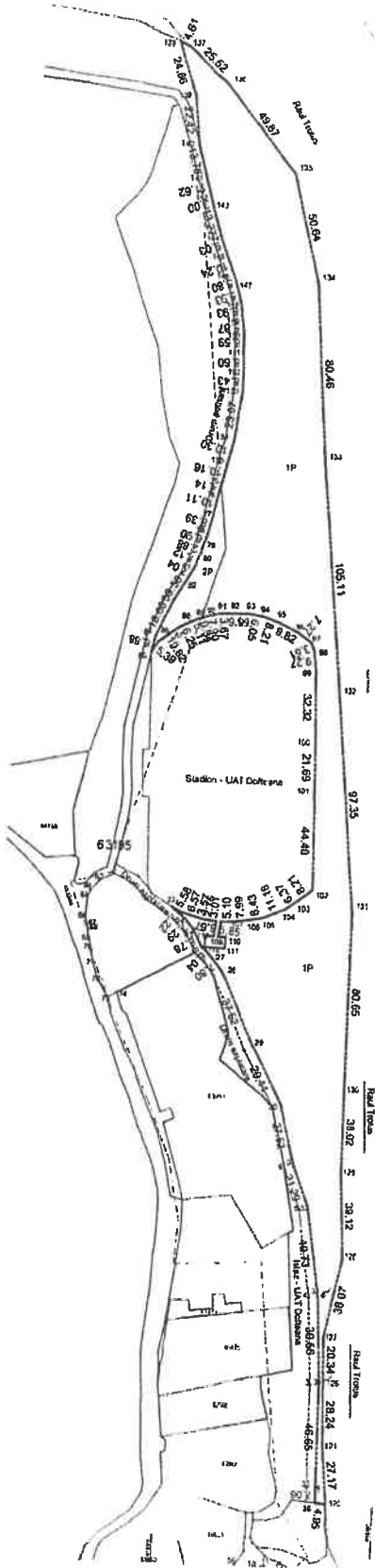

INVENTAR DE COORDONATE
"Sistem de Proiectie Stereografica 1970"
Teren - 1P,2P

Nr. Pct.	Coordonate pe care contur		Lungimi linii D(1P,2P)
	X [m]	Y [m]	
75	530525.549	618307.472	4.14
76	530521.508	618306.600	10.11
77	530511.825	618304.461	8.39
78	530501.517	618302.318	6.90
79	530496.677	618300.439	2.88
80	530494.112	618299.877	7.12
81	530487.506	618298.070	7.04
82	530481.225	618296.826	9.58
83	530473.240	618295.173	18.56
84	530458.296	618294.647	6.68
85	530448.745	618293.343	6.39
86	530434.201	618292.226	10.82
87	530401.736	618291.007	6.25
88	530463.048	618290.482	5.11
89	530455.473	618301.233	0.84
90	530465.773	618292.917	7.90
91	530467.716	618305.671	3.67
92	530467.824	618313.342	9.89
93	530468.712	618323.328	6.05
94	530467.205	618325.208	8.21
95	530464.882	618337.176	9.29
96	530460.826	618348.036	7.27
97	530456.477	618359.003	3.81
98	530453.170	618355.448	9.27
99	530443.973	618354.627	32.28
100	530441.690	618356.050	21.88
101	530400.091	618356.880	44.42
102	530345.828	618354.286	4.21
103	530340.383	618352.025	6.37
104	530336.561	618348.890	11.18
105	530332.263	618346.837	6.43
106	530330.719	618330.901	7.98
107	530329.675	618322.436	5.10
108	530329.444	618317.337	6.67
109	530329.824	618316.355	3.10
110	530322.726	618318.494	6.07
111	530317.856	618319.494	9.09
112	530317.843	618315.410	5.07
113	530322.810	618315.579	3.90
114	530322.890	618314.456	6.85
115	530322.486	618315.370	3.01
116	530320.503	618312.277	2.76
117	530320.470	618320.553	3.57
118	530321.305	618306.090	6.41
119	530323.116	618299.786	6.58
120	530325.210	618294.790	7.22
121	530321.003	618300.382	7.28
122	530325.442	618300.094	8.78
123	530317.818	618306.453	8.04
124	530323.832	618312.810	7.80
125	530307.468	618318.581	37.82
126	530275.700	618334.858	29.44
127	530247.894	618348.006	27.52
128	530221.184	618355.786	24.29
129	530201.322	618360.321	42.75
130	530161.138	618370.181	39.56
131	530161.874	618372.866	48.65
132	530205.232	618373.221	7.08
133	530067.977	618373.336	4.95
134	630067.250	618374.830	27.17
135	630064.293	618374.794	28.24
136	630122.498	618374.388	70.34
137	630142.818	618372.738	38.07
138	630178.261	618360.420	38.12
139	630212.301	618377.850	38.02
140	630265.518	618377.237	40.25
141	630355.961	618378.823	87.35
142	630432.716	618366.029	105.11
143	630537.157	618354.183	80.46
144	630617.291	618348.898	10.84
145	630666.195	618333.661	49.47
146	630704.828	618302.178	25.52
147	630721.777	618285.312	4.81
148	630723.461	618278.816	24.86
149	630699.815	618286.983	23.42
150	630677.864	618286.800	13.78
151	630664.438	618293.478	11.82
152	630663.248	618296.525	3.00
153	630650.375	618297.502	13.27
154	630637.892	618301.392	9.03
155	630624.247	618304.508	10.24
156	630618.750	618308.490	5.80
157	630614.282	618310.281	6.93
158	630608.607	618312.057	8.93
159	630600.798	618313.505	8.47
160	630593.972	618314.214	6.58
161	630595.381	618314.406	6.00
162	630576.723	618314.888	8.43
163	630566.880	618314.842	23.07
164	630545.481	618312.152	10.30
165	630535.482	618306.813	10.18



A. Date referitoare la teren			
Nr. parcelă	Categoria de folosință	Suprafata [mp]	Mențiuni
1	P	17812	
2	P	644	Imobil partial imprajmuit cu gard
TOTAL		18456	

B. Date referitoare la construcții			
Cod constr.	Cod grup destinație	Suprafata construita la sol [mp]	Mențiuni

CERTIFICAT DE AUTORIZARE SI DELIMITARE A IMOBILULUI
SERIA NR. 0911/28.07.2021
SILVAZENT SRL
Nr. 0142/14.02.2021
BACALU
CATEGORIE A

Președinte de ședință
Covaci Floșin

Contrasemnează,
Secretar general al comunei Doftoeana
Mariona Spătar

Anexa nr. 6 la H.C.L. nr. 10 din 31.01.2022 PLAN DE AMPLASAMENT SI DELIMITARE A IMOBILULUI

Scara 1: 1000

Suprafata masurata
1531 mp

Adresa imobilului
Intravilanul com. Dofteana, sat Dofteana, punctul "Isiul Lunca", jud. Bacau

UAT Dofteana

Proprietar: Comuna Dofteana

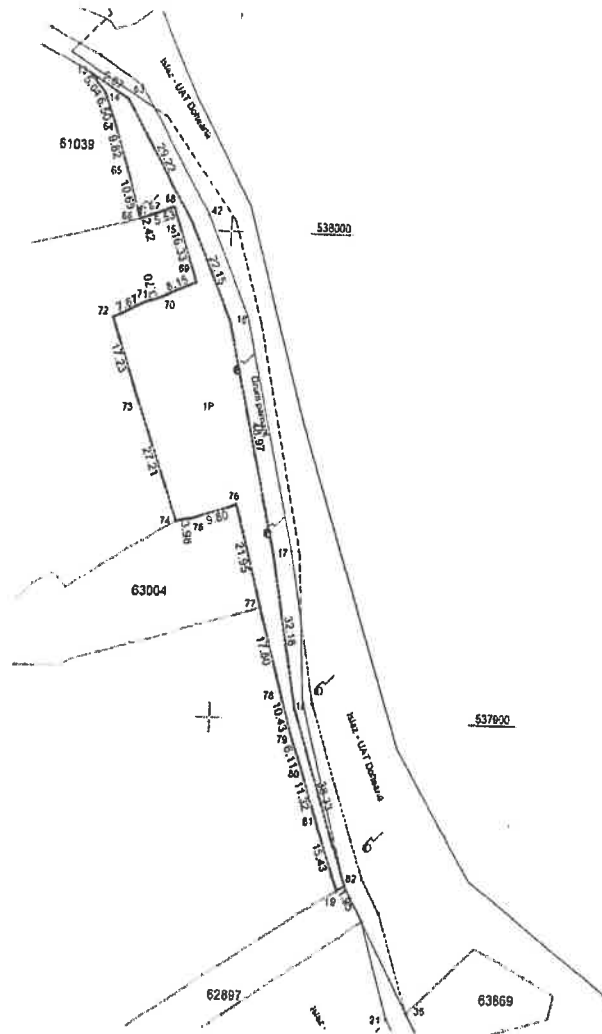

INVENTAR DE COORDONATE
"Sistem de Proiectie Stereografica 1970"
Teren - 1P

Nr. Pct.	Coordonata pct.de contur		Lungimi latari D(L:1)
	X [m]	Y [m]	
16	537981.300	618400.717	22.15
15	538001.401	618391.410	28.22
14	538028.215	618375.984	9.87
13	538031.400	618367.583	5.04
64	538027.478	618370.752	6.50
65	538012.203	618373.242	10.69
66	538002.031	618379.753	2.42
67	538002.752	618382.067	5.53
68	538004.579	618387.286	16.33
69	537888.211	618302.821	8.15
70	537986.022	618385.326	3.70
71	537984.842	618381.820	7.67
72	537981.574	618374.878	17.23
73	537985.401	618380.806	27.21
74	537940.043	618390.670	3.98
75	537940.808	618394.575	8.60
76	537843.927	618403.801	21.55
77	537822.892	618410.148	17.80
78	537805.871	618415.352	10.43
79	537895.930	618418.514	6.11
80	537890.232	618420.729	11.32
81	537879.554	618424.485	15.43
82	537855.080	618429.838	
19	537856.058	618431.526	
18	537902.196	618418.757	
17	537833.770	618412.516	

Suprafata masurata = 1531 m

A. Date referitoare la teren

Nr. parcela	Categoria de folosinta	Suprafata [mp]	Mențiuni	Intravilan/ Extravilan
1	P	1531	Imobil impre/muit partial cu gard	Intravilan
TOTAL		1531		

B. Date referitoare la constructii

Cod constr.	Cod grupa destinatie	Suprafata construita la sol [mp]	Mențiuni



Președinte de ședință
Covaci Florin

Contrasemnează,
Secretar general al comunei Dofteana
Meriana Sorin

Anexa nr. 7 la H.C.L. nr. 10 din 31.01.2022

PLAN DE AMPLASAMENT SI DELIMITARE A IMOBILULUI

Scara 1: 1000

	Suprafata masurata	Adresa imobilului
	1790 mp	intravilanul com. Dofteana , sat Dofteana, punctul "Islaz Lunca", Jud. Bacău
	UAT	Dofteana
Proprietar : Comuna Dofteana		

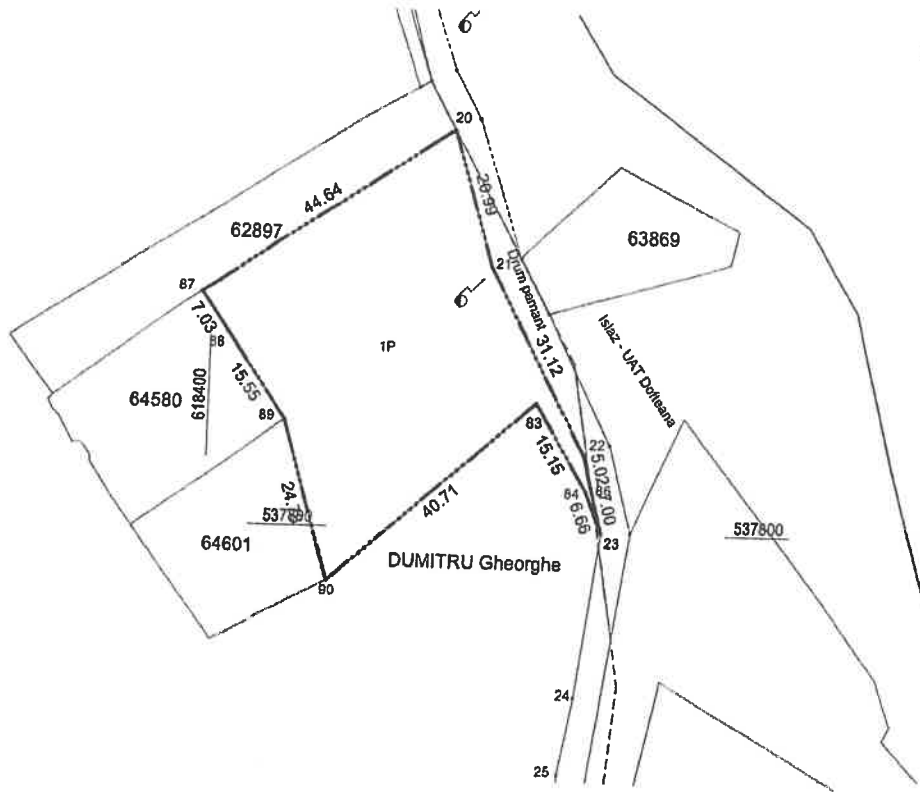

INVENTAR DE COORDONATE
"Sistem de Proiectie Stereografica 1970"
Teren - 1P

Nr. Pct.	Coordonate pct.de contur		Lungimi laturi D(I,I+1)
	X [m]	Y [m]	
83	537819.052	618449.314	15.15
84	537806.078	618457.147	6.66
23	537799.908	618459.640	7.00
86	537806.675	618457.874	5.02
22	537811.528	618456.607	31.12
21	537838.925	618441.841	20.99
20	537858.951	618435.542	44.64
87	537834.036	618398.506	7.03
88	537828.340	618402.634	15.55
89	537815.711	618411.715	24.78
90	537791.994	618418.896	40.71
Suprafata masurata =1790 mp			

A. Date referitoare la teren

Nr. parcelă	Categoria de folosință	Suprafata [mp]	Mențiuni	Intravilan/ Extravilan
1	P	1790	Imobil împrejmuit partial cu gard	Intravilan
TOTAL		1790		

B. Date referitoare la construcții

Cod constr.	Cod grupă destinație	Suprafata construită la sol [mp]	Mențiuni

CERTIFICAT DE AUTORIZARE
SILVAZENT SRL
Nr. 09/11/28.07.2021
Data, ianuarie 2022

CERTIFICAT DE AUTORIZARE
DASCALU FLORIN
Nr. 0142142.2021
Data, ianuarie 2022

Președinte de ședință
Covaci Florin

Contrasemnează,
Secretar general al comunei Dofteana
Mariana Spiciță

PLAN DE AMPLASAMENT SI DELIMITARE A IMOBILULUI

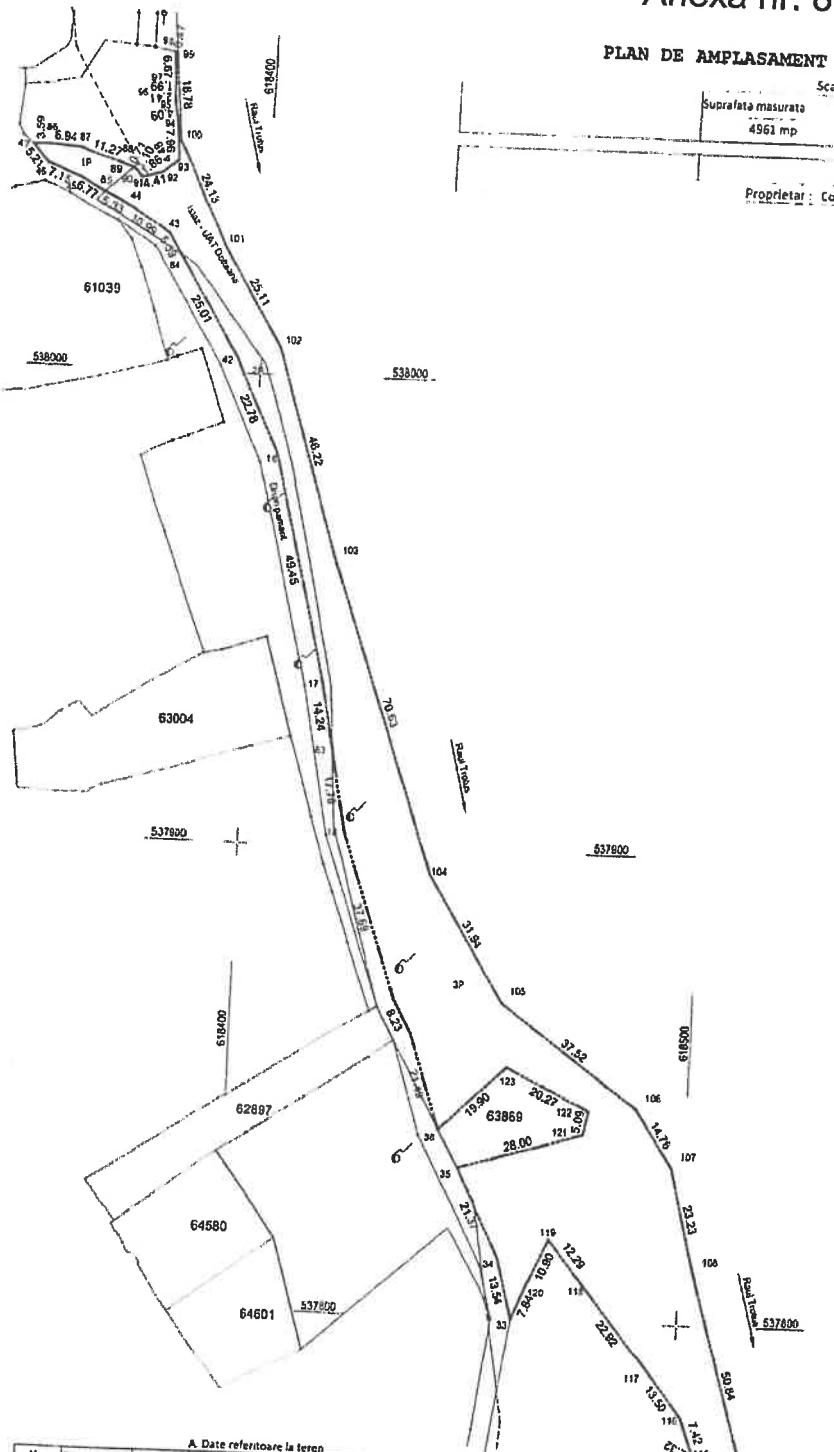

Scara 1:1000
 Suprafata masurata 4961 mp
 Adresa Imobilului Intravilanul si extravilanul com. Doftoeana, sat. Doftoeana, punctul "Israf Lunca", jud. Bacău
 UAT Doftoeana
 Proprietar: Comuna Doftoeana



INVENTAR DE COORDONATE
 "Sistem de Proiectie Stereografica 1970"
 Teren - IP,2P, 3P

Nr. Pct.	Coordonate pct.de contur	Lungimi laterale D(i,i+1)
	X [m] Y [m]	
83	537920.875 618419.182	14.24
40	537934.640 618416.422	49.45
41	537882.634 618404.607	22.76
42	538003.305 618394.837	25.01
84	538026.547 618381.731	5.39
43	538029.125 618378.885	10.89
44	538034.866 618369.538	5.33
85	538037.288 618364.776	6.77
45	538040.327 618358.729	7.15
46	538042.779 618352.010	5.21
47	538046.596 618348.457	3.59
86	538046.812 618352.045	6.94
87	538046.382 618356.976	11.27
88	538042.789 618369.654	0.71
89	538042.447 618370.279	1.10
90	538041.919 618371.244	1.86
91	538040.457 618372.365	4.41
92	538041.674 618378.632	4.48
93	538044.326 618380.240	7.89
94	538052.255 618378.524	4.09
85	538056.280 618378.762	2.41
96	538058.676 618378.568	1.99
97	538060.664 618378.557	8.67
98	538067.319 618378.065	0.47
99	538067.250 618378.530	18.78
100	538046.569 618380.420	24.13
101	538026.893 618391.214	25.11
102	538005.419 618404.064	46.22
103	537981.272 618417.737	70.63
104	537894.788 618441.594	31.94
105	537867.736 618458.688	37.62
106	537845.852 618489.048	14.76
107	537833.674 618497.238	23.23
108	537811.064 618502.871	50.84
109	537762.277 618517.276	5.40
112	537767.534 618514.886	6.89
113	537762.309 618511.086	11.27
114	537770.521 618503.369	2.32
115	537772.557 618504.485	7.42
116	537779.543 618501.975	13.50
117	537790.183 618493.671	22.92
118	537807.616 618479.035	12.29
119	537817.314 618471.231	10.90
120	537807.318 618466.885	7.84
33	537800.046 618463.940	13.54
34	537813.098 618490.332	21.37
35	537832.158 618490.678	28.00
121	537840.109 618477.526	5.09
122	537845.089 618478.692	20.27
123	537854.061 618460.413	19.80
36	537840.199 618446.138	21.49
37	537860.532 618439.231	8.23
38	537867.722 618435.181	37.69
39	537803.255 618422.625	17.76

Suprafata masurata = 4961 mp

A. Date referitoare la teren

Nr. parcela	Categoria de folosinta	Suprafata (mp)	Mențiuni	Intravilan/ Extravilan
1	P	101	Imobil împrejmuit partial cu gard	Intravilan
2	P	274		Intravilan
3	P	4586		Extravilan
TOTAL		4961		

B. Date referitoare la constructii

Cod constr.	Cod grupa destinatie	Suprafata construita la sol (mp)	Mențiuni

CERTIFICAT DE AUTORIZARE SI DELIMITARE A IMOBILULUI
 SERIA RO SILVAZENT SRL
 Nr. 0917/28.07.2022
 DATA: 11/11/2022

Președinte de ședință
 Covaci Florin

Contrasemnează,
 Secretar general al comunei Doftoeana
 Mariana Spăciuc