

ROMANIA
JUDEȚUL BACĂU
CONSILIUL LOCAL DOFTEANA

HOTARARE

nr. 108 din 12 iulie 2022

privind atestarea apartenenței la domeniul public al al comunei Dofteana, a imobilului- teren cu suprafața totală de **30** mp, pentru amplasare Troiță, strada Biserica Veche, situat în intravilanul satului Dofteana, comuna Dofteana

Consiliul local al comunei Dofteana, intrunit in sedinta extraordinara cu convocare de indata, din data de 12 iulie 2022, ora 8.00;

Potrivit HCL nr. 89 din 31 mai 2022, privind introducerea unui teren în domeniul public al comunei Dofteana; In baza referatului de aprobare al primarului nr. 10392 din 11 iulie 2022, prin care propune atestarea apartenenței la domeniul public al comunei Dofteana, teren cu suprafața totală de **30** mp, pentru amplasare Troiță, strada Biserica Veche, situat în intravilanul satului Dofteana, comuna Dofteana; **Potrivit prevederilor:**
- art. 858 -862 din Noul Cod Civil , republicat ; - art.5 din Legea nr.18/1991 privind fondul funciar , republicata ; schitei de amplasament efectuata de persoana fizica autorizata Dascalu Florin Nicolae; -Pe baza art. 292 alin.(6) din OUG nr.57/2019 privind Codul administrativ;

Ținând cont de prevederile HG nr. 548 din 8 iulie 1999, privind aprobarea Normelor tehnice pentru întocmirea inventarului bunurilor care alcătuiesc domeniul public al comunelor, orașelor, municipiilor și județelor; Pe baza Raportului compartimentului de specialitate nr. 10413 din 11 iulie 2022, precum și a Raportului de avizare favorabil al comisiei de specialitate din cadrul Consiliului local Dofteana nr. 10429 din 11 iulie 2022;

In temeiul prevederilor art. 129 alin. (2) lit.(c), art. 139 alin. (3) lit.(g), art. 196 alin.(1) lit.(a) si art.197 alin.(1) si (2) din Ordonanța de Urgență a Guvernului Romaniei nr. 57/2019, privind Codul Administrativ, cu modificările și completările ulterioare;

HOTĂRĂȘTE:

Art.1. Se aprobă cu un număr de 16 consilieri prezenți, (1 consilier prin intermediul aplicației WhatsApp) pentru, din 17 consilieri în funcție, atestarea apartenenței la domeniul public al comunei Dofteana, a imobilului- teren cu suprafața totală de **30** mp, pentru amplasare Troiță, strada Biserica Veche, situat în intravilanul satului Dofteana, comuna Dofteana, categoria de folosință curți construcții, conform anexei care face parte integrantă din prezenta hotărâre.

Art.2 (1) Se aprobă cu un număr de 16 consilieri prezenți, (1 consilier prin intermediul aplicației WhatsApp) pentru, din 17 consilieri în funcție, înscrierea în cartea funciara a comunei Dofteana, județul Bacau, a suprafeței de teren identificată conform art.1, în proprietatea publică a comunei Dofteana.

(2) Formalitățile de înscriere în evidențele de publicitate imobiliară a dreptului de proprietate publică asupra imobilului ce face obiectul prezentei hotărâri se vor realiza prin grija Compartimentului management proiecte, urbanism și amenajarea teritoriului.

Art.3. Prezenta hotărâre se comunică, prin intermediul secretarului general al comunei Dofteana, în temeiul prevăzut de lege, Instituției Prefectului Județul Bacău, primarului Comunei Dofteana, Compartiment management proiecte, urbanism și amenajarea teritoriului, si se aduce la cunoștință publică prin afișarea la sediul primăriei, publicare pe site-ul instituției <http://www.primariadofteana.ro/>, precum și în Monitorul Oficial Local Dofteana.

PREȘEDINTE DE ȘEDINȚĂ
Consilier Hanganu Vasile

dm



Contrasemnează Secretarul general al comunei,
Mariana SPOIALĂ
Comunic cf. art. 197(1) Inst.Pref.
Comunic cf art 199,(1) 528(6) lit."a". Comp. urb

[Signature]

INVENTAR SI DELIMITARE A IMOBILULUI

LA HCL NR. 108/12.07.2022

Scara 1: 500

Nr. cadastral	Suprafata masurata	Adresa Imobilului	
	30 mp	intravilanul com. Doftoana, sat Doftoana, str. Biserica Veche, jud. Bacău	
Cartea Funciara nr.	UAT	Doftoana	

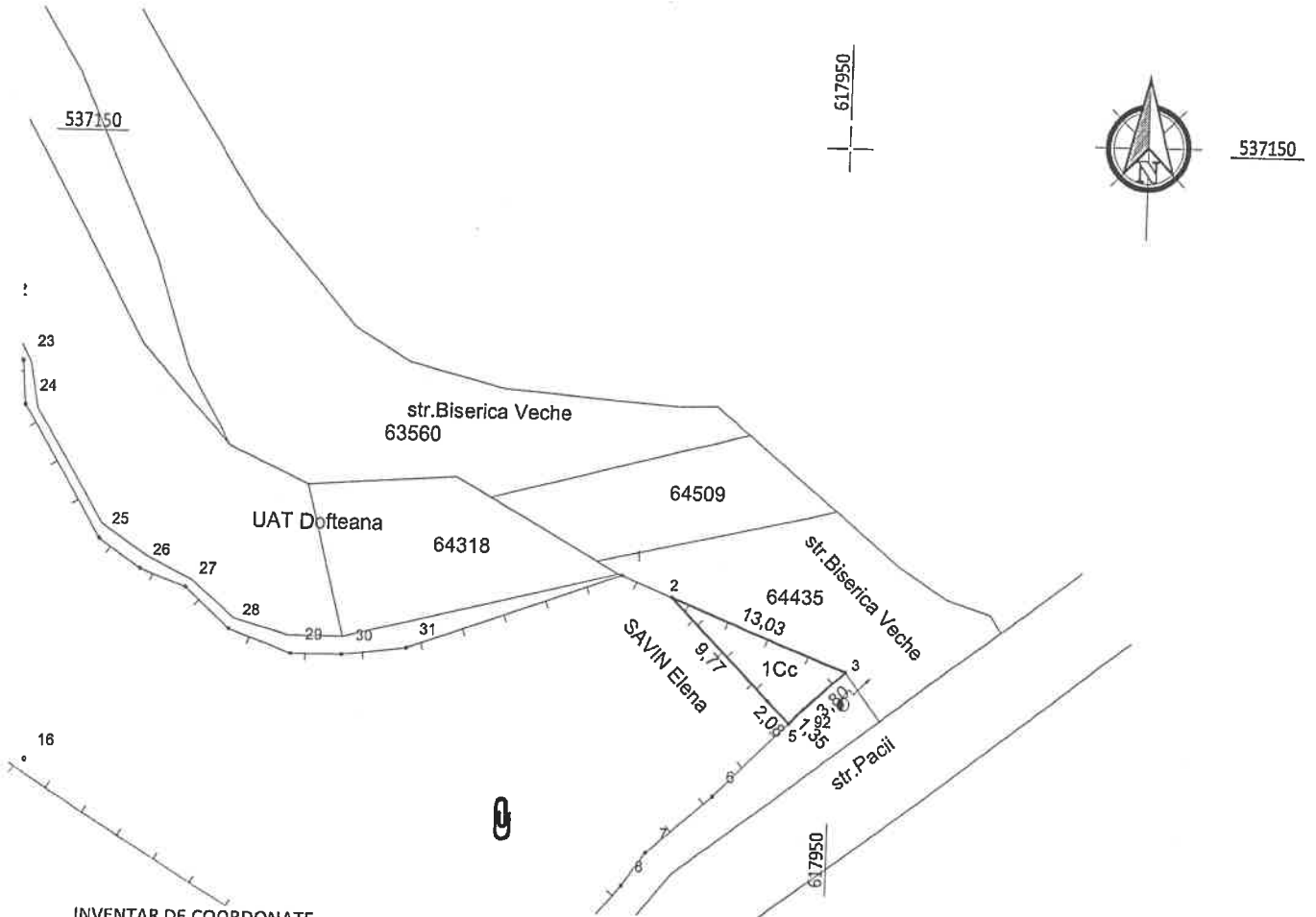

INVENTAR DE COORDONATE
"Sistem de Proiectie Stereografica 1970"
Teren - 1Cc

Nr. Pct.	Coordonate pct.de contur		Lungimi laturi D(i,i+1)
	X [m]	Y [m]	
3	537114.281	617950.906	3.80
92	537111.719	617948.094	1.35
5	537110.744	617947.164	2.08
40	537112.225	617945.699	9.77
2	537119.171	617938.828	13.03
Suprafata masurata=30mp			

Suprafata din act = 30 mp

A. Date referitoare la teren

Nr. parcelă	Categoria de folosință	Suprafata [mp]	Mențiuni	Intravilan/ Extravilan
1	Cc	30	Teren împrejmuit cu gard	Intravilan
TOTAL 30				

B. Date referitoare la construcții

Cod constr.	Cod grupă destinație	Suprafata construită la sol [mp]	Mențiuni

Executant: S.C. SILVAZENIT S.R.L. CLASA III
SERIA RO-B-J NR. 2120/13.07.2021
Tehn. topo: DASCĂLU Florin Nicolae
CATEGORIA C SERIA RO-VN-F NR. 4721.12
by Florin-Nicolae Dascalu
Date: 2022.07.06
11:25:56 +03'00'

Inspector
Confirm Introducerea imobilului în baza de date integrată și atribuirea numărului cadastral

CONTRA SEMNEA SA SECRETAR
MARIANA SPOLIANU

Confirm executarea măsurătorilor la teren, corectitudinea întocmirii documentației cadastrale și corespondența acesteia cu realitatea din teren
Data: iulie 2022

Ștampila BCPI
Data:



PREȘEDINTE
HANGIANU