

HOTARARE

nr. 11 din 31 ianuarie 2022

privind introducerea unor terenuri în domeniul public al comunei Dofteana

Consiliul local al comunei Dofteana, întrunit în ședință ordinară din 31 ianuarie 2022, ora 15.00 ;

În baza referatului de aprobare nr. 1.216 din 21 ianuarie 2022, a primarului prin care propune introducerea unor terenuri în domeniul public al comunei Dofteana;

Pe baza art. 292 alin.(6) din OUG nr.57/2019 privind Codul administrativ;

Ținând cont de prevederile HG nr. 548 din 8 iulie 1999, privind aprobarea Normelor tehnice pentru întocmirea inventarului bunurilor care alcătuiesc domeniul public al comunelor, orașelor, municipiilor și județelor;

Pe baza Raportului compartimentului de specialitate nr. 1293 din 21 ianuarie 2022, precum și Raportul de avizare favorabil al comisiei de specialitate cadrul Consiliului local Dofteana nr. 1897- din 31 ianuarie 2022;

În temeiul 129 (2) lit.c și , 135, 136, art. 286(4) din Ordonanța de Urgență nr. 57/2019, privind Codul Administrativ;

HOTĂRĂȘTE:

Art.1 Se aprobă cu un număr de 17 consilieri pentru, din 17 consilieri în funcție, introducerea unor terenuri în domeniul public al comunei Dofteana:

1. teren cu suprafața totală de **1.908** mp, punctul "Izlaz Lunca", situat în intravilanul și extravilanul satului Dofteana, comuna Dofteana, categoria de folosință drum (**anexa 1**), defalcate astfel:

Nr. parcelă	Categoria de folosință	Suprafață (mp)	Mențiuni	Intravilan/extravilan
1	Drum	1138	Drum pământ	Intravilan
2	Drum	49	Drum pământ	Extravilan
3	Drum	208	Drum pământ	Extravilan
4	Drum	161	Drum pământ	Intravilan
5	Drum	111	Drum pământ	Extravilan
6	Drum	241	Drum pământ	Intravilan
TOTAL		1.908		

2. teren cu suprafața de **1.267** mp, punctul "Izlaz Lunca", situat în extravilanul satului Dofteana, comuna Dofteana, categoria de folosință drum, cu îmbrăcăminte din pământ (**anexa 2**);

3. teren cu suprafața de **1.686** mp, punctul "Izlaz Lunca", situat în extravilanul satului Dofteana, comuna Dofteana, categoria de folosință pășune, (**anexa 3**);

4. teren cu suprafața de **18.456** mp, punctul "Izlaz Lunca", situat în intravilanul și extravilanul satului Dofteana, comuna Dofteana, categoria de folosință pășune,

(**anexa 4**) defalcat astfel:

Nr. parcelă	Categoria de folosință	Suprafață (mp)	Mențiuni	Intravilan/extravilan
1	Pășune	17.812	Imobil partial imprejmuit	extravilan
2	Pășune	644	Imobil partial imprejmuit	intravilan
TOTAL		18.456		

5. teren cu suprafața de **1.716 mp**, punctul "Izlaz Lunca", situat în intravilanul și extravilanul satului Dofteana, comuna Dofteana, categoria de folosință pășune, (**anexa 5**)

Nr. parcelă	Categoria de folosință	Suprafață (mp)	Mențiuni	Intravilan/extravilan
1	Pășune	1.540	Imobil partial imprejmuit	extravilan
2	Pășune	176	Imobil partial imprejmuit	intravilan
TOTAL		1.716		

6. teren cu suprafața de **1.531 mp**, punctul "Izlaz Lunca", situat în intravilanul satului Dofteana, comuna Dofteana, categoria de folosință pășune, (**anexa 6**)
7. teren cu suprafața de **1.790 mp**, punctul "Izlaz Lunca", situat în intravilanul satului Dofteana, comuna Dofteana, categoria de folosință pășune, (**anexa 7**)
8. teren cu suprafața de **4.961 mp**, punctul "Izlaz Lunca", situat în intravilanul și extravilanul satului Dofteana, comuna Dofteana, categoria de folosință pășune, (**anexa 8**), defalcat astfel:

Nr. parcelă	Categoria de folosință	Suprafață (mp)	Mențiuni	Intravilan/extravilan
1	Pășune	101	Imobil partial imprejmuit	intravilan
2	Pășune	274	Imobil partial imprejmuit	intravilan
3	Pășune	4.586	Imobil partial imprejmuit	extravilan
TOTAL		4.961		

Art.2. Prezenta hotărâre se comunică, prin intermediul secretarului general al comunei Dofteana, în temeiul prevăzut de lege, Instituției Prefectului Județul Bacău, primarului Comunei Dofteana, Compartimentului management proiecte, urbanism și amenajarea teritoriului și se aduce la cunoștință publică prin afișarea la sediul primăriei, publicare pe site-ul instituției <http://www.primariadofteana.ro/>, precum și în Monitorul Oficial Local Dofteana.

PREȘEDINTE DE ȘEDINȚĂ
Consilier Covaci Florin

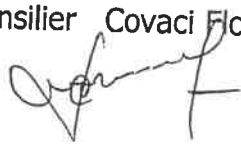

Contrasemnează Secretarul general al comunei,
Mariana SPOIALĂ



Comunic.cf. art. 197(1) Inst.Pref. _____

Comunic.cf art. 199,(1) 528(6) lit."a". Comp.mng.proiecte. _____

PLAN DE AMPLASAMENT SI DELIMITARE A IMOBILULUI

Scara 1:2000

Suprafata masurata
1908 mp

Adresa imobilului

Intravilanul si extravilanul com. Dofteana, sat Dofteana, punctul "Isiaz Lunca", jud. Bacău

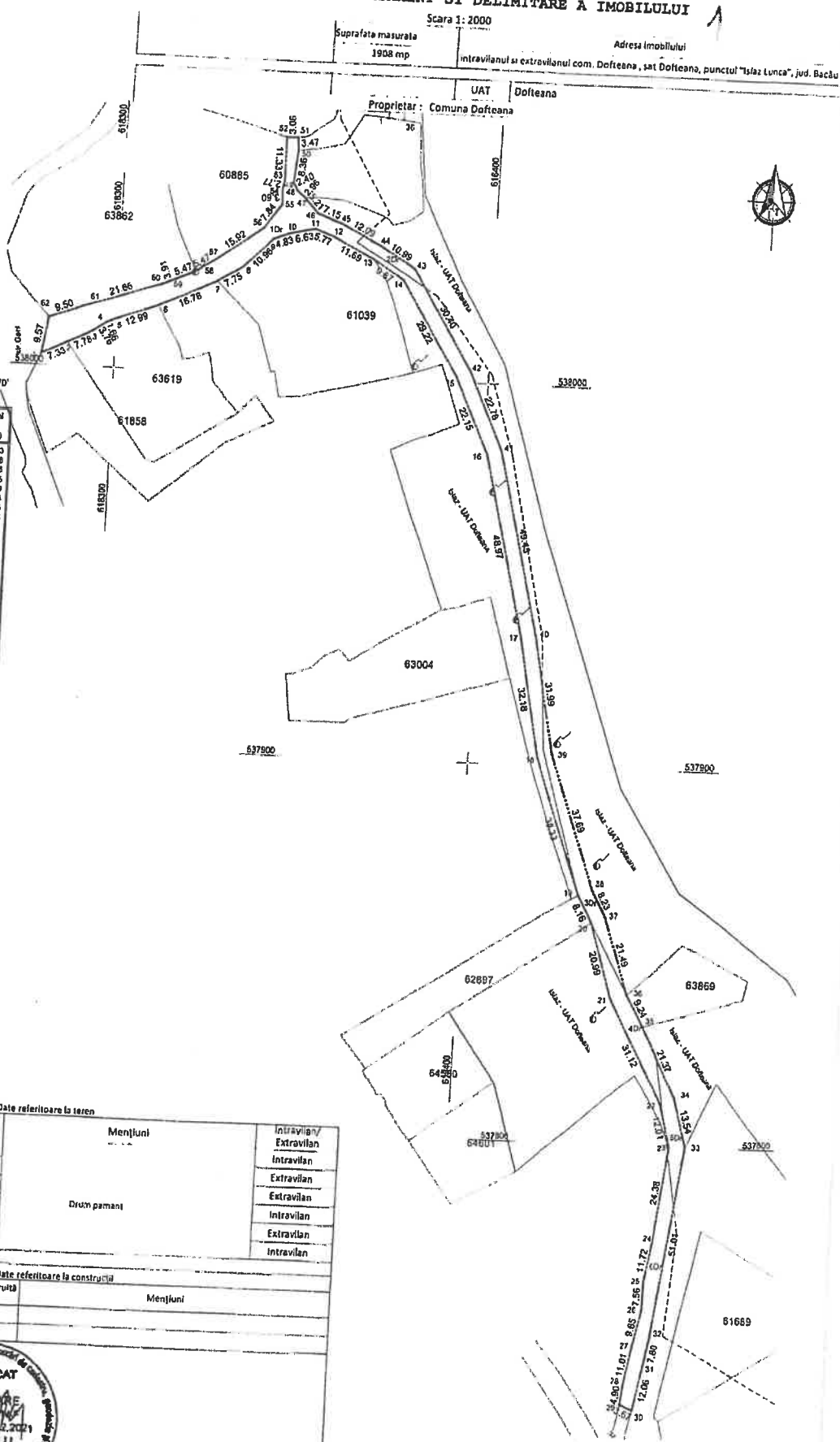

INVENTAR DE COORDONATE
Sistem de Proiectie Stereografica 1970
Teren - 1Dr,2Dr,3Dr,4Dr,5Dr,6Dr

Nr. Pct.	Coordonate puncte contur	Lungimi latitudi (DgH-1)
	X [m] Y [m]	
1	618003.072 618280.644	7.33
2	618004.215 618287.263	7.78
3	618005.811 618294.255	3.78
4	618011.850 618297.298	1.86
5	618012.503 618298.825	15.39
6	618016.994 618311.054	16.76
7	618022.836 618326.297	7.78
8	618027.820 618332.851	10.26
9	618035.672 618340.898	4.83
10	618037.224 618345.228	8.63
11	618038.826 618351.722	5.77
12	618038.848 618357.150	11.60
13	618031.400 618367.583	9.87
14	618025.215 618375.884	28.22
15	618021.401 618381.810	22.15
16	617981.200 618400.717	48.97
17	617923.770 618412.816	32.19
18	617902.188 618418.257	38.33
19	617846.066 618411.526	8.16
20	617838.861 618433.542	20.89
21	617838.825 618441.841	31.12
22	617811.528 618456.897	12.01
23	617789.206 618459.640	24.28
24	617775.718 618468.500	11.72
25	617764.152 618454.888	7.56
26	617758.183 618454.578	8.63
27	617747.187 618459.311	11.01
28	617736.340 618450.331	4.90
29	617731.470 618449.863	3.87
30	617729.66 618452.318	17.06
31	61774.828 618459.821	2.85
32	617749.510 618487.000	51.01
33	617800.044 618483.840	13.54
34	617812.698 618480.322	21.37
35	617832.188 618480.878	8.24
36	617840.189 618448.136	21.49
37	617866.822 618478.821	8.23
38	617867.722 618428.181	37.89
39	617903.265 618422.826	31.89
40	617924.640 618416.422	48.45
41	617925.624 618404.207	22.78
42	618003.206 618394.403	30.40
43	618029.123 618378.885	10.90
44	618034.896 618369.535	12.00
45	618049.321 618358.728	7.15
46	618042.779 618352.010	6.21
47	618046.596 618348.437	2.64
48	618048.640 618342.223	3.40
49	618050.866 618345.141	3.55
50	618059.010 618345.934	3.47
51	618062.464 618345.825	3.06
52	618062.323 618342.570	11.23
53	618060.898 618342.660	2.77
54	618048.276 618342.189	3.60
55	618046.479 618342.421	7.84
56	618046.287 618337.870	15.82
57	618070.608 618324.944	6.47
58	618026.123 618320.284	8.47
59	618023.884 618315.304	3.91
60	618022.665 618311.646	21.86
61	618015.825 618291.207	8.56
62	618012.524 618287.130	9.57

Suprafata masurata = 1908 mp

A. Date referitoare la teren

Nr. parcelă	Categoria de folosință	Suprafata [mp]	Mențiuni	Intravilan/ Extravilan
1	Dr	1338		Intravilan
2	Dr	49		Intravilan
3	Dr	208		Extravilan
4	Dr	161		Extravilan
5	Dr	111		Intravilan
6	Dr	241		Extravilan
TOTAL		1908		Intravilan

B. Date referitoare la construcția

Cod grupă constr.	Cod grupă destinație	Suprafata construită la sol [mp]	Mențiuni

CERTIFICAT DE AUTORIZAȚIE DE CONSTRUCȚIE
SERIA Nr. 09/11/07.07/2022
SILVAENIT SRL
14 Ianuarie 2022

Președinte de ședință
Covaci Florin

Contrasemnează,
Secretar general al comunei Dofteana
Mariano Spăciș

Anexa nr. 2 la H.C.L. nr. 11 din 31.01.2022

PLAN DE AMPLASAMENT SI DELIMITARE A IMOBILULUI

Scara 1: 2000
 Suprafata masurata 1267 mp
 Adresa imobilului extravilanul com. Doftoeana, punctul "Isara Lunca", jud. Bacău
 Proprietar: Comuna Doftoeana

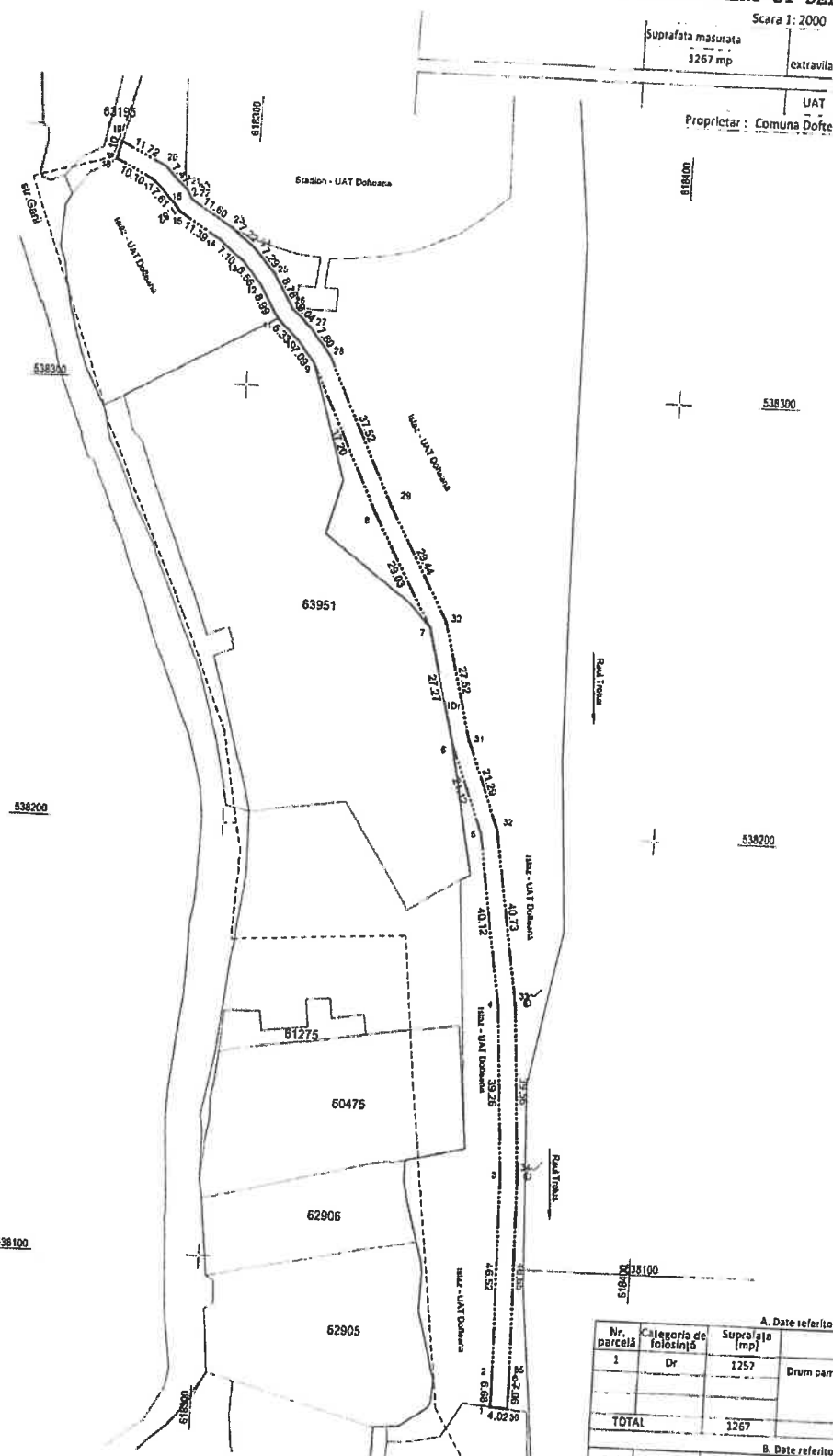

INVENTAR DE COORDONATE
 "Sistem de Proiectie Stereografica 1970"
 Teren - 1Dr

Nr. Pct.	Coordonate pct.de contur	Lungimi laburi D(1:1)
	X [m] Y [m]	
1	538068.316 618309.637	6.68
2	538074.995 618369.621	46.52
3	538121.505 618388.868	39.26
4	538160.874 618368.204	40.12
5	538300.258 618359.643	21.12
6	538218.940 618351.073	27.27
7	538246.354 618345.263	28.03
8	538271.872 618331.297	37.20
9	538305.347 618315.174	7.09
10	538310.848 618310.828	6.33
11	538315.334 618306.285	6.99
12	538323.137 618301.804	6.56
13	538328.140 618297.568	7.10
14	538332.640 618292.077	11.39
15	538338.629 618282.385	1.82
16	538340.103 618281.313	7.61
17	538345.981 618276.041	10.10
18	538349.976 618266.944	4.10
19	538353.971 618267.868	11.72
20	538348.882 618278.427	7.47
21	538349.809 618283.712	2.31
22	538341.632 618284.900	11.60
23	538336.510 618294.750	7.22
24	538331.003 618300.385	7.29
25	538325.442 618305.094	8.76
26	538317.818 618309.452	6.84
27	538313.830 618313.810	7.80
28	538307.468 618318.581	37.52
29	538273.700 618334.856	28.44
30	538247.834 618349.006	27.52
31	538221.184 618355.789	21.28
32	538201.323 618363.521	40.73
33	538181.138 618370.181	39.56
34	538121.674 618372.868	46.65
35	538075.633 618373.821	7.06
36	538067.977 618373.638	4.02

Suprafata masurata = 1267 mp

A. Date referitoare la teren

Nr. parcelă	Categoria de folosință	Suprafața (mp)	Mențiuni	Intravilan/ Extravilan
1	Dr	1267	Drum pamant	Extravilan
TOTAL		1267		

B. Date referitoare la constructii

Cod constr.	Cod grupă destinație	Suprafața construită la sol (mp)	Mențiuni

CERTIFICAT DE AUTORIZARE SI DELIMITARE A IMOBILULUI
 Nr. 091/28.07.2022
 SILVARENIT SRL
 CLASA III
 Data: Ianuarie 2022

CERTIFICAT DE AUTORIZARE SI DELIMITARE A IMOBILULUI
 Nr. D/1421/2.2021
 DASCĂLU
 FLORIN NICOLAE
 Data: Ianuarie 2022

Președinte de ședință
 Covaci Florin

Contrasemnează,
 Secretar general al comunei Doftoeana
 Mariana G. Ionescu

Anexa nr. 3 la H.C.L. nr. 11 din 31.01.2021

PLAN DE AMPLASAMENT SI DELIMITARE A IMOBILULUI

Scara 1: 1000

Suprafata masurata	Adresa imobilului
1686 mp	extravilanul com. Dofteana, punctul "Islaz Lunca", jud. Bacău
UAT	Dofteana
Proprietar: Comuna Dofteana	

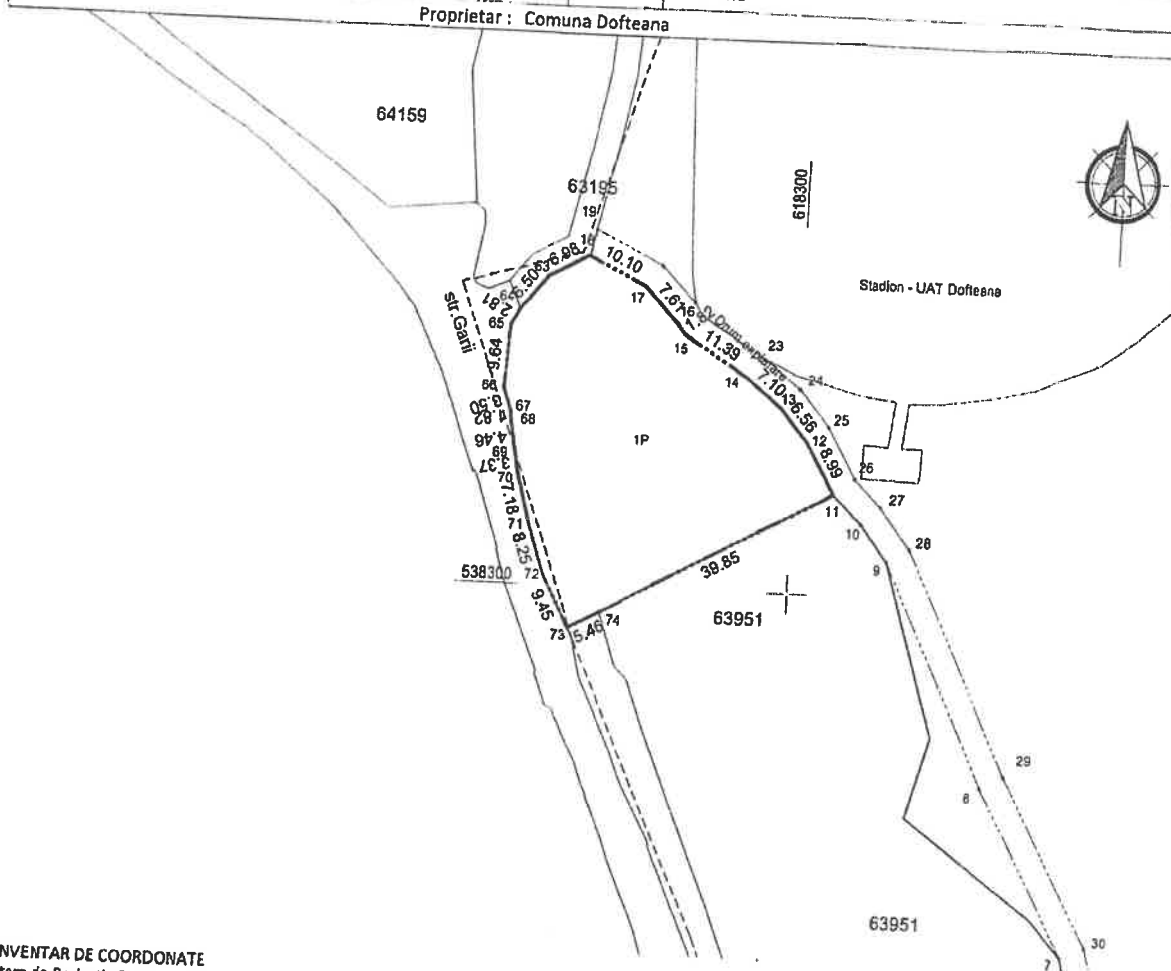

INVENTAR DE COORDONATE
"Sistem de Proiecție Stereografică 1970"

Teren - 1P

Nr. Pct.	Coordonate pct.de contur		Lungimi laturi D(I,H+1)	A. Date referitoare la teren			
	X [m]	Y [m]		Nr. parcelă	Categoria de folosință	Suprafata [mp]	Mențiuni
12	538323.137	618301.804	6.56	1	P	1686	Imobil partial imprejmuit cu gard
13	538328.140	618297.568	7.10				
14	538332.640	618292.077	11.39				
15	538338.629	618282.385	1.82				
16	538340.103	618281.313	7.81				
17	538345.591	618276.041	10.10				
18	538349.976	618266.944	6.98				
63	538346.652	618260.808	6.50				
64	538341.619	618256.695	2.81				
65	538339.129	618255.387	9.64				
66	538329.501	618254.833	3.50				
67	538326.206	618256.016	1.82	B. Date referitoare la construcții			
68	538324.404	618256.269	4.46	Cod constr.	Cod grupă destinație	Suprafata construită la sol [mp]	Mențiuni
69	538320.010	618257.059	3.37				
70	538316.692	618257.655	7.18				
71	538309.770	618259.579	8.25				
72	538301.920	618262.128	5.46				
73	538293.557	618266.538	8.03				
74	538296.102	618271.366					
11	538315.334	618306.287					

Suprafata masurata = 1686 mp

CERTIFICAT
Semnatura si stampila autorizata a persoanei autorizate de catre Serviciul de Cadastru si Planificari Teritoriale al Municipiului Bacău.
SILVAZENT SRL
Nr. 0911/28.07.2021
DASCALU FLORIN HOLOAN
CATEGORAC

Președinte de ședință
Covaci Florin

Contrasemnează,
Secretar general al comunei Dofteana
Mariano Spătaru

Anexa nr. 4 la H.C.L. nr. 11 din 31.01.2021

PLAN DE AMPLASAMENT SI DELIMITARE A IMOBILULUI

Scara 1: 2000

Suprafata masurata 18456 mp	Adresa imobilului intravilanul si extravilanul com. Dofteana, sat Dofteana, punctul "Isar Lunca", jud. Bacău
UAT Dofteana	Proprietar : Comuna Dofteana

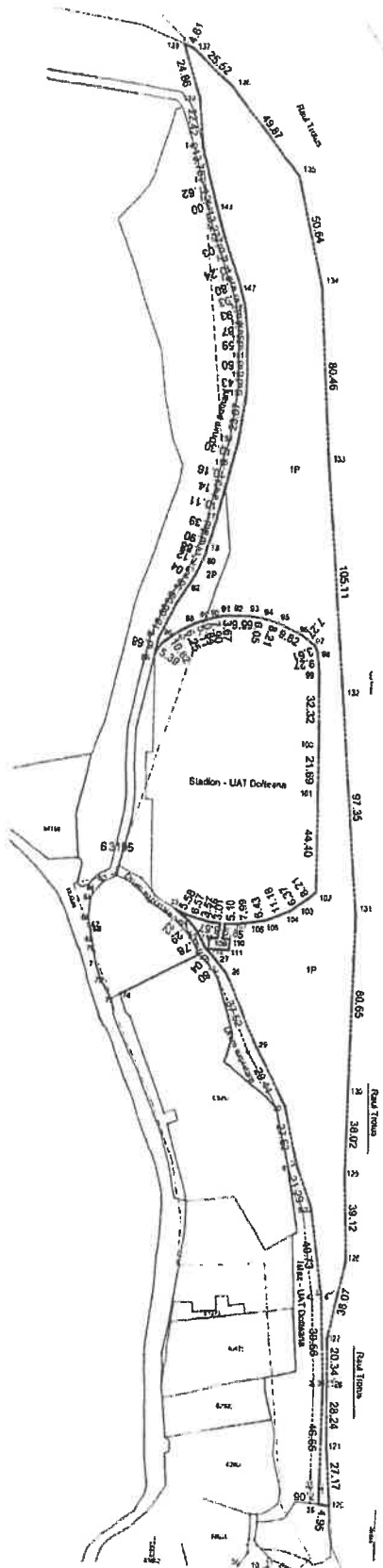

INVENTAR DE COORDONATE "Sistem de Proiectie Stereografica 1970" Teren - 1P,2P

Nr. Pct.	Coordonata pe.Loc. conur	Coordonata pe.Loc. conur	Lungimi
	X [m]	Y [m]	D(p,1)
75	530525.549	618307.477	4.14
76	530521.206	618306.800	10.11
77	530511.625	618304.451	6.39
78	530503.517	618302.310	6.60
79	530496.877	618300.437	2.85
80	530484.112	618299.877	7.12
81	530487.508	618296.970	7.04
82	530481.325	618293.806	5.58
83	530473.240	618288.473	16.56
84	530465.296	618280.647	6.68
85	530448.745	618279.342	10.82
86	530454.301	618282.226	10.82
87	530480.736	618280.827	4.25
88	530463.648	618296.482	5.11
89	530465.473	618301.233	0.94
90	530465.773	618302.917	7.90
91	530467.718	618305.673	3.87
92	530467.824	618313.242	9.99
93	530468.115	618323.328	6.05
94	530467.205	618329.308	6.21
95	530464.882	618337.176	9.82
96	530460.826	618346.036	7.27
97	530456.177	618352.003	3.81
98	530453.170	618353.443	8.27
99	530443.873	618354.627	32.32
100	530411.820	618356.656	21.89
101	530390.001	618356.880	44.45
102	530345.828	618358.288	8.21
103	530340.363	618352.003	6.37
104	530336.551	618346.289	11.18
105	530332.063	618343.637	4.43
106	530330.719	618330.360	7.90
107	530329.675	618322.435	5.10
108	530320.444	618317.237	6.67
109	530322.824	618316.555	3.10
110	530322.725	618318.654	8.07
111	530317.856	618319.494	9.06
112	530317.841	618310.415	5.07
113	530323.813	618310.570	1.80
114	530322.890	618314.486	0.85
115	530322.888	618315.570	3.01
116	530330.071	618312.277	2.75
117	530330.420	618309.553	3.57
118	530331.205	618306.090	6.57
119	530333.116	618299.798	8.58
120	530335.519	618294.150	7.22
121	530331.003	618300.385	7.28
122	530329.442	618305.084	8.78
123	530317.818	618305.451	8.04
124	530313.630	618310.810	7.80
125	530307.488	618318.581	37.32
126	530273.700	618334.858	29.44
127	530272.534	618341.005	27.52
128	530272.534	618341.005	21.29
129	530272.534	618341.005	21.29
130	530272.534	618341.005	21.29
131	530272.534	618341.005	21.29
132	530272.534	618341.005	21.29
133	530272.534	618341.005	21.29
134	530272.534	618341.005	21.29
135	530272.534	618341.005	21.29
136	530272.534	618341.005	21.29
137	530272.534	618341.005	21.29
138	530272.534	618341.005	21.29
139	530272.534	618341.005	21.29
140	530272.534	618341.005	21.29
141	530272.534	618341.005	21.29
142	530272.534	618341.005	21.29
143	530272.534	618341.005	21.29
144	530272.534	618341.005	21.29
145	530272.534	618341.005	21.29
146	530272.534	618341.005	21.29
147	530272.534	618341.005	21.29
148	530272.534	618341.005	21.29
149	530272.534	618341.005	21.29
150	530272.534	618341.005	21.29
151	530272.534	618341.005	21.29
152	530272.534	618341.005	21.29
153	530272.534	618341.005	21.29
154	530272.534	618341.005	21.29
155	530272.534	618341.005	21.29

Suprafata masurata = 18456 mp

A. Date referitoare la teren				
Nr. parcelă	Categoria de folosință	Suprafata (mp)	Mențiuni	Intravilan/ Extravilan
1	P	17832		Intravilan
2	P	644	Imobil partial împrejmuit cu gard	Extravilan
				Intravilan
TOTAL		18456		

B. Date referitoare la constructii				
Cod constr.	Cod grup destinat	Suprafata construita la sol (mp)	Mențiuni	



Președinte de ședință
Covaci Florin

Contrasemnează,
Secretar general al comunei Dofteana
Mariano Spăciu

PLAN DE AMPLASAMENT SI DELIMITARE A IMOBILULUI

Scara 1: 1000

Suprafata masurata	Adresa imobilului
1716 mp	Intravilanul si extravilanul com. Doftoana, sat Doftoana, punctul "Islaz Lunca", jud. Bacău
UAT	Doftoana
Proprietar: Comuna Doftoana	

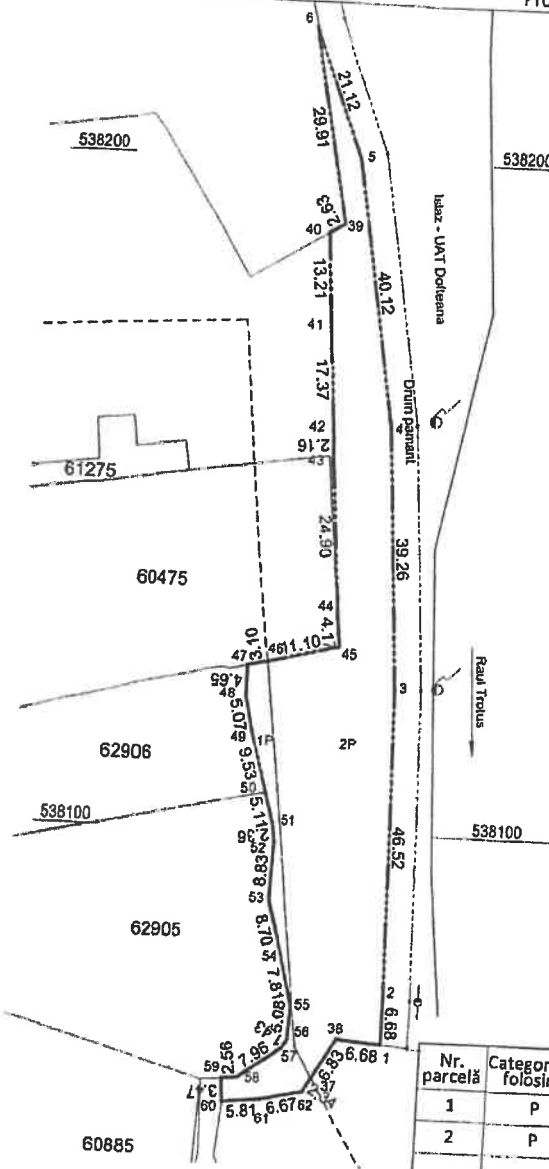

INVENTAR DE COORDONATE "Sistem de Proiectie Stereografica 1970" Teren - 1P,2P

Nr. Pct.	Coordonate pct.de contur		Lungimi laterale D(i,i+1)
	X [m]	Y [m]	
37	538063.033	618359.444	6.83
38	538068.880	618362.981	6.88
1	538068.316	618369.637	6.68
2	538074.995	618369.621	46.52
3	538121.505	618368.869	39.26
4	538160.874	618366.204	40.12
5	538200.256	618359.643	21.12
6	538219.940	618351.973	29.91
39	538190.582	618357.708	2.63
40	538189.241	618355.440	13.21
41	538176.068	618356.476	17.37
42	538159.742	618357.723	2.16
43	538156.589	618357.836	24.90
44	538131.771	618359.798	4.17
45	538127.618	618360.221	11.10
46	538125.068	618349.413	3.10
47	538124.357	618346.398	4.65
48	538119.704	618346.385	5.07
49	538114.763	618347.511	9.53
50	538105.588	618350.092	5.11
51	538100.669	618351.476	2.36
52	538098.327	618351.760	6.83
53	538089.503	618351.459	8.70
54	538081.119	618353.799	7.81
55	538073.564	618355.793	5.08
56	538068.492	618355.481	1.43
57	538067.287	618354.719	7.96
58	538062.780	618348.162	2.56
59	538062.463	618345.625	3.47
60	538059.010	618345.936	5.81
61	538058.605	618351.718	6.67
62	538061.028	618358.232	2.34

Suprafata masurata = 1716mp

A. Date referitoare la teren

Nr. parcelă	Categoria de folosință	Suprafata [mp]	Mențiuni	Intravilan/ Extravilan
1	P	1540	Imobil partial imprejmuit cu gard	Intravilan
2	P	176		Extravilan
TOTAL		1716		Intravilan

B. Date referitoare la construcții

Cod constr.	Cod grupă destinație	Suprafata construită la sol [mp]	Mențiuni

Semnătura și stampila
CERTIFICAT DE AUTORIZARE
 SERIA RO 128.07
 Nr. 091/28.07.2021
SILVAZENT SRL
 CLASA III
CERTIFICAT DE AUTORIZARE
 SERIA RO 128.07
 Nr. 011421/12.2021
DASCALU FLORIN NICOLAE
 REGORAG

Data: Ianuarie 2022

Președinte de ședință
 Coyaci Florin

Contrasemnează,
 Secretar general al comunei Doftoana
 Mariana Spăciu

Anexa nr. 6 la H.C.L. nr. 11 din 31.01.2022

PLAN DE AMPLASAMENT SI DELIMITARE A IMOBILULUI

Scara 1:1000

Suprafata masurata
1531 mp

Adresa Imobilului

Intravilanul com. Doftoeana, sat Doftoeana, punctul "Isiar Lunca", jud. Bacau

UAT Doftoeana

Proprietar: Comuna Doftoeana

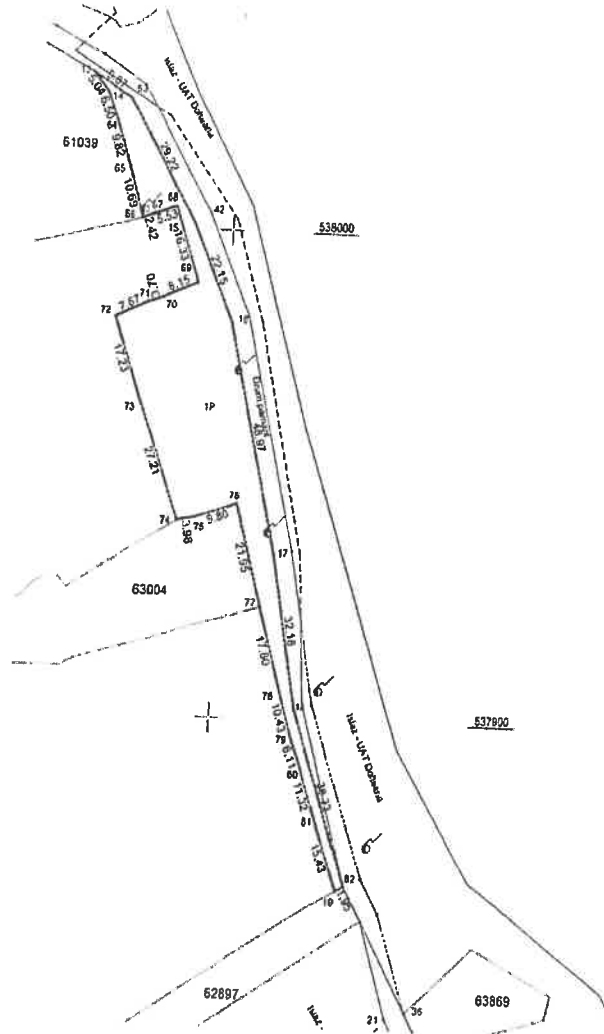

INVENTAR DE COORDONATE
"Sistem de Proiectie Stereografica 1970"
Teran - 1P

Nr. Pct.	Coordonata pct.de contur		Lungimi lațuri D(L+1)
	X [m]	Y [m]	
16	537981.300	618400.717	22.16
15	538001.401	618391.410	28.22
14	538026.215	618375.584	9.87
13	538031.400	618367.583	5.04
63	538027.478	618370.752	6.50
64	538021.478	618373.242	9.82
65	538012.203	618376.466	10.68
66	538002.031	618378.763	2.42
67	538002.752	618382.067	5.53
68	538004.579	618387.286	18.33
69	537989.211	618392.821	8.15
70	537986.022	618385.326	3.70
71	537984.842	618381.820	7.67
72	537981.574	618374.878	17.23
73	537985.401	618380.806	27.21
74	537949.043	618390.670	3.58
75	537840.808	618394.575	9.80
76	537843.927	618403.861	21.85
77	537922.852	618410.148	17.80
78	537805.871	618415.352	10.43
79	537895.930	618416.514	6.11
80	537890.232	618420.729	11.32
81	537879.554	618424.485	15.43
82	537855.080	618429.838	1.05
19	537866.059	618431.526	1.05
18	537802.198	618418.757	1.05
17	537833.770	618412.518	1.05

Suprafata masurata = 1531 m²

A. Date referitoare la teren

Nr. parcela	Categoria de folosinta	Suprafata [mp]	Mentiiuni	Intravilan/ Extravilan
1	P	1531	Imobil inpreajmuit partial cu gard	Intravilan
TOTAL		1531		

B. Date referitoare la constructi

Cod constr.	Cod grupa destinatie	Suprafata construita la sol [mp]	Mentiiuni



Președinte de ședință
Covaci Florin

Contrasemnează,
Secretar general al comunei Doftoeana
Meriana C...

Anexa nr. 7 la H.C.L. nr. 11 din 31.01.2022

PLAN DE AMPLASAMENT SI DELIMITARE A IMOBILULUI

Scara 1: 1000

Suprafata masurata	Adresa imobilului	
1790 mp	Intravilanul com. Dofteana , sat Dofteana, punctul "Islaz Lunca", Jud. Bacău	
UAT	Dofteana	
Proprietar : Comuna Dofteana		

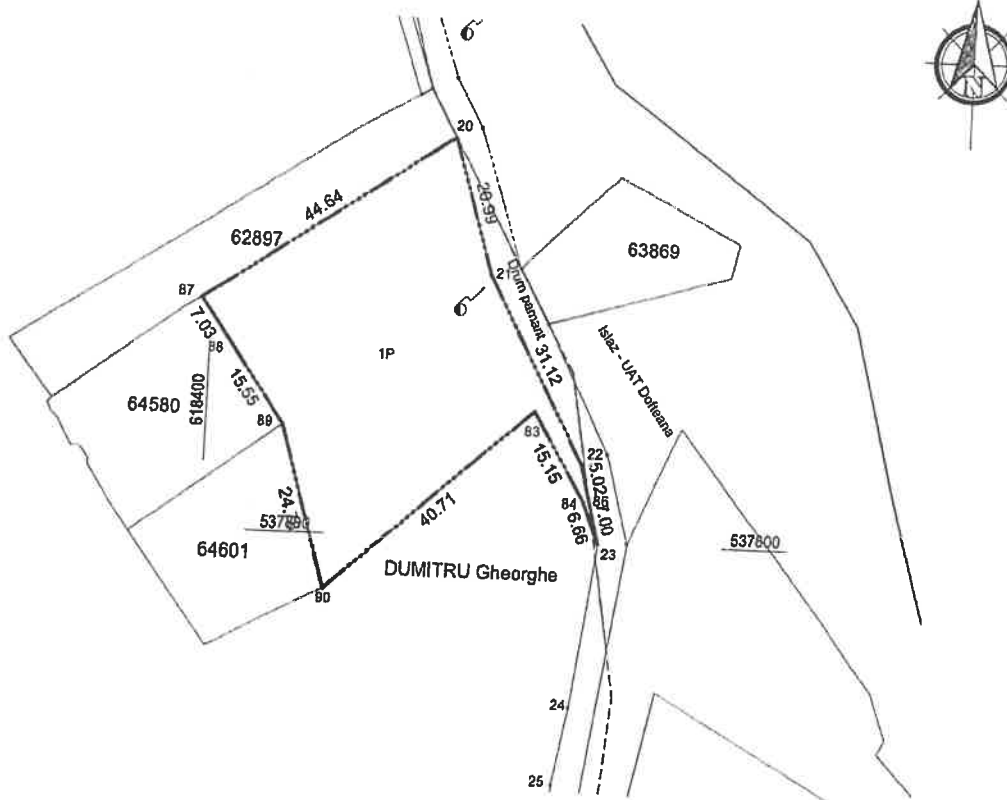

INVENTAR DE COORDONATE
"Sistem de Proiectie Stereografica 1970"

Teren - 1P

Nr. Pct.	Coordonate pct.de conlur		Lungimi laturi D(i,i+1)
	X [m]	Y [m]	
83	537819.052	618449.314	15.15
84	537806.079	618457.147	6.66
23	537789.906	618459.640	7.00
86	537806.675	618457.874	5.02
22	537811.528	618456.607	31.12
21	537838.925	618441.841	20.99
20	537858.951	618435.542	44.64
87	537834.036	618398.506	7.03
88	537828.340	618402.634	15.55
89	537815.711	618411.715	24.78
90	537791.994	618418.896	40.71

Suprafata masurata = 1790 mp

A. Date referitoare la teren

Nr. parcelă	Categoria de folosință	Suprafata [mp]	Mențiuni	Intravilan/ Extravilan
1	P	1790	Imobil imprejmuit partial cu gard	Intravilan
TOTAL		1790		

B. Date referitoare la construcții

Cod constr.	Cod grupă destinație	Suprafata construită la sol [mp]	Mențiuni



Președinte de ședință
Covaci Florin

Contrasemnează,
Secretar general al comunei Dofteana
Mariane...

PLAN DE AMPLASAMENT SI DELIMITARE A IMOBILULUI

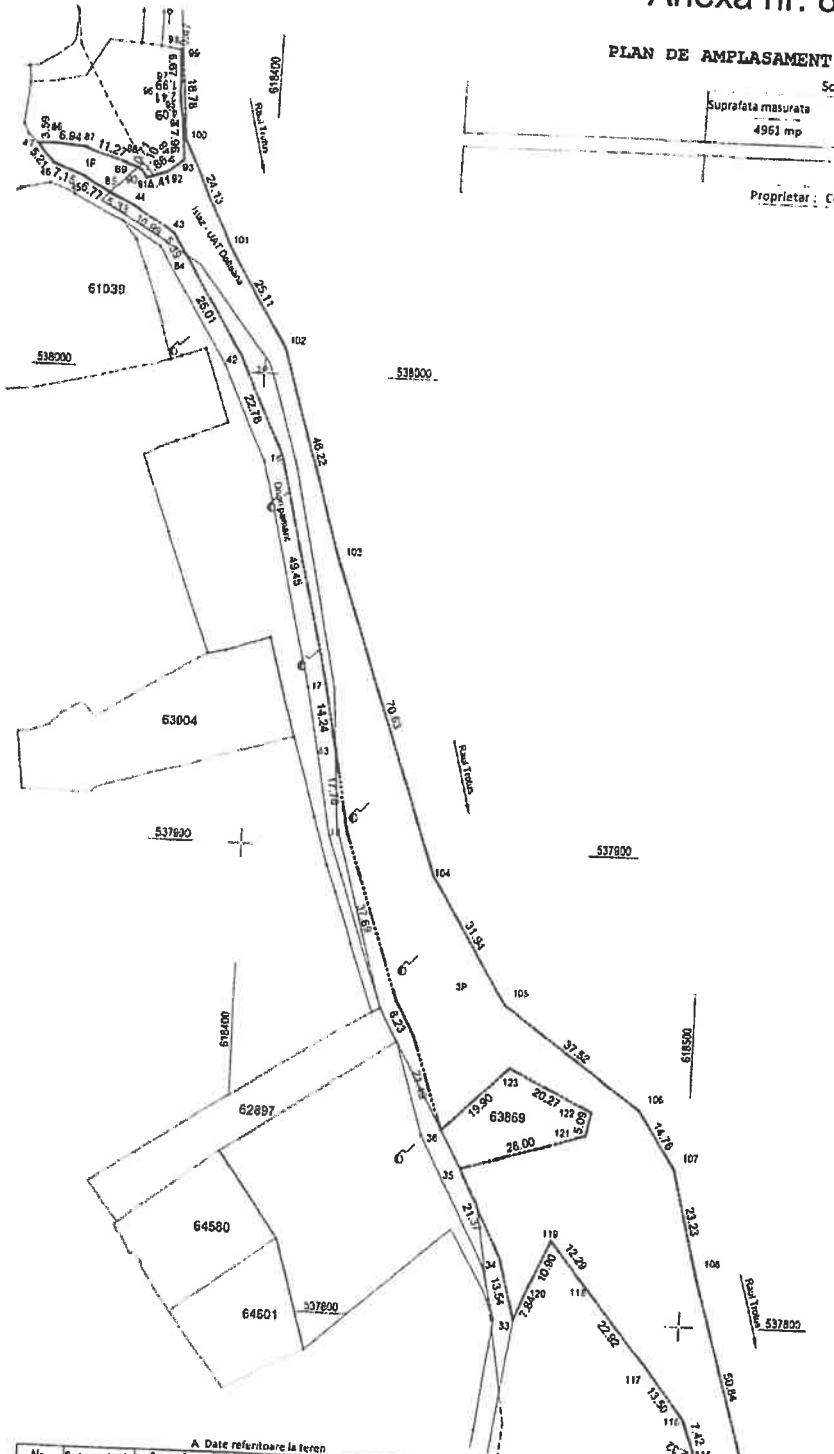

Scara 1:1000
 Suprafata masurata 4961 mp
 Adresa imobilului Intravilanul si extravilanul com. Doftoana, sat Doftoana, punctul "Isol Lunca", Jud. Bacău
 UAT Doftoana
 Proprietar: Comuna Doftoana



INVENTAR DE COORDONATE
 "Sistem de Proiectie Stereografica 1970"
 Teren - IP, 2P, 3P

Nr. Pct.	Coordonate pct.de contur		Lungimi laturi D(Li+1)
	X [m]	Y [m]	
83	537920.575	618418.182	14.24
40	537934.640	618416.422	49.45
41	537982.634	618404.607	22.78
42	538003.305	618394.837	25.01
84	538024.547	618381.731	5.39
43	538024.547	618378.885	10.89
44	538034.889	618369.535	5.33
85	538037.288	618364.776	6.77
45	538040.327	618359.728	5.21
46	538042.779	618352.010	7.15
47	538046.596	618348.457	3.69
86	538046.612	618352.045	6.94
87	538046.382	618358.876	11.27
88	538042.789	618369.654	0.71
89	538042.447	618370.279	1.10
90	538041.919	618371.244	1.86
91	538040.497	618372.395	4.41
92	538041.674	618376.632	4.48
93	538044.328	618380.240	7.88
94	538052.255	618378.524	4.09
95	538058.280	618378.782	2.41
96	538056.676	618378.568	1.99
97	538060.664	618378.557	6.67
98	538067.319	618378.065	0.47
99	538067.250	618378.530	18.78
100	538048.569	618380.420	24.13
101	538026.993	618391.214	25.11
102	538005.419	618404.064	46.22
103	537961.272	618417.737	70.63
104	537894.788	618441.594	31.94
105	537867.736	618458.658	37.62
106	537845.852	618489.048	14.76
107	537833.674	618497.236	23.23
108	537811.064	618502.871	50.84
109	537762.277	618517.276	5.40
112	537757.634	618514.805	5.89
113	537762.309	618511.086	11.27
114	537770.521	618503.369	2.32
115	537772.557	618504.485	7.42
116	537779.543	618501.875	13.50
117	537780.183	618493.671	22.82
118	537807.416	618478.035	12.29
119	537817.314	618471.231	10.90
120	537807.319	618468.885	7.84
33	537800.046	618463.540	21.37
34	537813.098	618460.332	13.54
35	537832.189	618450.678	28.00
121	537840.109	618477.828	5.05
122	537845.089	618478.692	20.27
123	537854.061	618460.413	19.80
36	537840.189	618446.136	21.48
37	537860.552	618439.231	8.23
38	537867.722	618435.181	37.89
39	537803.255	618422.625	17.78

A. Date referitoare la teren

Nr. parcea	Categoria de folosinta	Suprafata (mp)	Mentiiuni	Intravilan/ Extravilan
1	P	101	Imobil imprejuiuit partial cu gard	Intravilan
2	P	274		Intravilan
3	P	4586		Extravilan
TOTAL		4961		

B. Date referitoare la constructii

Cod constr.	Cod grup de destinatie	Suprafata construita la sol (mp)	Mentiiuni

CERTIFICAT DE AUTORIZARE SI PLAN DE AMPLASAMENT SI DELIMITARE A IMOBILULUI
 SERIA RO SILVAZENIT SRL
 Nr. 0911/26.01.2022
 CLASA III
 DATA: 19 Ianuarie 2022

Preşedinte de şedinţă
 Covaci Florin

Contrasemnează,
 Secretar general al comunei Doftoana
 Mariana Spatiu