

HOTĂRÂRE

nr. 119 din 29 iunie 2020

privind aprobarea trecerii din domeniul public, in domeniul privat al comunei Dofteana a mijlocului fix, Pod din lemn peste Râul Trotuș sat Larga, având numar cadastral 62537, cu durata normală de utilizare consumată în vederea casării și radierii construcției

Consiliul local al comunei Dofteana, județul Bacău, întrunit în ședință ordinară în data de 29 iunie 2020, ora 10.00:

Având în vedere:

- referatul de aprobare al primarului comunei Dofteana, nr. 8121 din 26 iunie 2020, prin care propune aprobarea trecerii din domeniul public, in domeniul privat al comunei Dofteana a mijlocului fix, Pod din lemn Peste Râul Trotuș sat Larga, poz. 108, conform HG nr. 1347/2001, cu durata normală de utilizare consumată în vederea casării și radierii construcției;
- procesul verbal nr. 42967 din 15 iulie 2005, privind situația pagubelor materiale provocate de inundațiile din 11-13 iulie 2005, în comuna Dofteana, județul Bacău, prin care s-a constatat de Comitetul local pentru situații de urgență, ca podul peste Râul Trotuș sat Larga, a fost distrus ;
- procesul verbal de autodemolare nr. 7288 din 5 iunie 2020, aprobat de primarului comunei ;

In baza prevederilor:

- art. 8 din Legea nr. 50/1991, privind autorizarea executării lucrărilor de construcții, precum și a Ordonanței Guvernului nr. 112/2000, pentru reglementarea procesului de scoatere din funcțiune, casare și valorificare a activelor corporale care alcătuiesc domeniul public al statului și al unităților administrativ-teritoriale;
- HG nr. 1.347/2001, privind atestarea domeniului public al județului Bacău, precum și al municipiilor, orașelor și comunelor din județul Bacău, modificată și completată de HG nr. 588/2006 pentru modificarea și completarea HG nr. 1.347/2001 privind atestarea domeniului public al județului Bacău, precum și al municipiilor, orașelor și comunelor din județul Bacău, modificată și completată de HG nr. 812/2011 pentru modificarea și completarea HG nr. 1.347/2001, privind atestarea domeniului public al județului Bacău;
- art. 37 alin 3.1. din Legea nr. 7/1996/ Legea cadastrului și publicității imobiliare;
- art.361 alin.(2) din OUG nr.57/2019 privind Codul administrativ; Pe baza Raportului compartimentului de specialitate nr. 8164 din 26 iunie 2020 , prin care apreciază ca fiind necesară inițierea proiectului de hotărâre; In baza Raportului de avizare nr. 8219 din 29 iunie 2020, a Comisiei de specialitate din cadrul Consiliului local Dofteana;

În temeiul 129 (2) lit. „c”, art.139 (3) și art.196 alin.(1) lit. „a”, din OUG nr.57/2019 privind Codul administrativ;

HOTĂRĂȘTE:

Art.1 Se aprobă cu un număr de 17 consilieri pentru din 17 consilieri în funcție, trecerea din domeniul public, in domeniul privat al comunei Dofteana, a Podului din lemn peste Râul Trotuș, sat Larga, identificat la poz. 108, în inventarul domeniului public, L-70 m, l - 4 m, avand număr cadastral **62537**, construit din lemn in anul 1970 și distrus în urma inundațiilor din anul 2005, cu durata normală de utilizare consumată în vederea casării și radierii construcției din cartea funciară, precum și actualizarea documentației cadastrale.

Art.2 Prezenta hotărâre se comunică, prin intermediul secretarului general al comunei Dofteana, în temeiul prevăzut de lege, instituției Prefectului Județul Bacău, primarului Comunei Dofteana, și se aduce la cunoștință publică prin afișarea la sediul primăriei, publicare pe site-ul instituției <http://www.primariadofteana.ro> și în Monitorul Oficial Local Dofteana.

PREȘEDINTE DE ȘEDINȚĂ
Consilier COVAȘI FLORIN



Contrasemnează

Secretarul general al comunei,
Mariana SPOIALĂ



Oficiul de Cadastru și Publicitate Imobiliară BACAU
Biroul de Cadastru și Publicitate Imobiliară Onesti

Nr. cerere	
Ziua	
Luna	
Anul	

EXTRAS DE CARTE FUNCİARĂ PENTRU INFORMARE

Carte Funciară Nr. 60457 Doftena



A. Partea I. Descrierea imobilului

TEREN Intravilan

Adresa: Loc. Doftena, Jud. Bacau

Nr. Crt	Nr. cadastral Nr. topografic	Suprafața* (mp)	Observații / Referințe
	57		

B. Partea II. Proprietari și acte

Inscrieri privitoare la dreptul de proprietate și alte drepturi reale	Referințe
7458 / 28/06/2011 Act Administrativ nr. 71, din 29/04/2011 emis de CONSILIUL LOCAL DOFTEANA (inventarul bunurilor care aparțin domeniului public al comunei Doftena; act administrativ nr. 5823/26-05-2011 emis de CL DOFTEANA; act administrativ nr. 44/15.03.2011 emis de Consiliul Local Doftena, act administrativ nr. 5193/11.05.2011 emis de Consiliul Local Doftena):	
B1 actuala 1/1 1) COMUNA DOFTEANA, CIF:4278116	A1

C. Partea III. SARCINI .

Inscrieri privind dezmembrămintele dreptului de proprietate, drepturi reale de garanție și sarcini	Referințe
NU SUNT	

PRESEDINTE DE SEDINTA
CONACI FLOREAN

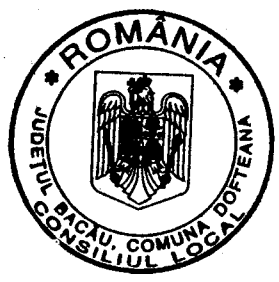

CONTRASEMNEAZA SECRETAR
SPOIALA MARIANA

HAYEXA NR 3 / HCL NR 116 / 29.06.2020

PLAN DE AMPLASAMENT SI DELIMITARE A IMOBILULUI

Scara 1: 500

Suprafața măsurată	Adresa imobilului	
72 mp	intravilanul com. Doftena, sat doftena, str. Fântâna cu Apă Rece, nr.4, jud. Bacău	
UAT	Doftena	
Proprietar: UAT DOFTEANA si def. BUSTIHAN Ion		

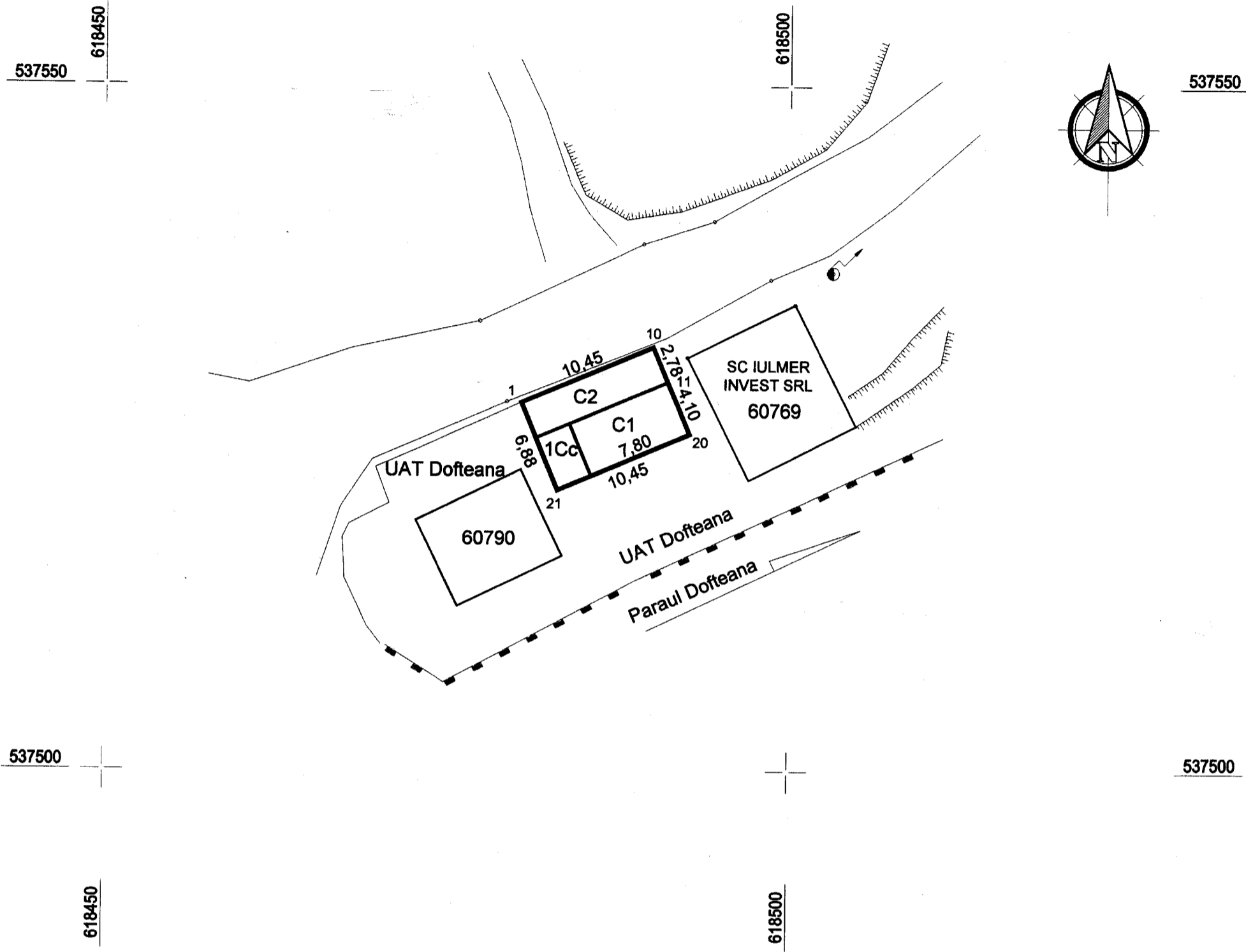

INVENTAR DE COORDONATE
"Sistem de Proiecție Stereografică 1970"

Teren 1Cc

Nr. Pct.	Coordonate pct.de contur		Lungimi laturi D(i,i+1)
	X [m]	Y [m]	
1	537526.890	618480.446	6.88
21	537520.551	618483.120	10.45
21	537524.613	618492.748	4.10
11	537528.391	618491.155	2.78
10	537530.952	618490.074	10.45

Suprafata masurata=72mp

A. Date referitoare la teren

Nr. parcelă	Categoria de folosință	Suprafața [mp]	Mențiuni	Intravilan/ Extravilan
1	Cc	72	Imobil complet împrejmuit cu gard proprietatea UAT DOFTEANA	Intravilan
TOTAL		72		

B. Date referitoare la construcții

Cod constr.	Cod grupă destinație	Suprafața construită la sol [mp]	Mențiuni
C1	CAS	32	Magazin, P, S _{desf} =32mp, din metal-prop.def.Bustihan Ion
C2	CA	29	Terasa acoperita, P, S _{desf} =29mp, din metal-prop.def.Bustihan Ion

PRESEDINTE DE SEDINTA
COVACI FLORIN

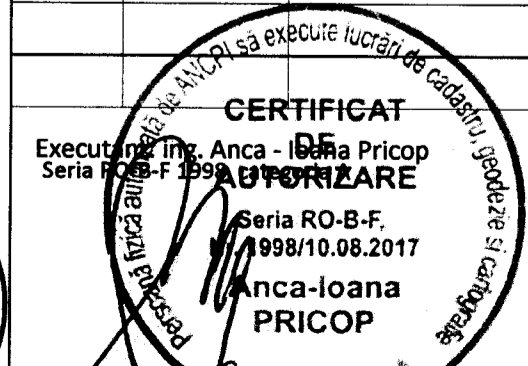

CONTRASEMNEAZĂ SECRETAR
SPOIALA MARIANA

Confirm executarea lucrărilor de teren, corectitudinea întocmirii documentației cadastrale și corespondența acesteia cu realitatea din teren

PLAN DE AMPLASAMENT SI DELIMITARE A IMOBILULUI

Scara 1: 500

Suprafața măsurată	Adresa imobilului		
191 mp	intravilanul com. Doftena, sat Doftena, str. Fântâna cu Apă Rece, f.n., jud. Bacău		
UAT	Doftena		
Proprietar: UAT DOFTEANA			

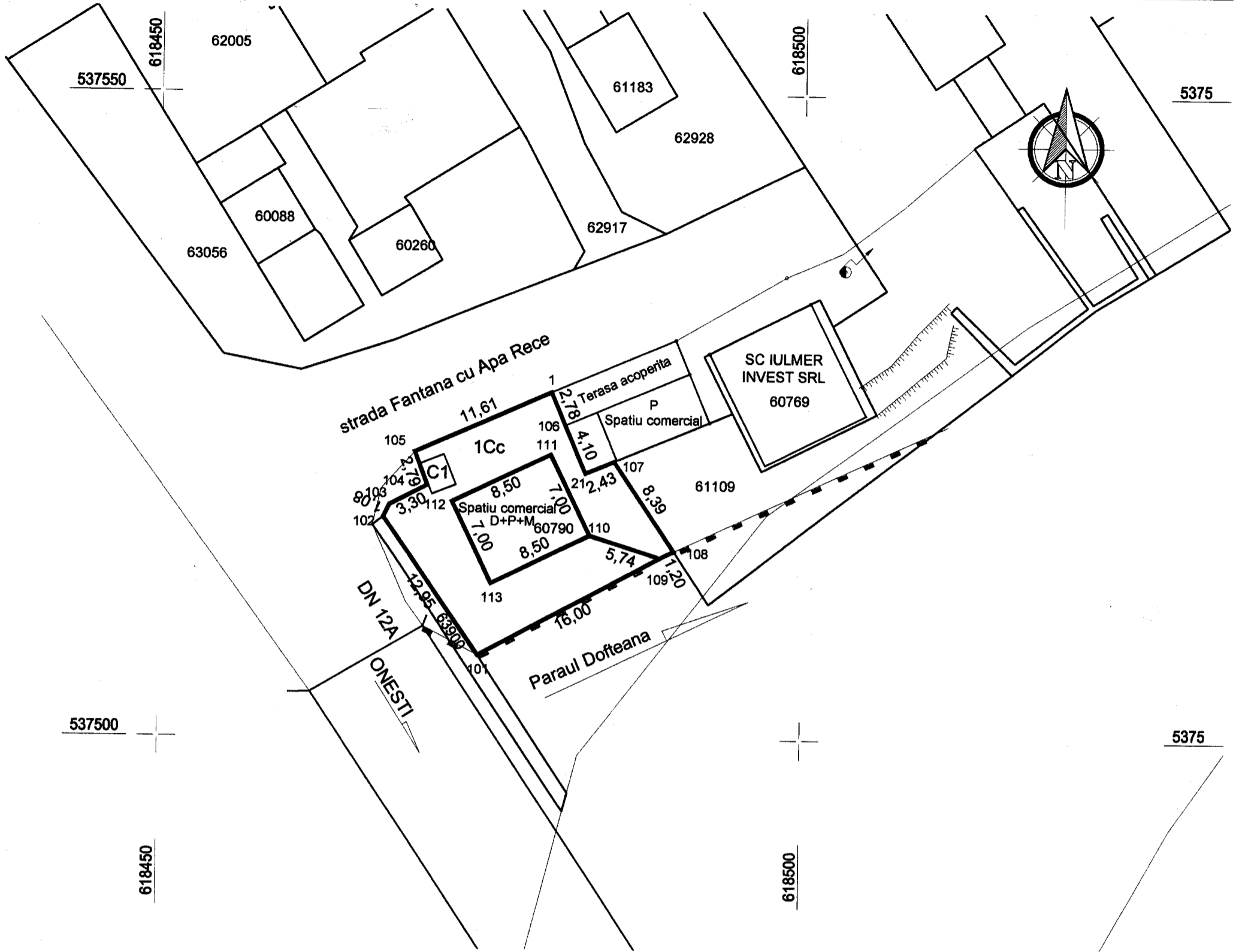

A. Date referitoare la teren

Nr. parcelă	Categoria de folosință	Suprafața [mp]	Mențiuni	Intravilan/ Extravilan
1	Cc	191	Imobil partial imprejmuit cu gard proprietatea UAT DOFTEANA	Intravilan
TOTAL		191		

B. Date referitoare la construcții

Cod constr.	Cod grupă destinație	Suprafața construită la sol [mp]	Mențiuni
C1	CAS	5	Troita betonata, P, Sdesf=5mp, din beton si metal

INVENTAR DE COORDONATE
"Sistem de Proiecție Stereografica 1970"
Teren 1Cc

Nr. Pct.	Coordonate pct.de contur		Lungimi laturi D(i,i+1)
	X [m]	Y [m]	
101	537506.454	618474.866	12.95
102	537517.062	618467.446	1.08
103	537518.033	618467.914	3.30
104	537519.567	618470.835	2.79
105	537522.173	618469.842	11.61
1	537526.890	618480.446	2.78
106	537524.329	618481.526	4.10
21	537520.551	618483.120	2.43
107	537521.494	618485.355	8.41
108	537514.523	618490.053	1.20
109	537514.014	618488.964	5.74
110	537515.729	618483.487	7.00
111	537522.027	618480.431	8.50
112	537518.316	618472.784	7.00
113	537512.018	618475.840	8.50
110	537515.729	618483.487	5.74
109	537514.014	618488.964	16.00

Suprafata masurata=191mp

CERTIFICAT DE AUTORIZARE
 Executiv Ing. Anca - Ioana Pricop
 Seria RO-B-F, 1998/10.08.2017
 Anca-Ioana PRICOP

Consiliul Local Doftena

PRESEDINTE DE SEDINTA
 COVACI FLORIN

CONTRASEMNAREA
 SECRETAR
 SOCIALA MARIANA

Confirm executarea măsurătorilor teren, corectitudinea întocmirii documentației cadastrale și corespundența acesteia cu realitatea din teren

ANEXA nr. 5, HEL NR. 116/2010 nr. 1

PLAN DE AMPLASAMENT SI DELIMITARE A IMOBILULUI

Anexa nr. 1.35 la regulamer

Scara 1: 500

Nr. cadastral	60790 (73.03.200)	Suprafata masurata	60 mp.	Adresa imobilului	intravilanul com. Doftena, sat Doftena, jud. Bacău
Cartea Funciara nr.		UAT	DOFTEANA		

Proprietar : CONSILIUL LOCAL DOFTEANA
Concesionar : I.F IORGA V. ALINA

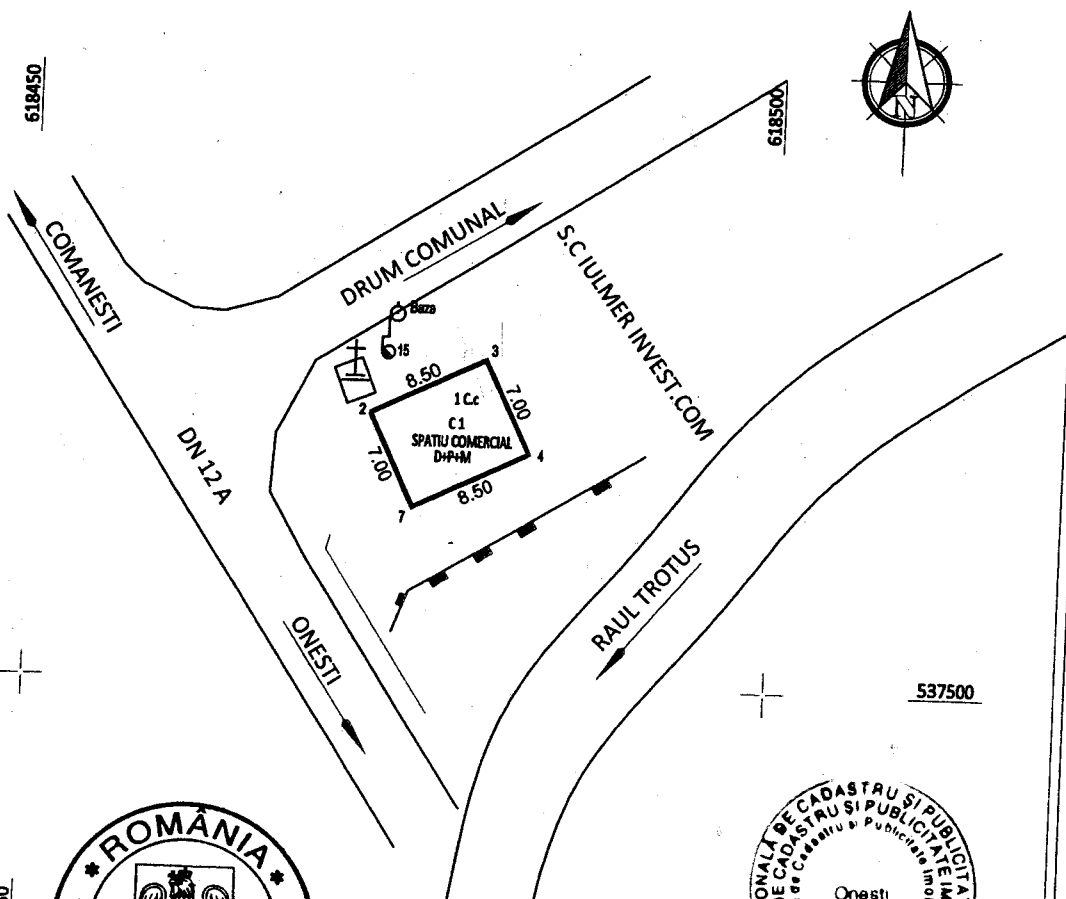

537500

537500

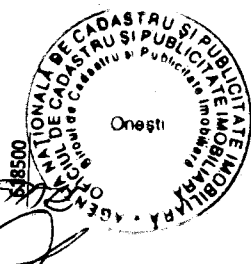
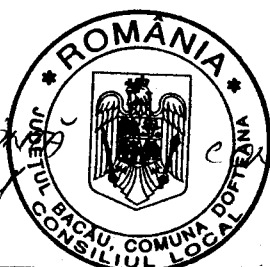

PRESEDINTE DE SEDINTA
CONVOCAT FLORIN

CONTRASEMNEAZA SECRETAR
SOCIETATEA MITRITZA

A. Date referitoare la teren

Nr. parcela	Categoria de folosinta	Cod grupă destinație	Suprafata [mp]	Valoarea de impozitare [lei]	Mentii
1	C.c	TDI	60		TEREN INTRAVILAN - NEIMPREJMIUIT

B. Date referitoare la constructii

Cod constr.	Cod grupă destinație	Suprafata construita la sol [mp]	Valoarea de impozitare [lei]	Mentii
C1	CAS	60		SPATIU COMERCIAL - I.F IORGA V.ALINA -D+P+M, Sdesfăș. = 180 mp. ANUL 2013. CONSTRUITA DIN ZIDARIE, CU CT. ENERGETIC

INVENTAR DE COORDONATE
"Sistem de Proiectie Stereografica 1970"

Nr. Pct.	Coordonate pct.de contur		Lungimi latini D(i,i+1)
	X [m]	Y [m]	
2	537518.316	618472.784	8.50
3	537522.027	618480.431	7.00
4	537515.729	618483.487	8.50
7	537512.018	618475.840	7.00

Suprafata masurata = 60 mp.

Executant: DINCA MIHAI

Confirm executarea planului de amplasament, corectitudinea întocmirii documentației cadastrale și corespondența acesteia cu realitatea din teren.

Stampa autorizată ANCP și stampila persoana fizică autorizată

AUTORIZAȚIE
Sena RO B.F.
Nr. 1735/28.02.2015
MIHAI DINCA
CATEGORIA A

Inspector

Confirm introducerea imobilului în baza de date integrată și atribuirea numărului cadastral

7.986/2016

Stampa BCPI

Nume și prenume **BODRON STELIAN**
Societate **STELIER**

Suprafata din act = 60 mp.

PLAN DE AMPLASAMENT SI DELIMITARE A IMOBILULUI

Scara 1: 500

	Suprafata măsurată	Adresa imobilului	
	192 mp	intravilanul com. Doftena, sat Cucuieti, str. Valea Codrului, f.n., jud. Bacău	
		UAT	Doftena
Proprietar: UAT DOFTEANA			

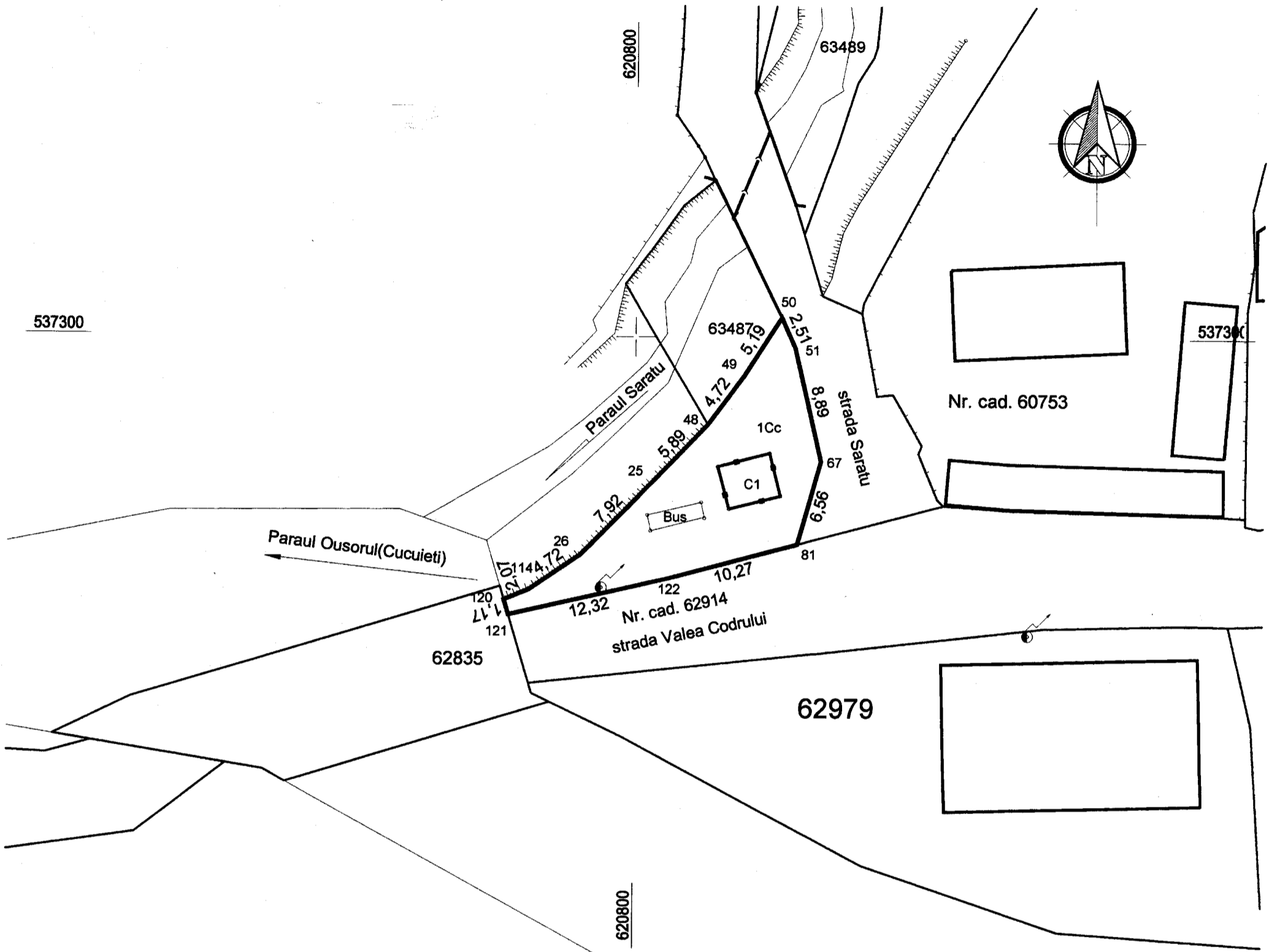

INVENTAR DE COORDONATE
"Sistem de Proiectie Stereografica 1970"

Teren 1Cc

Nr. Pct.	Coordonate pct.de contur		Lungimi laturi D(i,i+1)
	X [m]	Y [m]	
67	537290.559	620814.135	8.89
51	537299.215	620812.123	2.51
50	537301.505	620811.097	5.19
49	537297.124	620808.317	4.72
48	537293.323	620805.526	5.89
25	537289.062	620801.456	7.92
26	537283.408	620795.909	4.72
27	537280.738	620792.011	2.07
120	537279.942	620790.098	1.17
121	537278.818	620790.433	12.32
122	537281.576	620802.439	10.27
81	537284.240	620812.362	6.56

Suprafata masurata=192mp

A. Date referitoare la teren

Nr. parcelă	Categoria de folosință	Suprafata [mp]	Mențiuni	Intravilan/ Extravilan
1	Cc	192	Imobil neimprijmuit proprietatea UAT DOFTEANA	Intravilan
TOTAL		192		

B. Date referitoare la construcții

Cod constr.	Cod grupă destinație	Suprafata construită la sol [mp]	Mențiuni
C1	CAS	14	Troita betonata, P, Sdesf=14mp, din beton si metal

CERTIFICAT
Execuție Ing. Anca - Ioana Pricop
Seria RO-B-F 1998/10.08.2017
Anca-Ioana PRICOP

PREȘEDINTE DE ȘEDINȚĂ
CONAȘ FLORELI

CONTRASEMNAREA
SECRETAR
ȘOPIALĂ MARIANA

ROMANIA
JUDEȚUL BACĂU, COMUNA DOFTEANA
CONSILIUL LOCAL

Confirm executarea lucrărilor de teren, corectitudinea întocmirii documentației cadastrale și corespondența acesteia cu realitatea din teren

PLAN DE AMPLASAMENT SI DELIMITARE A IMOBILULUI

Scara 1: 500

Suprafața măsurată	Adresa imobilului	
932 mp	intravilanul com. Doftena, sat Cucuieti, str. Carpinis, f.n., jud. Bacău	
UAT	Doftena	
Proprietar: UAT DOFTEANA		

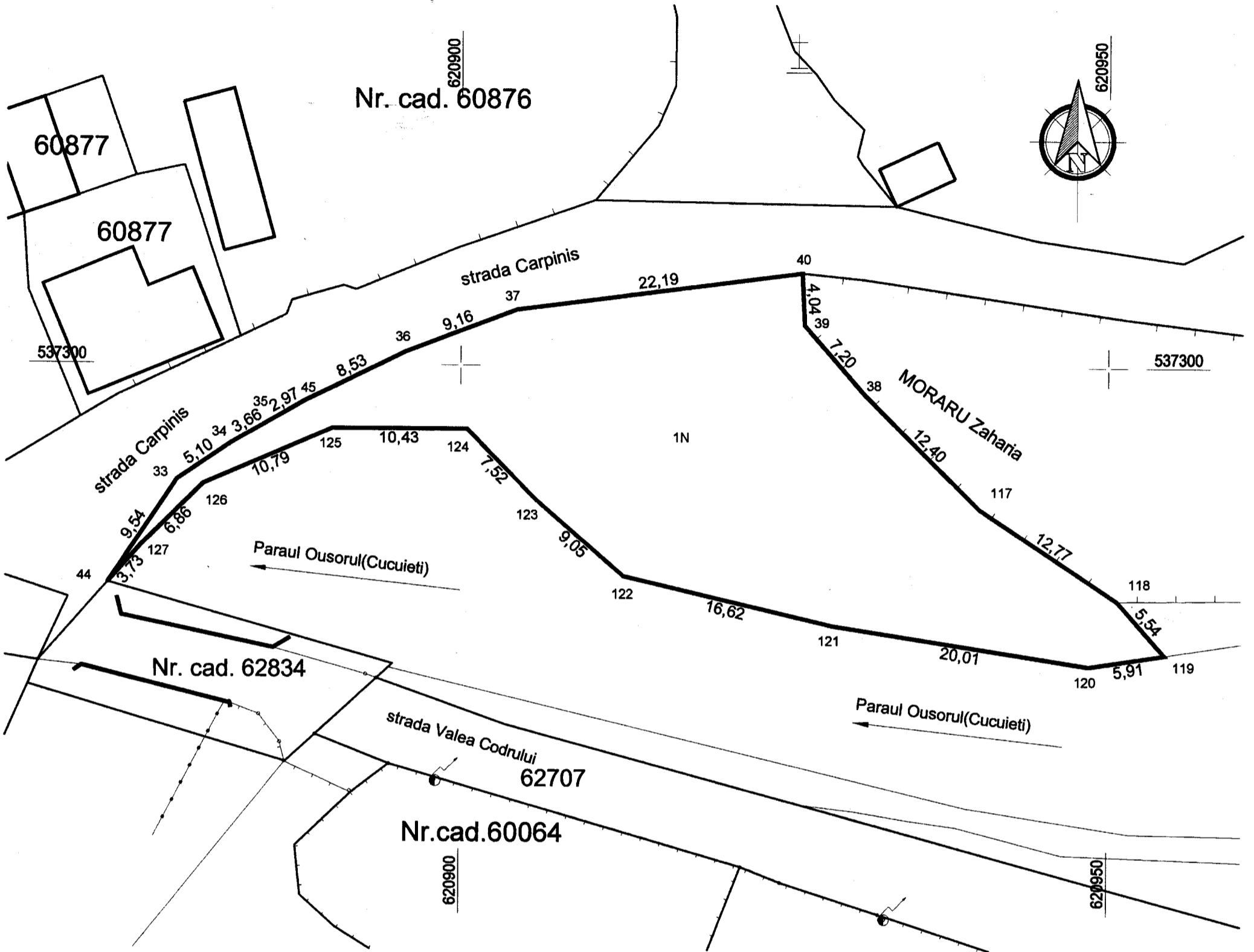

INVENTAR DE COORDONATE
"Sistem de Proiecție Stereografică 1970"

Teren 1Cc

Nr. Pct.	Coordonate pct. de contur		Lungimi laturi D(i,i+1)
	X [m]	Y [m]	
44	537283.133	620872.884	9.54
33	537291.085	620878.158	5.10
34	537293.976	620882.356	3.66
35	537295.795	620885.531	2.97
45	537297.269	620888.105	8.53
36	537301.029	620895.766	9.16
37	537304.307	620904.319	22.19
40	537307.210	620926.315	4.04
39	537303.178	620926.519	7.20
38	537297.771	620931.275	12.40
117	537289.033	620940.071	12.77
118	537282.007	620950.739	5.54
119	537277.862	620954.410	5.91
120	537276.964	620948.566	20.01
121	537280.019	620928.788	16.62
122	537283.792	620912.605	9.05
123	537289.722	620905.773	7.52
124	537295.101	620900.514	10.43
125	537295.101	620890.085	10.79
126	537290.788	620880.196	6.86
127	537285.936	620875.342	3.73
Suprafata masurata=932mp			

A. Date referitoare la teren

Nr. parcelă	Categoria de folosință	Suprafața [mp]	Mențiuni	Intravilan/ Extravilan
1	Cc	932	Imobil partial imprejmuit cu gard proprietatea UAT DOFTEANA	Intravilan
TOTAL		932		

B. Date referitoare la construcții

Cod constr.	Cod grupă destinație	Suprafața construită la sol [mp]	Mențiuni

CERTIFICAT DE AUTORIZARE
Execuția în ing. Anca - Ioana Pricop
Seria RO-B-F, 1998/10.08.2017
Anca-Ioana PRICOP

PREȘEDINTE DE ȘEDINȚĂ
CONTRASEMNEATĂ,
SECRETAR
SECIALĂ MARIANA

Confirm executarea în teren a lucrărilor de cadastru, precizie și corectitudinea întocmirii documentației cadastrale și corespundența acesteia cu realitatea din teren

ANEXA NR 8 / HG6 NR 116 / 29.06.2020

PLAN DE AMPLASAMENT SI DELIMITARE A IMOBILULUI

Scara 1: 200

	Suprafața măsurată	Adresa imobilului	
	30 mp	intravilanul com. Doftena, sat Cucuieti, str. Centru, zona Uluci, jud. Bacău	
		UAT	Doftena
Proprietar: UAT DOFTEANA			

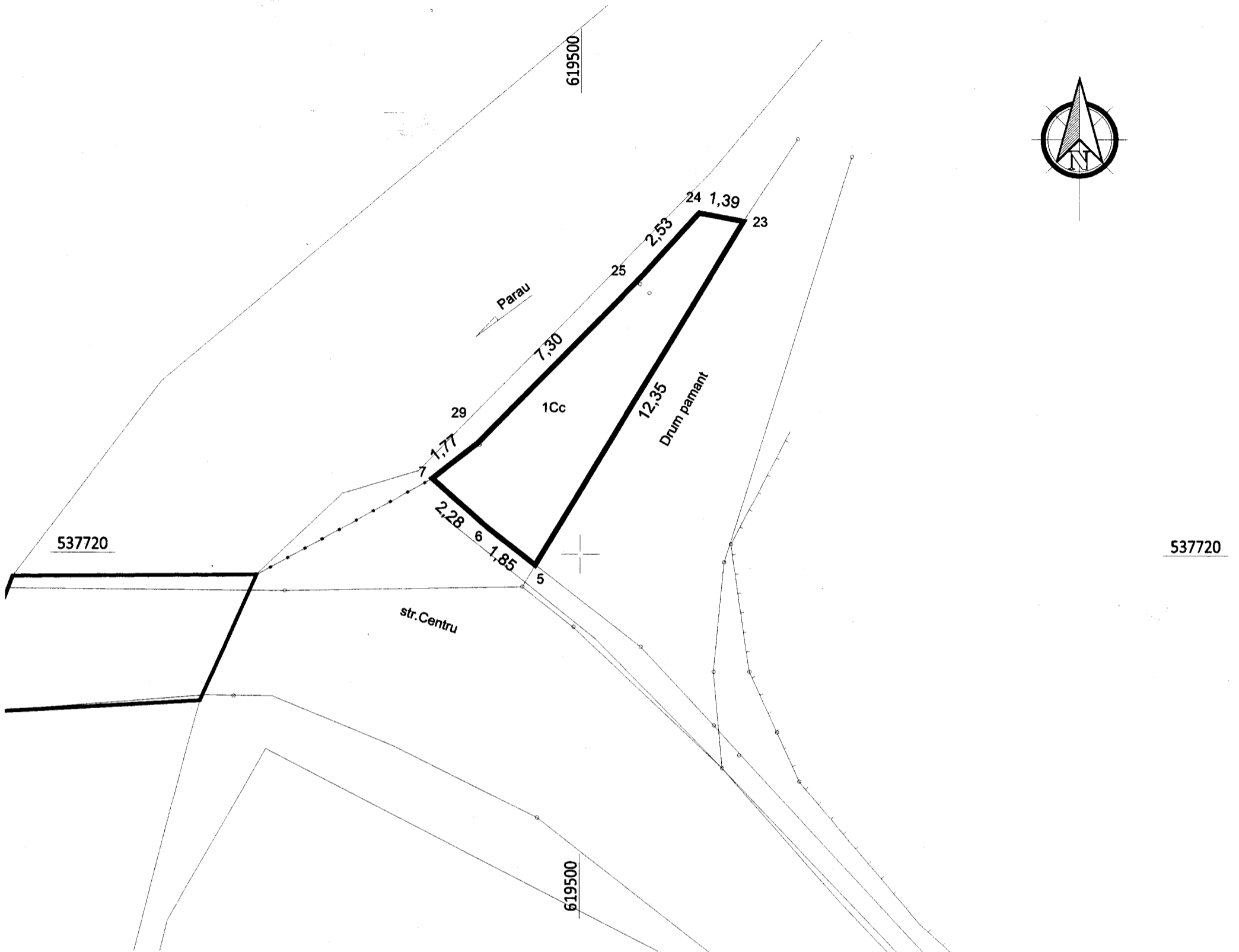

A. Date referitoare la teren

Nr. parcelă	Categoria de folosință	Suprafața [mp]	Mențiuni	Intravilan/ Extravilan
1	Cc	30	Imobil partial imprejmuit cu gard proprietatea UAT DOFTEANA	Intravilan
TOTAL				30

B. Date referitoare la construcții

Cod constr.	Cod grupă destinație	Suprafața construită la sol [mp]	Mențiuni

INVENTAR DE COORDONATE
"Sistem de Proiecție Stereografică 1970"
Teren 1Cc

Nr. Pct.	Coordonate pct.de contur		Lungimi laturi D(i,i+1)
	X [m]	Y [m]	
23	537730.245	619504.995	1.39
24	537730.502	619503.631	2.53
25	537728.629	619501.935	7.30
29	537723.404	619496.835	1.77
7	537722.308	619495.440	2.28
6	537720.798	619497.152	1.85
5	537719.668	619498.618	12.35
Suprafata masurata= 30mp			

CERTIFICAT DE AUTORIZARE

Execuția Ing. Anca - Ioana Pricop
Seria RO-B-F. 1998/10.08.2017
Anca-Ioana PRICOP

Confirma executarea măsurătorilor teren, corectitudinea întocmirii documentației cadastrale și corespondența acesteia cu realitatea din teren

PREȘEDINTELE COMITETULUI LOCAL

MARIANA SPINAI

ROMANIA

Județul Bacău, COMUNA DOFTEANA

CONSILIUL LOCAL

ANEXA NR 9 / HCL NR 116 / 29.06.2020
PLAN DE AMPLASAMENT SI DELIMITARE A IMOBILULUI

Scara 1: 500

Nr. cadastral	Suprafata masurata	Adresa imobilului	
	12 mp	intravilanul com. Doftena, sat Stefan Voda, str. Unirii, jud. Bacău	
		UAT	Doftena

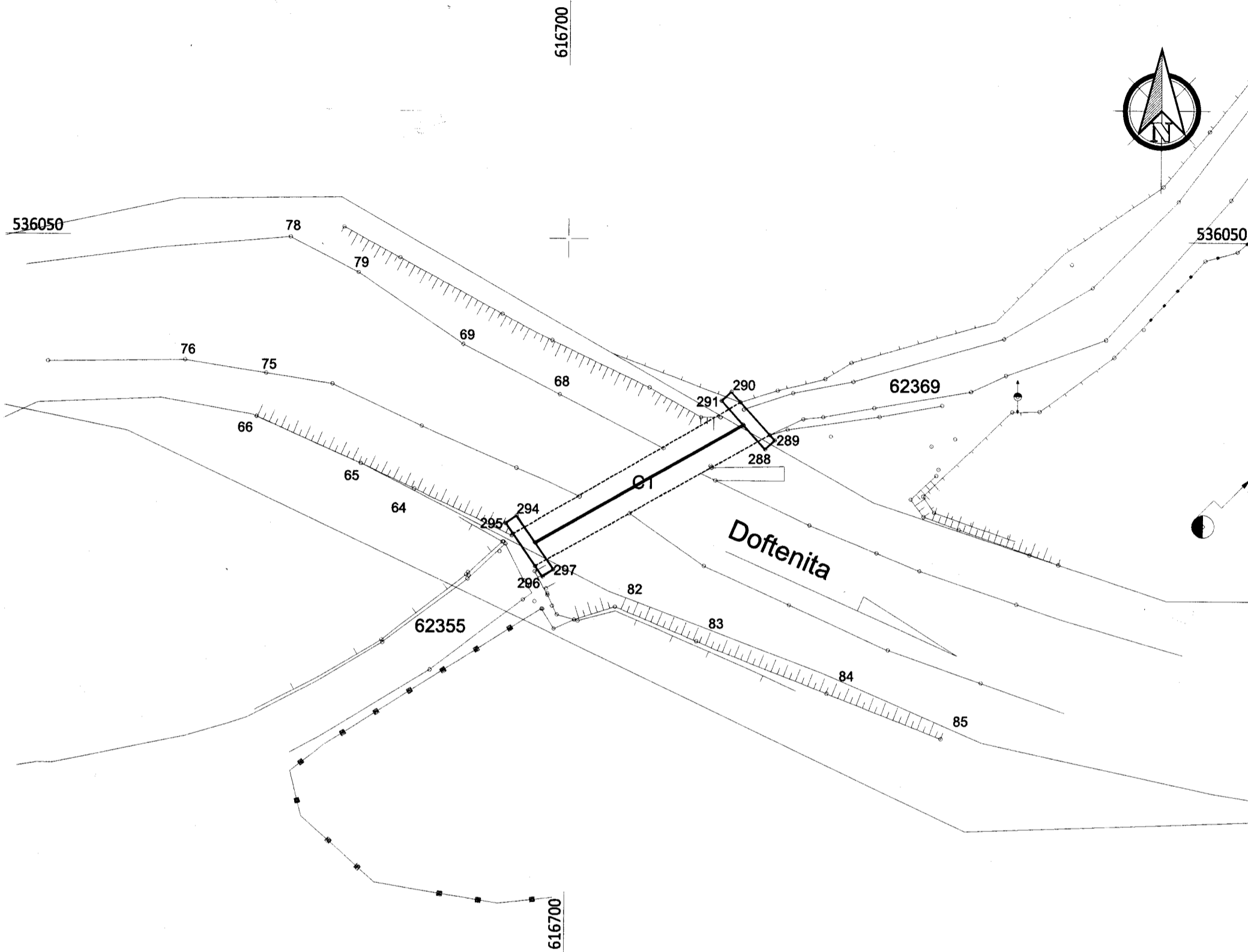

INVENTAR DE COORDONATE
 "Sistem de Proiectie Stereografica 1970"

Construcție-C1

Nr. Pct.	Coordonate pct.de contur		Lungimi laturi D(i,i+1)
	X [m]	Y [m]	
287	536035.821	616713.486	2.43
288	536034.021	616715.125	1.00
289	536034.695	616715.865	4.97
290	536038.371	616712.517	1.00
291	536037.697	616711.778	2.43
292	536035.897	616713.417	18.27
293	536026.825	616697.558	2.44
294	536028.829	616696.174	1.00
295	536028.261	616695.351	4.97
296	536024.170	616698.176	1.00
297	536024.738	616698.999	2.44
298	536026.743	616697.615	18.28

Suprafata masurata=12mp

A. Date referitoare la teren

Nr. parcelă	Categoria de folosință	Suprafata [mp]	Mențiuni	Intravilan/ Extravilan
TOTAL				

B. Date referitoare la construcții

Cod constr.	Cod grupă destinație	Suprafata construită la sol [mp]	Mențiuni
C1	CIE	12	Pod cu doua culei, cu tablier din lemn, in lungime de 20m, edificat in anul.....

Executant: *ing. Anca - Ioana Pricop*
 Semnatura și stampă



PRESEDINTE DE SEDINTA
 COVACI FLORIN

[Signature]

CONTRASEMNEAZĂ
 SECRETAR



[Signature]

Confirm executarea în teren a lucrărilor de teren, corectitudinea întocmirii documentației cadastrale și corespondența acesteia cu realitatea din teren

Data: iunie 2020

PLAN DE AMPLASAMENT SI DELIMITARE A IMOBILULUI

ANEXA NR 10/HCLNR 116/29.06.2020

Scara 1: 500

Nr. cadastral	Suprafata masurata	Adresa imobilului	
63560	1383 mp	intravilanul com. Doftena, sat Doftena, str. Biserica Veche, jud. Bacău	
Cartea funciara nr.	63560	UAT	Doftena

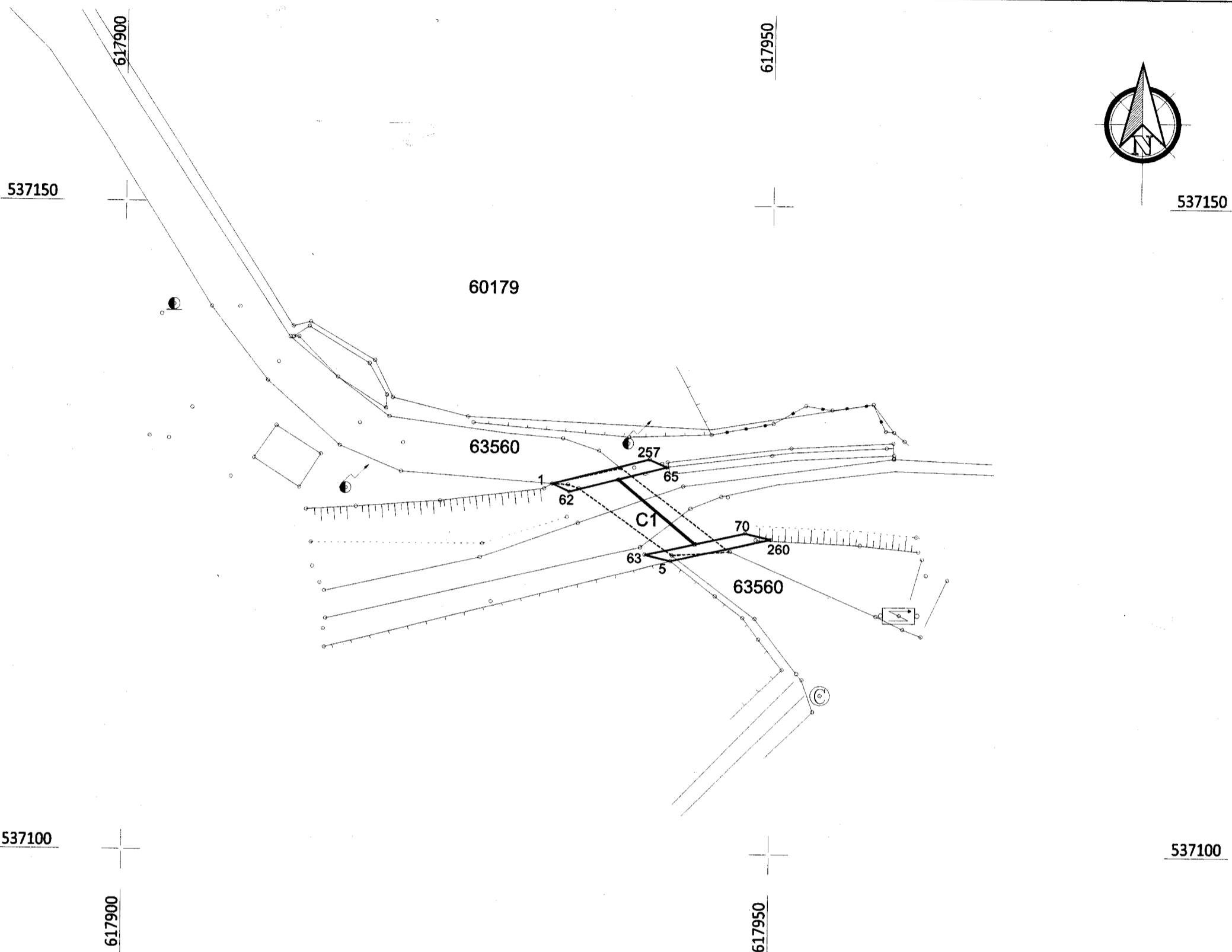

INVENTAR DE COORDONATE "Sistem de Proiectie Stereografica 1970"

Constructie-C1

Nr. Pct.	Coordonate pct.de contur		Lungimi laturi D(i,i+1)
	X [m]	Y [m]	
255	537123.884	617944.036	7.73
256	537128.799	617938.068	3.82
62	537127.851	617934.368	1.47
1	537128.461	617933.026	7.76
257	537130.387	617940.545	1.47
65	537129.777	617941.887	3.82
258	537128.829	617938.187	7.74
259	537123.911	617944.161	3.91
70	537124.750	617947.980	2.03
260	537124.283	617949.955	7.95
5	537122.578	617942.192	2.03
63	537123.045	617940.217	3.91

Suprafata masurata=15mp

A. Date referitoare la teren

Nr. parcelă	Categoria de folosinta	Suprafata [mp]	Mențiuni	Intravilan/ Extravilan
1	Dr	1383	Strada Biserica Veche, domeniu public	Intravilan
TOTAL		1383		

B. Date referitoare la constructii

Cod constr.	Cod grupa destinatie	Suprafata construita la sol [mp]	Mențiuni
C1	CIE	15	Pod cu doua culei, cu tablier din lemn, in lungime de 10m, edificat in anul.....

Executant: Ing. Anca - Ioana Pricop
Semnatura si stampila

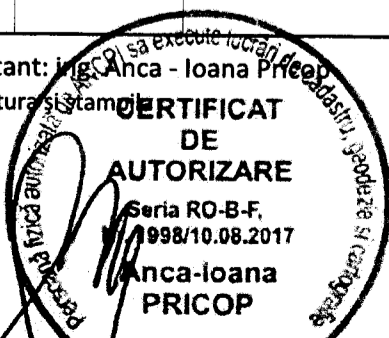

PRESEDINTE DE SEDINTA
CONACI FLORIN



CONTRASEMNEAZA SECRETAR
SPOIALA MARIANA

Confirm executarea măsurărilor în teren, corectitudinea întocmirii documentației cadastrale și corespondența acesteia cu realitatea din teren
Data: iunie 2020

ANEXA NR 11 / HCL NR 116/29.06.2020
PLAN DE AMPLASAMENT SI DELIMITARE A IMOBILULUI

Scara 1: 500

Nr. cadastral	Suprafata masurata	Adresa imobilului	
	481 mp	extravilanul com. Dofteana, punct "Podei", jud. Bacau	
		UAT	Dofteana

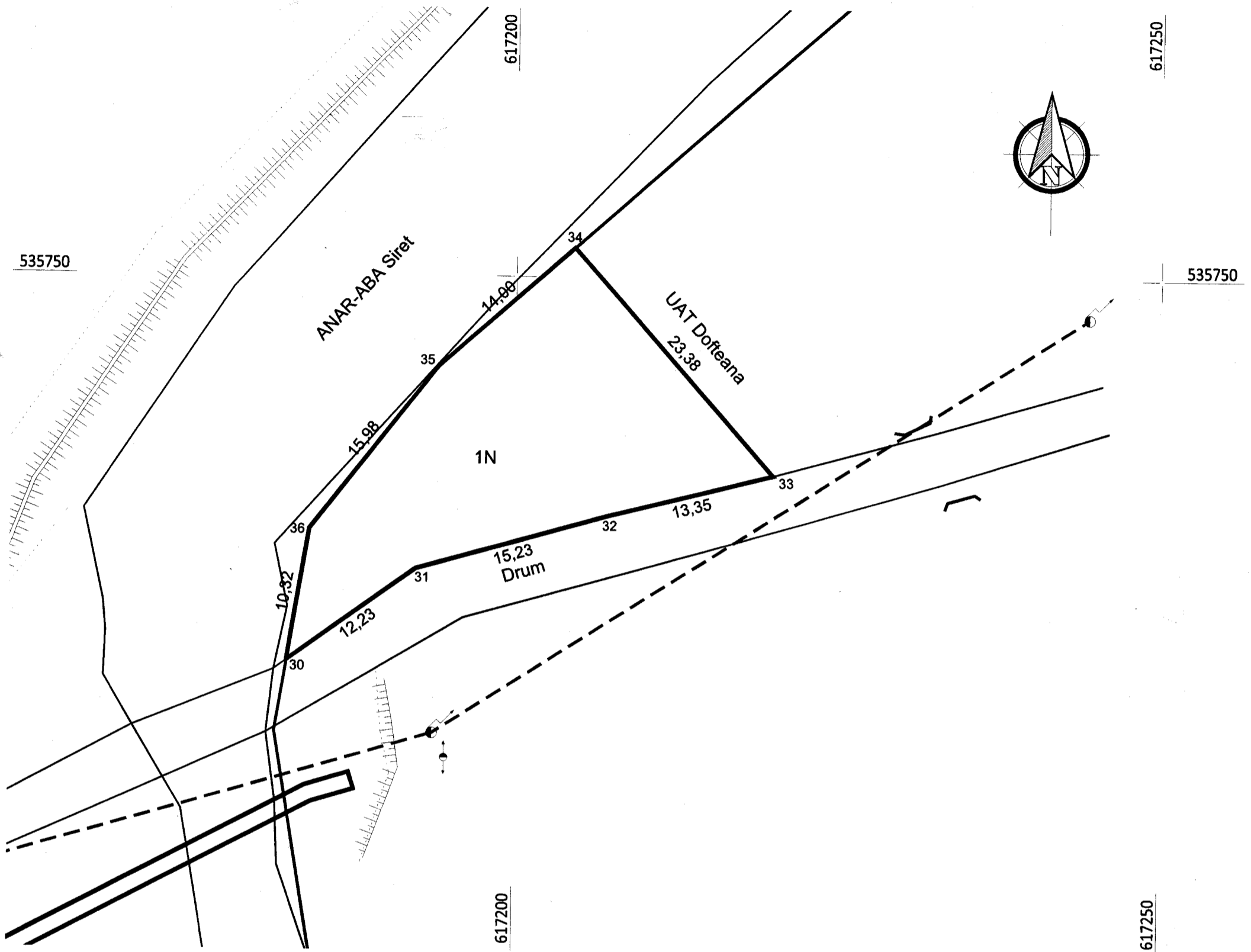

INVENTAR DE COORDONATE
 "Sistem de Proiectie Stereografica 1970"

Teren - 1N

Nr. Pct.	Coordonate pct.de contur		Lungimi laturi D(i,i+1)
	X [m]	Y [m]	
30	535720.243	617182.438	12.23
31	535727.380	617192.369	15.23
32	535731.501	617207.034	13.35
33	535734.714	617219.987	23.38
34	535752.241	617204.514	14.00
35	535742.975	617194.017	15.98
36	535730.421	617184.136	10.32

Suprafata masurata=481mp

A. Date referitoare la teren

Nr. parcelă	Categoria de folosinta	Suprafata [mp]	Mentiiuni	Intravilan/ Extravilan
1	N	481	Imobil neimprejmuit	Extravilan
TOTAL		481		

B. Date referitoare la constructii

Cod constr.	Cod grupă destinație	Suprafata construită la sol [mp]	Mentiiuni

Executant: ing. Anca - Ioana Pricop
 Semnatura si Stamping



PRESEDINTE DE SEDINTA
 COVAEI FLORENTINA
 SECRETAR
 POINLA MADONNA

Confirm executarea măsurărilor la teren, corectitudinea întocmirii documentației cadastrale și corespondența acesteia cu realitatea din teren
 Data: iunie 2020

PLAN DE AMPLASAMENT SI DELIMITARE A IMOBILULUI

Scara 1: 500

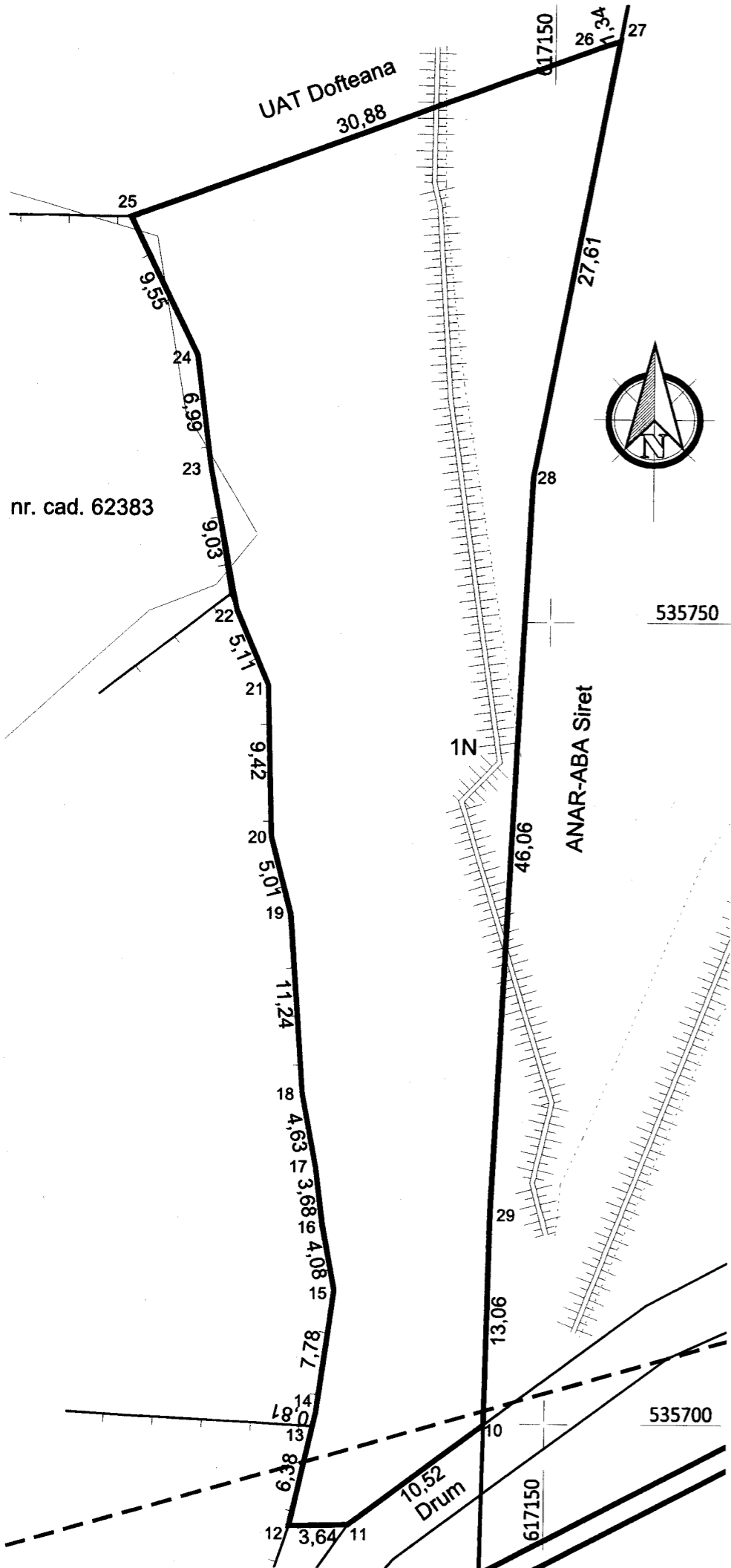

Nr. cadastral	Suprafata masurata	Adresa imobilului	
	1388 mp	extravilanul com. Dofteana, punct "Podei", jud. Bacău	
		UAT	Dofteana

INVENTAR DE COORDONATE
"Sistem de Proiectie Stereografica 1970"
Teren-1N

Nr. Pct.	Coordonate pct.de contur		Lungimi laturi D(i,i+1)
	X [m]	Y [m]	
10	535699.948	617146.253	10.52
11	535693.653	617137.819	3.64
12	535693.577	617134.181	6.38
13	535699.797	617135.596	0.81
14	535700.581	617135.782	7.78
15	535708.291	617136.857	4.08
16	535712.298	617136.107	3.68
17	535715.947	617135.657	4.63
18	535720.492	617134.794	11.24
19	535731.705	617133.995	5.01
20	535736.556	617132.755	9.42
21	535745.976	617132.508	5.11
22	535750.670	617130.494	9.03
23	535759.545	617128.829	6.99
24	535766.478	617127.939	9.55
25	535775.066	617123.762	30.88
26	535785.711	617152.746	1.34
27	535786.131	617154.016	27.61
28	535759.003	617148.899	46.06
29	535713.007	617146.553	13.06

Suprafata masurata=1388mp

A. Date referitoare la teren

Nr. parcelă	Categoria de folosință	Suprafata [mp]	Mențiuni	Intravilan/ Extravilan
1	N	1388	Imobil partial imprejmuit pe laturile 25-22 si 13-12	Extravilan
TOTAL		1388		

B. Date referitoare la construcții

Cod constr.	Cod grupă destinație	Suprafata construită la sol [mp]	Mențiuni

Executant: ing. Anca - Ioana Pricop
Semnatura:
CERTIFICAT DE AUTORIZARE
Seria RO B-F, 1998/10.08.2017
Anca-Ioana PRICOP

Confirm executarea măsurătorilor la teren, corectitudinea întocmirii documentației cadastrale și corespondența acesteia cu realitatea din teren
Data: iunie 2020

PRESEDINTE DE SEDINTA CONTRASEMNEAZA SECRET
COVAC FLORIN
POINCUA MARIANA

PLAN DE AMPLASAMENT SI DELIMITARE A IMOBILULUI

Anexa nr. 1.35 la regulament

ANEXA NR 13/1002 NR 116/29.06.2020

Scara 1: 500

Nr. cadastral	Suprafata masurata	Adresa imobilului	
62537	2852 mp	extravilanul com. Doftena, Zona POD LARGA, jud. Bacău	
Cartea Funciara nr.	62537	UAT	Doftena

INVENTAR DE COORDONATE
"Sistem de Proiectie Stereografica 1970"
Teren - 1Cc, 2Hr, 3Cc

Nr. Pct.	Coordonate pct.de contur		Lungimi laturi D(i,i+1)
	X [m]	Y [m]	
62	539836.047	617756.646	4.63
28	539832.780	617753.360	124.73
63	539792.887	617635.182	1.50
64	539792.310	617633.797	7.10
65	539785.765	617636.525	7.33
31	539783.883	617629.437	0.85
32	539783.269	617628.847	2.08
33	539781.939	617627.250	1.90
34	539780.632	617625.871	2.13
35	539779.067	617624.426	2.64
36	539776.992	617622.795	2.38
37	539775.007	617621.487	2.59
38	539772.753	617620.208	55.12
39	539724.645	617593.308	7.75
40	539717.272	617595.684	62.09
41	539771.549	617625.837	1.88
42	539773.154	617626.825	2.02
43	539774.782	617628.017	2.31
44	539776.518	617629.541	4.50
45	539779.459	617632.949	2.55
46	539780.833	617635.103	1.82
47	539781.669	617636.715	1.48
48	539782.263	617638.074	2.08
66	539780.308	617638.791	6.50
67	539774.306	617641.289	125.59
68	539816.725	617759.502	4.81
69	539818.038	617764.127	1.50
70	539818.613	617765.512	19.50
71	539836.622	617758.032	1.50

Suprafata masurata=2852mp

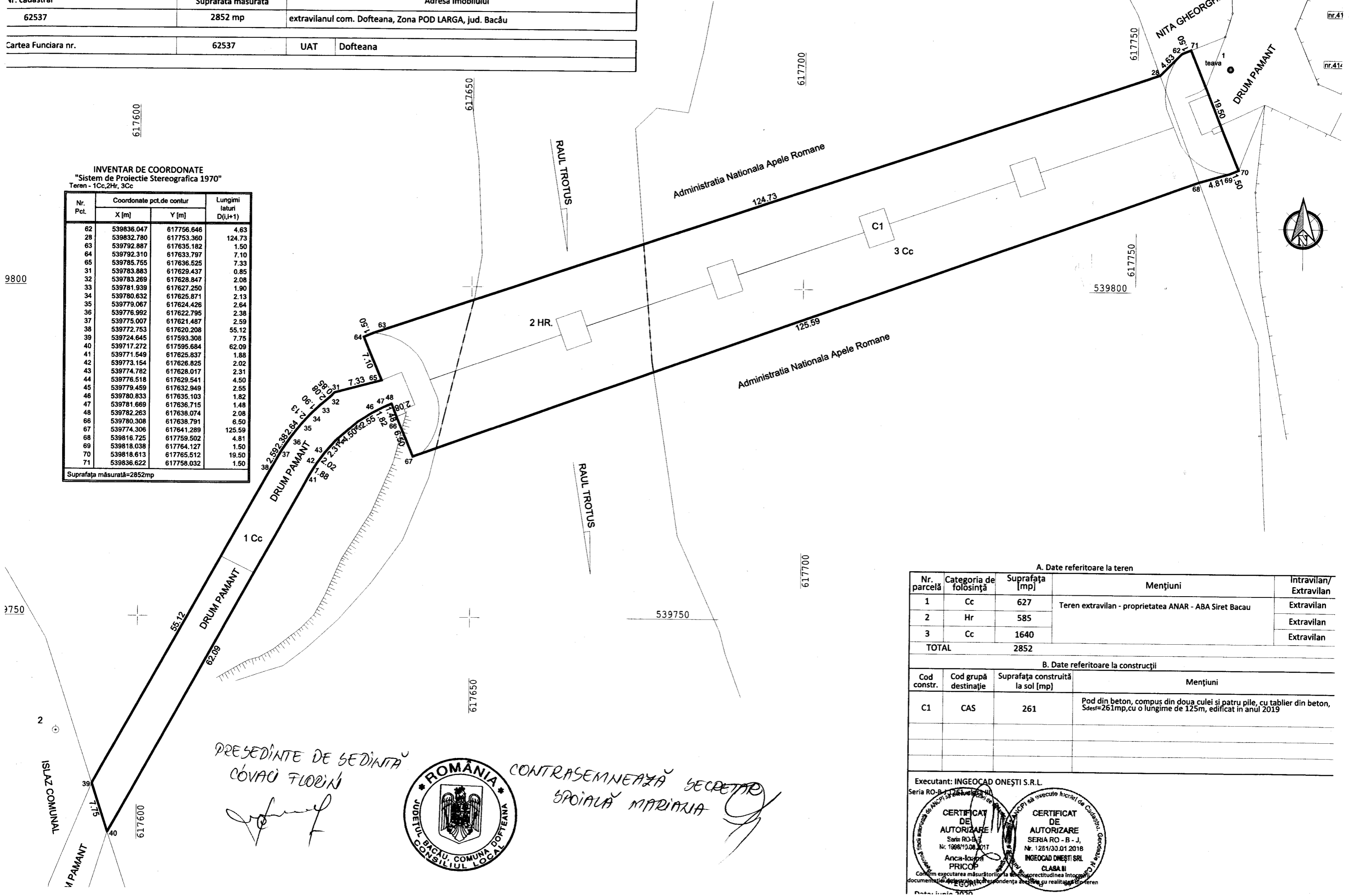

A. Date referitoare la teren

Nr. parcelă	Categoria de folosință	Suprafata [mp]	Mențiuni	Intravilan/ Extravilan
1	Cc	627	Teren extravilan - proprietatea ANAR - ABA Siret Bacau	Extravilan
2	Hr	585		Extravilan
3	Cc	1640		Extravilan
TOTAL		2852		

B. Date referitoare la construcții

Cod constr.	Cod grupă destinație	Suprafata construită la sol [mp]	Mențiuni
C1	CAS	261	Pod din beton, compus din doua culei și patru pile, cu tablier din beton, Sdes=261mp, cu o lungime de 125m, edificat in anul 2019

PRESEDINTE DE SEDINTA
COVACI FLORIN



CONTRASEMNEAZĂ SECRETAR
SPOIALĂ MARIANA

Executant: INGEOCAD ONEȘTI S.R.L.
Seria RO-B-1/1253/2019

CERTIFICAT DE AUTORIZARE
Seria RO-B-1/1253/2019
Nr. 1968/10.08.2019
Anca-Ioana PRICOP

CERTIFICAT DE AUTORIZARE
SERIA RO - B - J,
Nr. 1251/30.01.2018
INGEOCAD ONEȘTI SRL
CLASA II

Confirm executarea măsurătorilor la teren în conformitate cu realitatea terenului documentată în planșă în conformitate cu realitatea terenului.
Data: luna 10/2020

PLAN DE AMPLASAMENT SI DELIMITARE A IMOBILULUI Anexa nr. 1.35 la regulament
Scara 1:1000

Nr. cadastral	Suprafata masurata	Adresa imobilului	
	698 mp	intravilanul/extravilanul com. Doftoana, sat Cucuieti, str. Lutariei, jud. Bacău	
Cartea Funciara nr.	UAT	DOFTEANA	
Proprietar : UAT DOFTEANA			

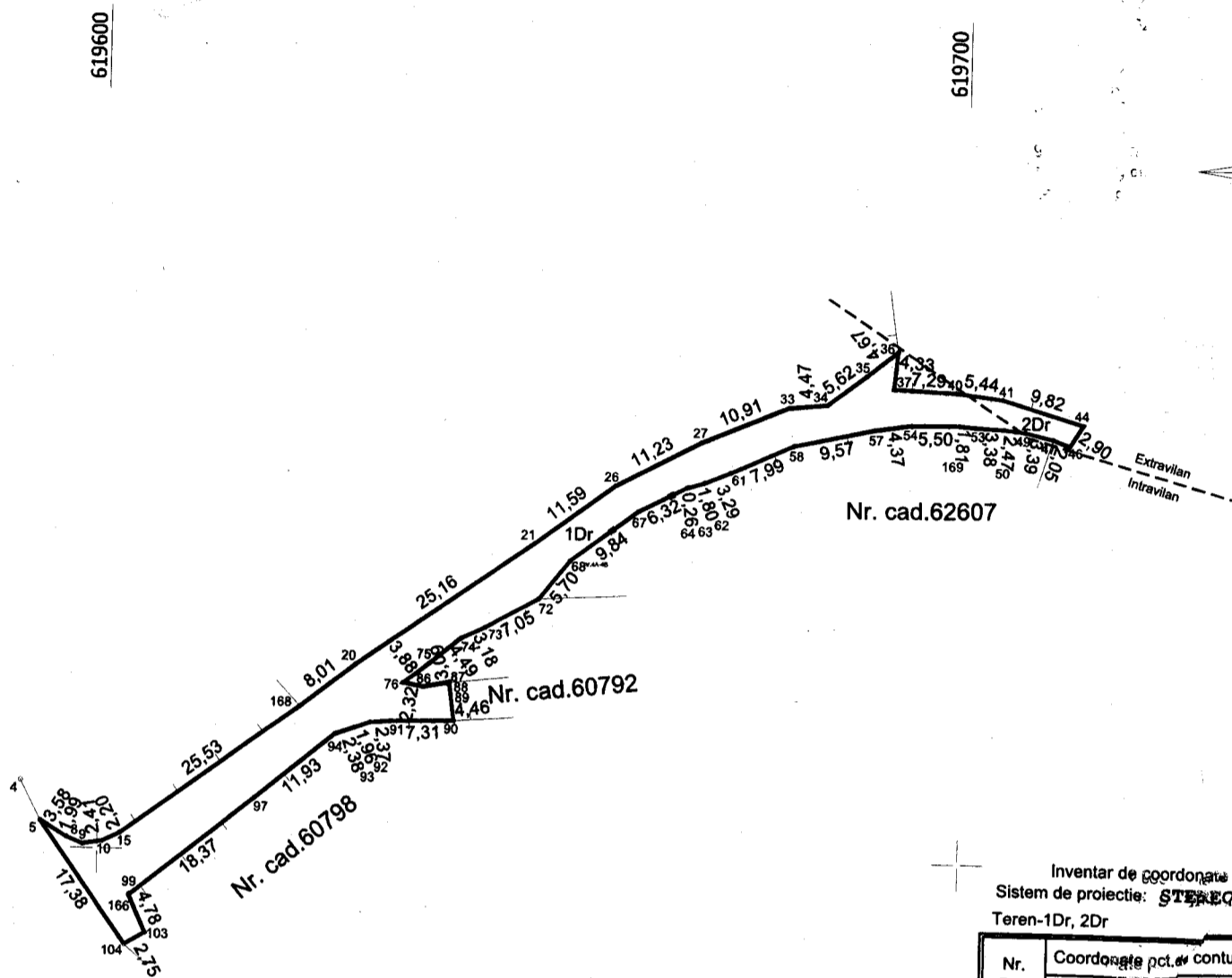

Inventar de coordonate
 Sistem de proiectie: STEREO '70
 Teren-1Dr, 2Dr

Nr. Pct.	Coordonate pct. de contur		Lungimi laturi D(i,i+1)
	X [m]	Y [m]	
104	537588.869	619603.374	2.75
103	537590.251	619605.751	4.78
166	537594.223	619603.815	18.37
97	537606.122	619618.151	11.93
94	537613.663	619627.382	2.38
93	537614.461	619629.625	1.96
92	537615.131	619631.466	2.37
91	537615.333	619633.830	7.31
90	537615.521	619641.137	4.48
87	537619.349	619640.567	3.09
86	537619.371	619637.559	2.32
76	537619.798	619635.48	3.88
75	537622.204	619637.296	4.49
74	537625.027	619641.792	3.18
73	537628.398	619644.661	7.05
72	537629.807	619650.827	5.70
68	537634.288	619654.348	9.84
67	537640.222	619662.217	6.32
64	537642.125	619667.823	0.26
63	537643.154	619668.081	1.80
62	537643.702	619668.800	3.29
61	537644.934	619672.840	7.99
58	537648.282	619680.111	9.57
57	537650.303	619689.464	4.37
54	537650.900	619693.798	5.50
109	537650.992	619699.293	1.81
83	537650.848	619701.100	3.38
50	537650.689	619704.478	2.47
49	537650.411	619706.936	3.39
47	537649.660	619710.246	2.05
46	537648.932	619712.159	2.90
44	537651.393	619713.692	9.82
41	537654.190	619704.283	5.44
40	537654.829	619698.877	7.29
37	537655.111	619691.589	4.33
36	537659.414	619692.033	4.67
35	537656.504	619688.376	5.62
34	537653.090	619683.916	4.47
33	537652.664	619679.468	10.91
27	537648.448	619669.396	11.23
26	537643.169	619659.480	11.59
21	537636.224	619650.197	25.16
20	537621.795	619629.588	8.01
168	537616.849	619623.287	25.53
15	537601.794	619602.664	2.20
10	537600.836	619600.682	2.41
9	537600.470	619598.303	1.99
8	537601.226	619596.458	3.58
5	537603.085	619593.394	17.38

A. Date referitoare la teren

Nr. parcela	Categoria de folosinta	Intravilan/ Extravilan	Suprafata [mp]	Mentiiuni
1	Dr	Intravilan	669	Domeniu public, strada Lutarie
2	Dr	Extravilan	29	
TOTAL			698	

B. Date referitoare la constructii

Cod constr.	Cod grupă destinație	Suprafata construita la sol [mp]	Mentiiuni

Executant: PRICOP Anca Ioana

Inspector

Confirm introducerea imobilului în baza de date integrată și atribuirea numărului cadastral



Semnatura si stampila
 Confirm executarea măsurătorilor la teren, corectitudinea întocmirii documentației cadastrale și corespondența acesteia cu realitatea din teren

Data: iunie 2020

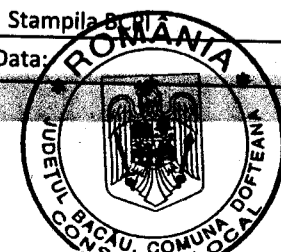

PREȘEDINTE DE ȘEDINȚĂ
 COVAC FLORIN

CONTRASEMNENȚĂ SECRETAR
 ȘOPIALA MARIANA

Suprafata masurata: 698mp

PLAN DE AMPLASAMENT SI DELIMITARE A IMOBILULUI Anexa nr. 1.35 la regulament
Scara 1:1000

Nr. cadastral	Suprafata masurata	Adresa imobilului
	3122 mp	Intravilanul com. Dofteana, sat Larga, str. Valea Largii, jud. Bacău
Cartea Funciara nr.	UAT	DOFTEANA
Proprietar : UAT DOFTEANA		

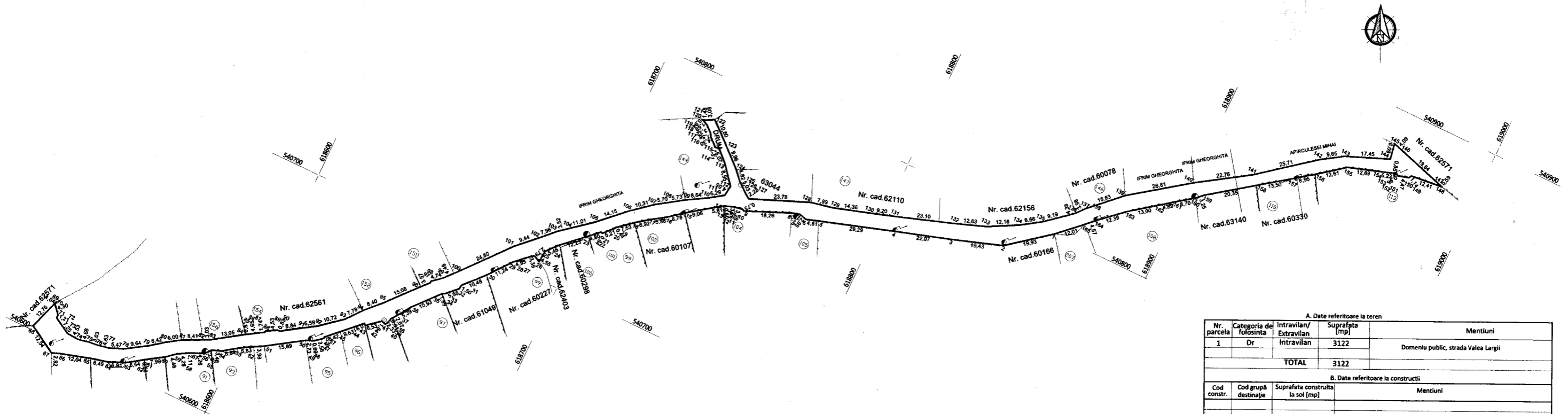

A. Date referitoare la teren				
Nr. parcela	Categoria de folosinta	Intravilan/ Extravilan	Suprafata [mp]	Mentii
1	Dr	Intravilan	3122	Domeniu public, strada Valea Largii
TOTAL			3122	
B. Date referitoare la constructii				
Cod constr.	Cod grupa destinatie	Suprafata construita la sol [mp]	Mentii	
Executant: PRICOP Anca Ioana		Inspector		
		Confirm introducerea imobilului in baza de date integrată și atribuirea numărului cadastral Stampila BCPI		
Data: Iunie 2020		Data:		

PREȘEDINTE DE Ședință
COUNCIL FOLRIN
[Signature]



CONTRASEMNAȚA SECRETAR
MARIANA SPALIA
[Signature]

HACXA NR 16/HCL NR 116/29.06.2020

PLAN DE AMPLASAMENT SI DELIMITARE A IMOBILULUI Anexa nr. 1.35 la regulament
Scara 1:1000

A. Date referitoare la teren			
Nr. parcela	Categoria de folosinta	Intravilan/ Extravilan	Suprafata [mp]
1	Dr	Intravilan	2246
2	Dr	Extravilan	443
		TOTAL	2689
Mentii			
Domeniu public			
B. Date referitoare la constructii			
Cod constr.	Cod grupă destinație	Suprafata construita la sol [mp]	Mentii
Executant: PRICOP Anca Ioana		Inspector	
		Confirm introducerea imobilului în baza de date integrată și atribuirea numărului cadastral	
		Stampila BCPI	
Data: iunie 2020		Data:	

Nr. cadastral	Suprafata masurata	Adresa imobilului	
	2689 mp	intravilanul com. Doftena, sat Haghia, punct Paraul Adanc, jud. Bacău	
Cartea Funciara nr.	UAT	DOFTEANA	
Proprietar : UAT DOFTEANA			

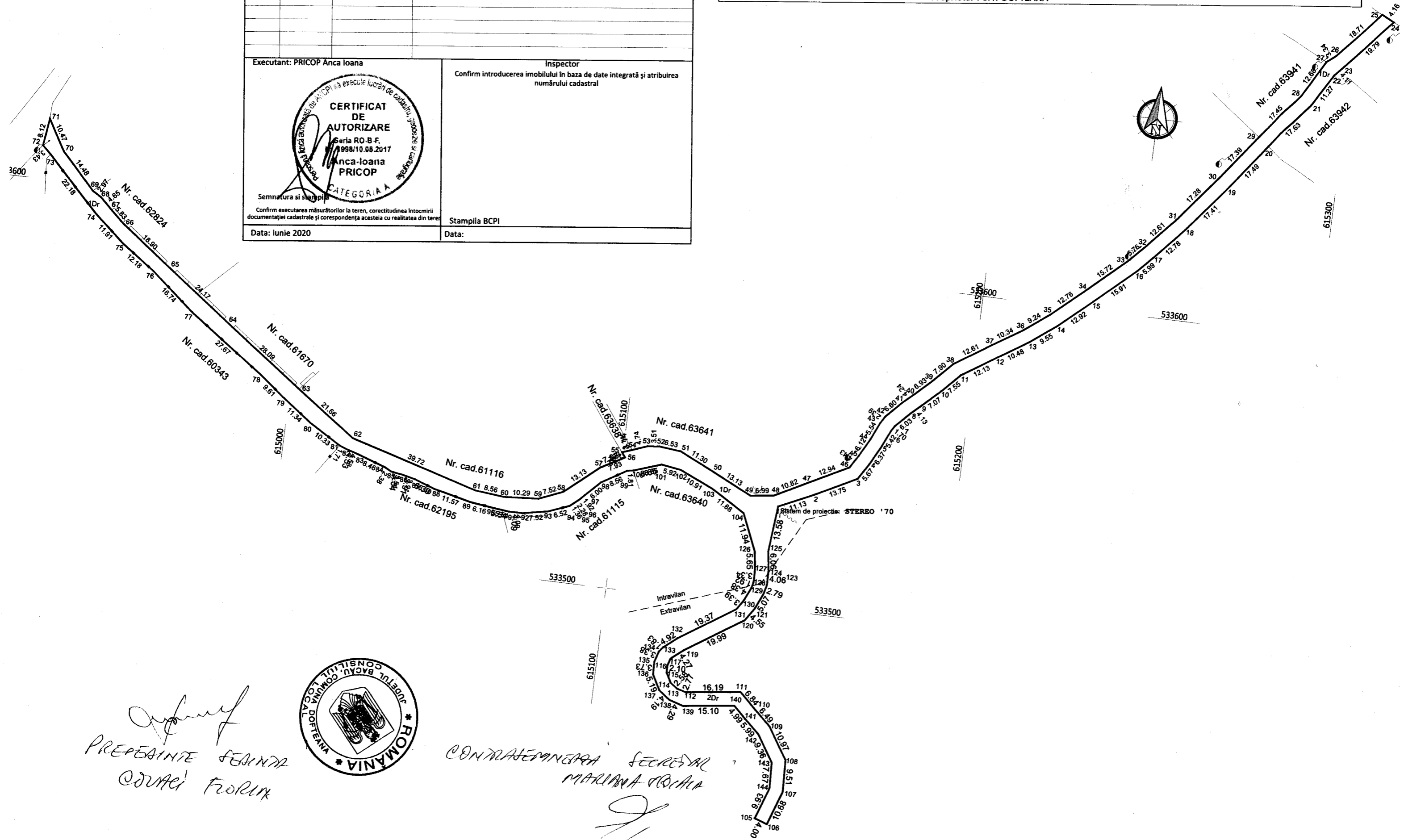

[Handwritten signature]
 PREȘEDINTE ȘEȘINTA
 COMUNA DOFTEANA



CONTRASEMINAREA SECRETAR
 MARIANA POPILIA
[Handwritten signature]