

## HOTARARE

nr. 120 din 24 septembrie 2021

privind introducerea în domeniul public a unui imobil - teren cu ape pe care se află amplasată construcția C1 - tablîer de pod situate pe str. Biserica Veche

Consiliul local al comunei Dofteana, județul Bacău, întrunit în ședință extraordinară, cu convocare de îndată, în 24 septembrie 2021, ora 15.00;

În baza referatului de aprobare nr. 15.410 din 22 septembrie 2021, a primarului prin care propune introducerea în domeniul public a unui imobil - teren cu ape, pe care se află amplasată construcția C1 tablîer de pod situat pe str. Biserica Veche;

În baza art. 289 alin.(4) din OUG nr.57/2019 privind Codul administrativ;

Având în vedere art. 41, alin. 5 din Legea 7/1996, privind cadastrul și publicitatea imobiliară;

Ținând cont de prevederile HG nr. 548 din 8 iulie 1999, privind aprobarea Normelor tehnice pentru întocmirea inventarului bunurilor care alcătuiesc domeniul public al comunelor, orașelor, municipiilor și județelor;

Pe baza Raportului compartimentului de specialitate nr. 15503 din 22 septembrie 2021, precum și a Raportului de avizare favorabil a comisiei de specialitate cadrul Consiliului local Dofteana nr. 15626 din 24 septembrie 2021;

În temeiul 129 (2) lit.c , art, 139 art. 286( 4) din Ordonanța de Urgență nr. 57/2019, privind Codul Administrativ;

## HOTĂRĂȘTE:

**Art. 1** Se aproba cu un numar de 16 consilieri pentru, din 16 consilieri în funcție, introducerea în domeniul public a unui imobil: teren cu suprafața de **107** mp, str. Biserica Veche, situat în intravilanul satului Dofteana, comuna Dofteana, categoria de folosință teren cu ape, pe care se află amplasată construcția - tablîer pod cu suprafața de **68** mp, conform anexei care face parte integrantă din prezenta hotarare.

**Art.2.** Prezenta hotărâre se comunică, prin intermediul secretarului general al comunei, în termenul prevăzut de lege, primarului comunei Dofteana, prefectului județului Bacău în vederea exercitării controlului cu privire la legalitate, Compartimentului management proiecte, urbanism și amenajarea teritoriului și se aduce la cunoștință publică prin afișarea la sediul primăriei, publicare pe site-ul instituției <http://www.primariadofteana.ro/>, precum și în Monitorul Oficial Local Dofteana.

PREȘEDINTE DE ȘEDINȚĂ  
Consilier Dăna CAMARĂ



Contrasemnează Secretarul general al comunei,  
Mariana SPOIALĂ

Comunic.cf. art. 197(1) Inst.Pref. \_\_\_\_\_  
Comunic.cf art. 199,(1) 528(6) lit."a". Comp mang.pr. \_\_\_\_\_

# Anexă la Hotărârea Consiliului Local nr. 120 din 24.09.2021

## PLAN DE AMPLASAMENT SI DELIMITARE A IMOBILIULUI

Scara 1: 500

Nr. cadastral: 107 mp  
 Suprafata măsurată: 107 mp  
 Adresa mobilului: intravilanul com. Doftreana, sat Doftreana, str. Biserica Veche, jud. Bacău

Centra funciară nr.: UAT Doftreana

A. Date referitoare la teren		B. Date referitoare la construcție	
Nr. Categoriilor de folosință	Suprafata (mp)	Mențiuni	Intravilan/ Extravilan
1	107	Strada Biserica Veche, domeniul public	Intravilan
TOTAL	107		
Clasificarea destinației	Suprafata construită la sol (mp)	Mențiuni	
C1	68	Tablier de pod, din beton, tălășidămie, edificat în anul 1969	
C2			
C3			
C4			
C5			
C6			
C7			
C8			
C9			
C10			
C11			
C12			
C13			
C14			
C15			
C16			
C17			
C18			
C19			
C20			
C21			
C22			
C23			
C24			
C25			
C26			
C27			
C28			
C29			
C30			
C31			
C32			
C33			
C34			
C35			
C36			
C37			
C38			
C39			
C40			
C41			
C42			
C43			
C44			
C45			
C46			
C47			
C48			
C49			
C50			
C51			
C52			
C53			
C54			
C55			
C56			
C57			
C58			
C59			
C60			
C61			
C62			
C63			
C64			
C65			
C66			
C67			
C68			
C69			
C70			
C71			
C72			
C73			
C74			
C75			
C76			
C77			
C78			
C79			
C80			
C81			
C82			
C83			
C84			
C85			
C86			
C87			
C88			
C89			
C90			
C91			
C92			
C93			
C94			
C95			
C96			
C97			
C98			
C99			
C100			

Invențione: S.C. SIVALENIT S.R.L.  
 SIRA (RO/0) IRL 0911/26.07.2016

**Mihai Dinca**  
 Digitally signed by Mihai Dinca  
 Date: 2021.07.02 07:27:31 +03'00'

Inspector  
 Municipiul Costești

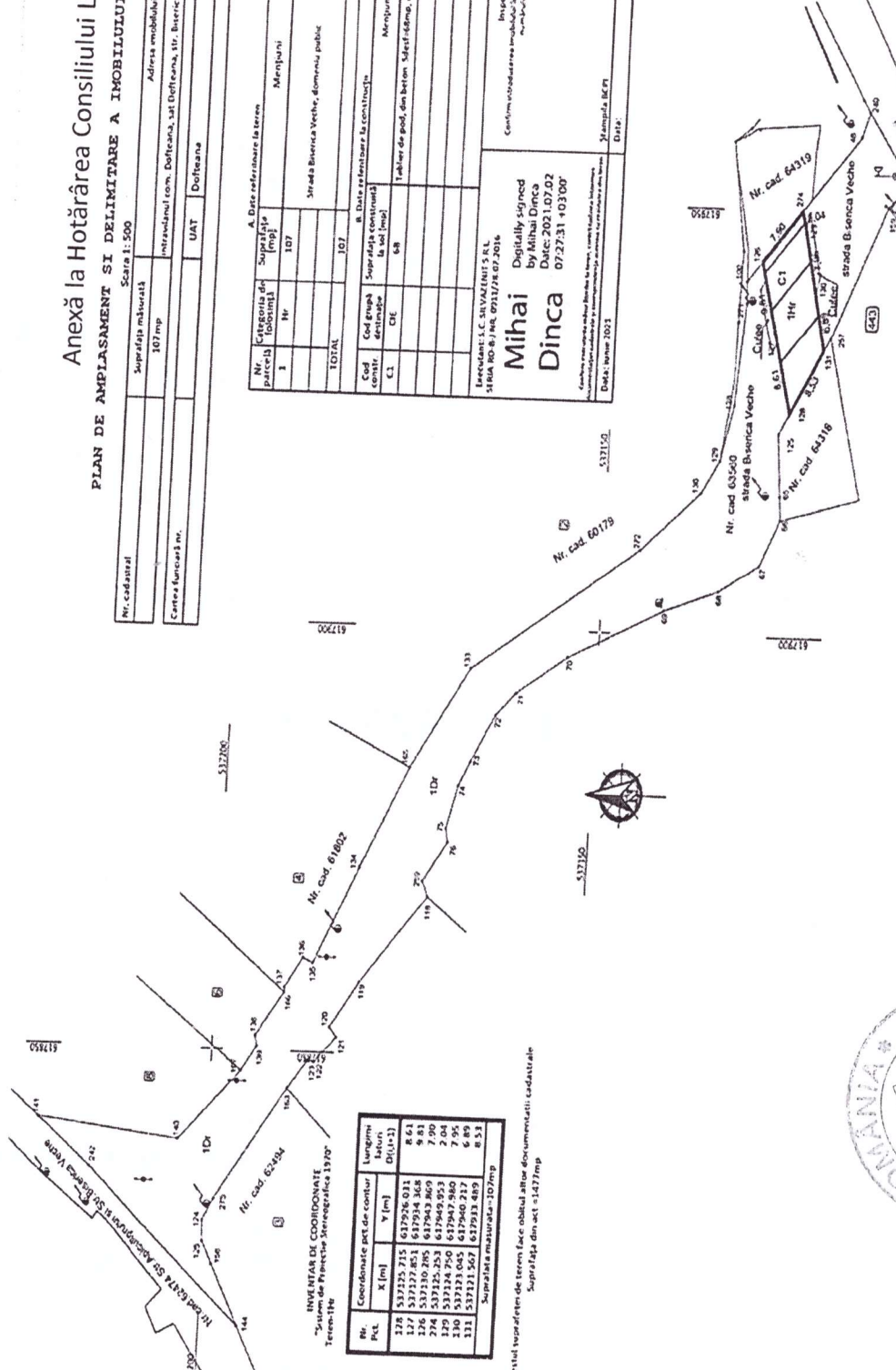

INVENȚIAR DE COORDONATE  
 "Sistem de Referință Stereografică 1979"  
 Teren: 104

Nr. Pkt.	Coordonate pe de contur	Lungimi de contur (m)	
	X [m]	Y [m]	
178	537225,215	617926,031	8,61
177	537227,851	617934,368	7,90
176	537230,285	617943,869	7,90
175	537232,253	617949,953	2,04
174	537233,085	617947,980	7,95
173	537231,567	617931,489	6,89
172	537221,567	617931,489	8,53

Suprafata măsurată: 107 mp

rețea suprafețelor de teren face obiectul altor documentații cadastrale  
 Suprafața din act: 147,7 mp



Președinte de ședință,  
 Camară Dana

Contrasemnează  
 Secretar General al comunei Doftreana,  
 Mariana Spoială

537102