

HOTARARE

nr. 121 din 28 iunie 2019

privind introducerea unui teren în domeniului public al comunei Dofteana

Consiliul local al comunei Dofteana, județul Bacău, întrunit în ședință ordinară, în data de 28 iunie 2019, ora 9,00;

În baza referatului nr. 9799 din 13 iunie 2019, al doamnei Unguru Diana-Alina, prin care propune **introducerea** unui teren în domeniului public al comunei Dofteana, după cum urmează:-teren cu suprafața de 700 mp, situat în intravilanul comunei Dofteana, sat Larga, categorie de folosință arabil;

Având în vedere art.3 alin.(4) și art. 21 din Legea nr. 213 din 17 noiembrie 1998 privind bunurile proprietate publică, cu modificările și completările ulterioare;

Ținând cont de prevederile HG nr. 548 din 8 iulie 1999 privind aprobarea Normelor tehnice pentru întocmirea inventarului bunurilor care alcătuiesc domeniul public al comunelor, orașelor, municipiilor și județelor;

Pe baza Raportului de avizare al Comisiei de specialitate a Consiliului local Dofteana nr.10597/28 iunie 2019;

În temeiul art. 21, art. 36 alin (2), lit.c, art. 120 și art. 122 din Legea administrației publice locale nr. 215/ 2001, republicată, modificată și completată;

HOTĂRĂȘTE:

Art.1 Se aprobă cu un număr de 17 consilieri prezenți pentru, din 17 consilieri în funcție, introducerea unui teren, bun de interes public local, în domeniul public al comunei Dofteana, după cum urmează:

-teren cu suprafața de 700 mp, situat în intravilanul comunei Dofteana, sat Larga, categorie de folosință arabil, conform anexei la prezenta Hotărâre.

Art.2 Prezenta hotărâre se comunică prin grija secretarului comunei Dofteana, Instituției Prefectului-Județul Bacău, Primarului comunei Dofteana și se aduce la cunoștință publică prin afișarea la sediul primăriei, precum și publicarea pe site-ul instituției <http://www.primariadofteana.ro> .

Președinte de ședință
Diaconu Mihăiță



Contrasemnează p.Secretar,
Bourită Toma

PLAN DE AMPLASAMENT SI DELIMITARE A IMOBILULUI

Scara 1: 500

Suprafața măsurată	Adresa imobilului
700 mp	Intravilanul com. Dofteana, sat Larga, nr. 332, jud. Bacău
UAT	Dofteana
Proprietar: UAT Dofteana	

540750

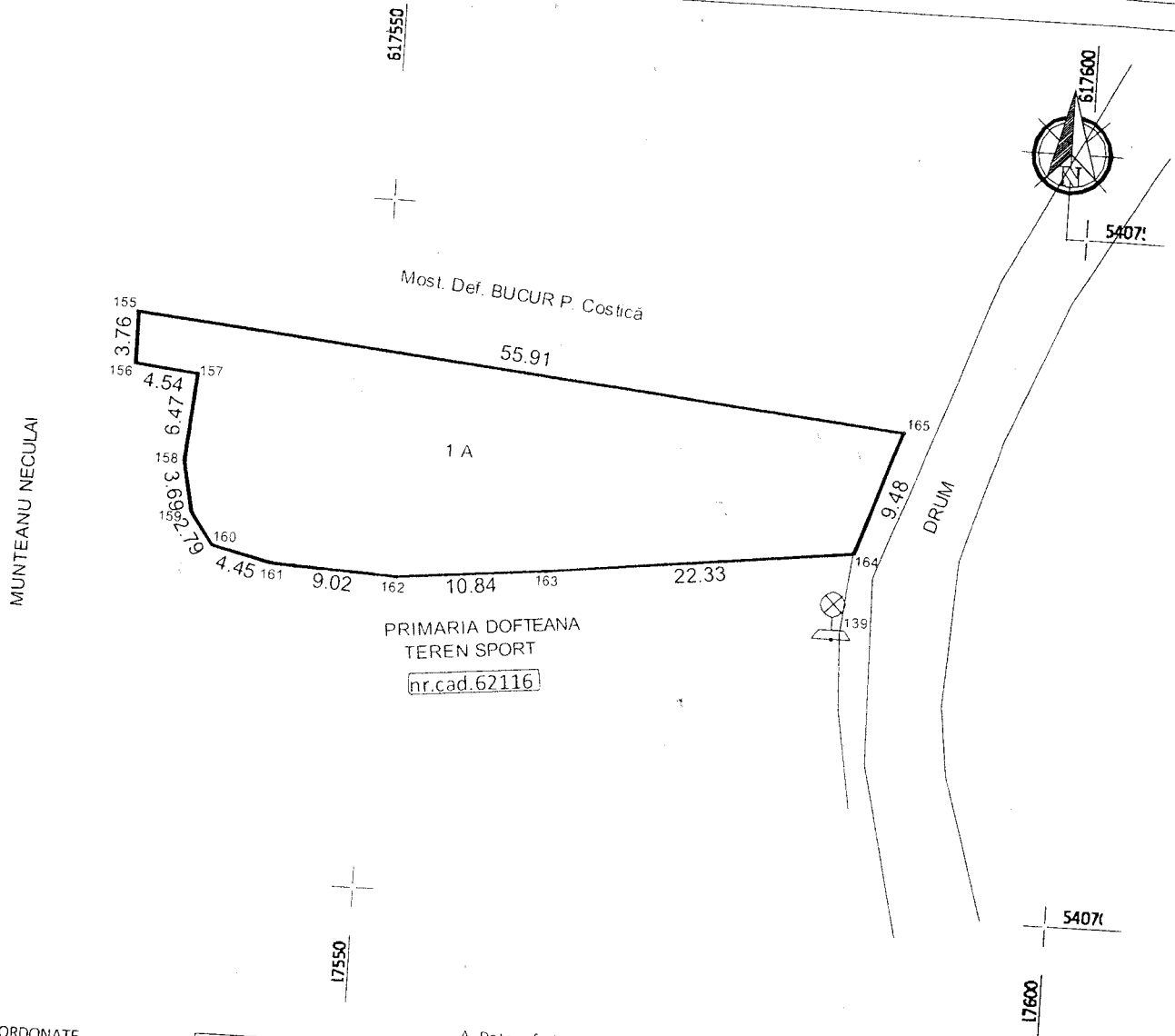

540700

INVENTAR DE COORDONATE
"Sistem de Proiecție Stereografică 1970"

Teren - 1A

Nr. Pct.	Coordonate pct. de contur		Lungimi laturi D(i,j+1)
	X [m]	Y [m]	
165	540735.192	617587.678	55.91
155	540740.784	617532.048	3.76
156	540737.023	617532.063	4.54
157	540736.523	617536.573	6.47
158	540730.073	617536.025	3.69
159	540726.462	617536.780	2.79
160	540724.177	617538.387	4.45
161	540723.127	617542.711	9.02
162	540722.638	617551.716	10.84
163	540723.648	617562.512	22.33
164	540726.197	617584.698	9.48

Suprafața măsurată=700mp

A. Date referitoare la teren

Nr. parcelă	Categoria de folosință	Suprafața [mp]	Mențiuni	Intravilan/ Extravilan
1	A	700	Teren împrejmuit parțial cu gard pe laturile 155-156-157, 157-160-164, 164-165	Intravilan
TOTAL		700		

B. Date referitoare la construcții

Cod constr.	Cod grupă destinație	Suprafața construită la sol [mp]	Mențiuni

Executant: Ing. Anca - Ionel Pr. 2019
Semnătura și ștampilă

PREȘEDINTE DE ȘEDINȚĂ
DIAONU MIHAIȚĂ



CONTRASEMNEAZĂ P. SECRETAR
BOURITĂ TOMA

[Handwritten signature]