

HOTARARE

nr. 126 din 30 august 2022

privind actualizarea informațiilor tehnice a unor imobile în domeniul public local al comunei Dofteana, în vederea întocmirii documentațiilor cadastrale

Consiliul local al comunei Dofteana, județul Bacău, întrunit în ședința ordinară, în data de 30 august 2022, ora 9.00;

Având în vedere referatul de aprobare al primarului nr. 12000 din 11 august 2022, privind actualizarea informațiilor tehnice a unor imobile în domeniul public local al comunei Dofteana, în vederea întocmirii documentațiilor cadastrale;

- art. 11, lit. "h" și "m", din Legea nr. 7/1996, Legea cadastrului și publicității imobiliare;
- HG nr. 1.347/2001, privind atestarea domeniului public al județului Bacău, precum și al municipiilor, orașelor și comunelor din județul Bacău, modificată și completată de HG nr. 588/2006 și HG nr. 812/2011 pentru modificarea și completarea HG nr. 1.347/2001, privind atestarea domeniului public al județului Bacău;
- art. 286 alin.(4) din OUG nr.57/2019, privind Codul administrativ;
- H.C.L. nr. 81 din 28 mai 2020, privind atestarea inventarului domeniului public al unității administrativ teritoriale Dofteana;

În baza art. 292 alin.(6) din OUG nr. 57/2019 privind Codul administrativ;

Ținând cont de prevederile HG nr. 548 din 8 iulie 1999, privind aprobarea Normelor tehnice pentru întocmirea inventarului bunurilor care alcătuiesc domeniul public al comunelor, orașelor, municipiilor și județelor;

În baza Raportului compartimentului de specialitate nr. 12037 din 11 august 2022, precum și a Raportului de avizare favorabil a comisiei de specialitate din cadrul Consiliului local Dofteana nr. 12967 din 31 august 2022;

În temeiul 129 (2) lit.c și , 135, 136, art. 286(4) din Ordonanța de Urgență nr. 57/2019, privind Codul Administrativ;

HOTĂRĂȘTE:

Art.1 Se aprobă cu un număr de 17 consilieri prezenți, (2 consilieri prin intermediul aplicației WhatsApp) pentru, din 17 consilieri în funcție, actualizarea informațiilor tehnice a unor imobile care aparțin domeniului public al comunei Dofteana, atestat prin H.G. nr. 1347/2001, pentru integrarea geometriei imobilului în sistemul integrat de cadastru și carte funciară, astfel:

1. **poziția nr. 85** din domeniul public, reprezentând drum vicinal Larga, în urma realizării măsurărilor geometrice reprezentate în planul de amplasament și delimitare a imobilului, a rezultat drum intravilan str. Punții, cu suprafața de **1.786 mp**, cu îmbrăcăminte din balast, lungimea de 205 ml, (anexa 1);
2. **poziția nr. 86** din domeniul public, reprezentând drum vicinal Larga, în urma realizării măsurărilor geometrice reprezentate în planul de amplasament și delimitare a imobilului, a rezultat drum intravilan str. Pârâul Tomii, cu suprafața de **2.216 mp**, cu îmbrăcăminte din balast, lungimea de 309 ml, (anexa 2);
3. **poziția nr. 87** din domeniul public, reprezentând drum vicinal Larga, în urma realizării măsurărilor geometrice reprezentate în planul de amplasament și delimitare a

- imobilului, a rezultat drum intravilan str.Toplița, cu suprafața de **1.198 mp**, cu îmbrăcăminte din balast, lungimea de 240 ml, (anexa 3);
4. **poziția nr. 88** din domeniul public, reprezentând drum vicinal Larga, în urma realizării măsurătorilor geometrice reprezentate în planul de amplasament și delimitare a imobilului, a rezultat drum intravilan str.Calea Barcuri, cu suprafața de **2.638 mp**, cu îmbrăcăminte din balast, lungimea de 490 ml, (anexa 4);
 5. **poziția nr. 89** din domeniul public, reprezentând strada Podului, având număr cadastral 62569, în urma realizării măsurătorilor geometrice reprezentate în planul de amplasament și delimitare a imobilului, a rezultat modificarea suprafeței din 3.017 mp drum intravilan cu îmbrăcăminte din asfalt, în **4.054 mp** (detaliat astfel: 3.017 mp drum cu îmbrăcăminte din asfalt și 1037 mp drum îmbrăcăminte din balast), lungimea de 534 ml, (anexa 5);
 6. **poziția nr. 93** din domeniul public, reprezentând strada Trotușului, în urma realizării măsurătorilor geometrice reprezentate în planul de amplasament și delimitare a imobilului, a rezultat suprafața de 500 mp drum intravilan cu îmbrăcăminte din balast, cu lungimea de 75 ml, (anexa 6).

Art.2. Prezenta hotărâre se comunică, prin intermediul secretarului general al comunei Dofteana, în temeiul prevăzut de lege, Instituției Prefectului Județul Bacău, primarului Comunei Dofteana, Compartiment management proiecte, urbanism și amenajarea teritoriului și se aduce la cunoștință publică prin afișarea la sediul primăriei, publicare pe site-ul instituției <http://www.primariadofteana.ro/>, precum și în Monitorul Oficial Local Dofteana.

PREȘEDINTE DE ȘEDINȚĂ
Consilier OTHOZI Vasile



Contrasemnează Secretarul general al comunei,
Mariana SPOIALĂ



Comunic.cf. art. 197(1) Inst.Pref. _____
Comunic.cf art. 199,(1) 528(6) lit."a". Comp. mng proiecte _____

Anexa nr. 1 la H.C.L. nr. 126 din 30.08.2022

PLAN DE AMPLASAMENT SI DELIMITARE A IMOBILULUI

SCARA 1 : 500

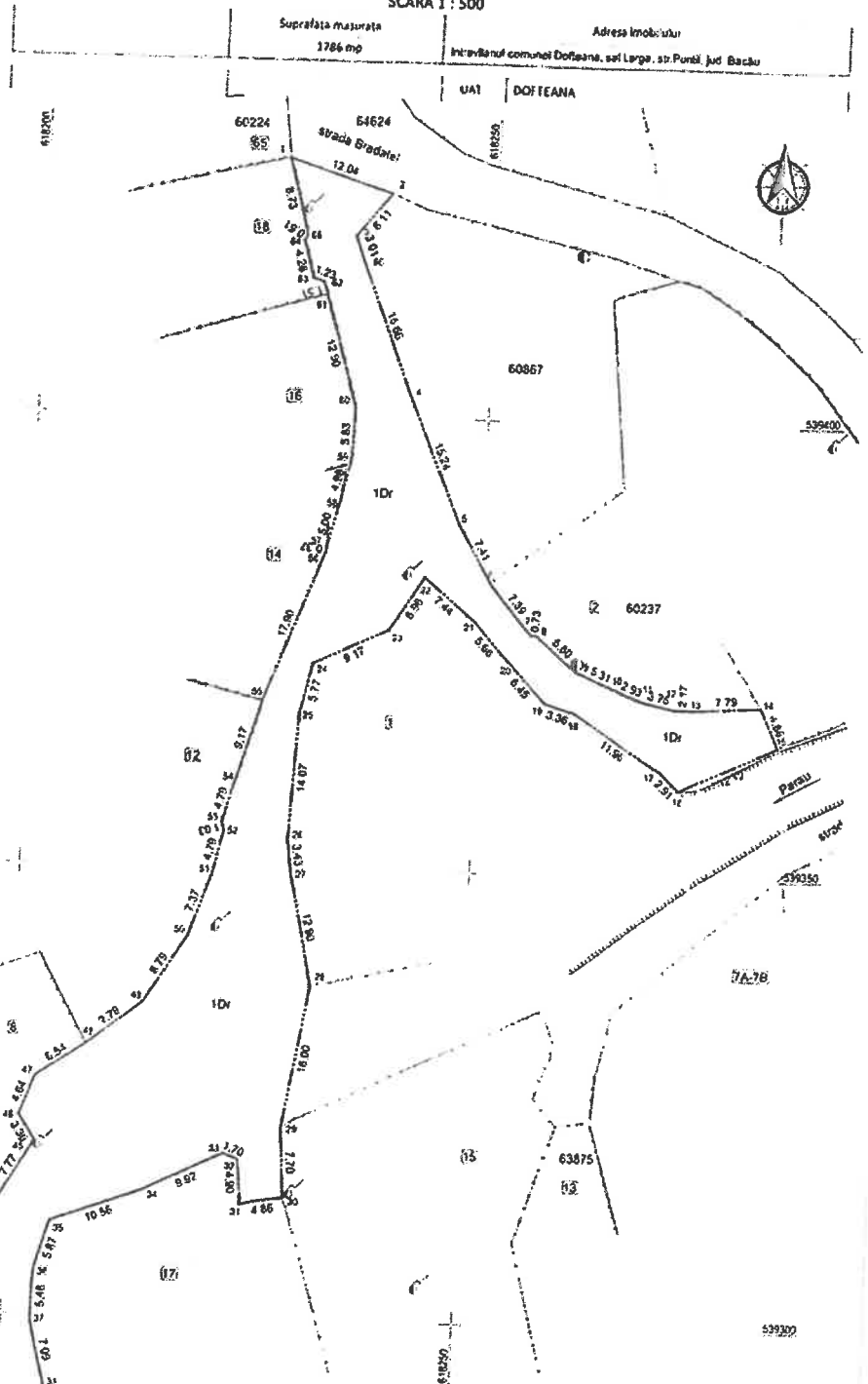

"Sistem de Proiecție Sferografică 1970"
INVENTAR DE COORDONATE
Teren - IDR

| Nr. Pct. | Coordonate pol. de contur | | Lungimi laterale (m) |
|----------|---------------------------|------------|----------------------|
| | X [m] | Y [m] | |
| 1 | 539426.295 | 618226.814 | 12.04 |
| 2 | 539424.676 | 618238.294 | 6.11 |
| 3 | 539418.933 | 618234.446 | 3.01 |
| 66 | 539417.109 | 618235.476 | 15.56 |
| 4 | 539402.514 | 618241.145 | 15.24 |
| 5 | 539385.503 | 618247.135 | 7.41 |
| 6 | 539382.138 | 618250.829 | 7.39 |
| 7 | 539376.487 | 618255.664 | 0.73 |
| 8 | 539376.424 | 618256.397 | 5.80 |
| 9 | 539372.624 | 618255.097 | 5.31 |
| 10 | 539370.620 | 618255.097 | 2.93 |
| 11 | 539368.530 | 618256.427 | 3.75 |
| 12 | 539368.683 | 618272.065 | 2.17 |
| 13 | 539368.606 | 618274.254 | 7.78 |
| 14 | 539369.167 | 618282.021 | 4.85 |
| 15 | 539364.780 | 618284.115 | 12.12 |
| 16 | 539359.702 | 618273.105 | 2.91 |
| 17 | 539361.604 | 618270.968 | 11.96 |
| 18 | 539366.012 | 618260.825 | 3.36 |
| 19 | 539368.962 | 618257.603 | 6.45 |
| 20 | 539371.625 | 618253.143 | 5.86 |
| 21 | 539377.809 | 618249.318 | 7.44 |
| 22 | 539382.541 | 618243.583 | 6.96 |
| 23 | 539376.661 | 618239.857 | 9.17 |
| 24 | 539372.761 | 618231.535 | 5.77 |
| 25 | 539367.162 | 618230.274 | 14.07 |
| 26 | 539353.112 | 618220.598 | 3.43 |
| 27 | 539349.718 | 618230.094 | 12.90 |
| 28 | 539337.095 | 618232.735 | 16.00 |
| 29 | 539321.794 | 618230.195 | 7.70 |
| 30 | 539313.659 | 618230.730 | 4.66 |
| 31 | 539312.756 | 618225.841 | 4.90 |
| 32 | 539317.833 | 618228.502 | 1.70 |
| 33 | 539318.261 | 618223.918 | 8.92 |
| 34 | 539313.894 | 618214.864 | 10.55 |
| 35 | 539310.412 | 618205.031 | 5.87 |
| 36 | 539304.758 | 618203.439 | 5.48 |
| 37 | 539299.281 | 618203.251 | 7.09 |
| 38 | 539292.990 | 618206.051 | 9.44 |
| 39 | 539282.996 | 618206.995 | 3.00 |
| 40 | 539282.834 | 618202.896 | 10.16 |
| 41 | 539291.996 | 618198.403 | 3.55 |
| 42 | 539285.223 | 618196.915 | 4.08 |
| 43 | 539299.224 | 618196.114 | 13.67 |
| 44 | 539312.584 | 618198.996 | 7.77 |
| 45 | 539318.271 | 618202.828 | 3.36 |
| 46 | 539322.074 | 618201.408 | 4.64 |
| 47 | 539326.425 | 618202.729 | 5.54 |
| 48 | 539330.136 | 618208.118 | 7.79 |
| 49 | 539334.850 | 618214.238 | 8.79 |
| 50 | 539342.393 | 618218.906 | 7.37 |
| 51 | 539348.356 | 618221.334 | 4.79 |
| 52 | 539354.016 | 618222.451 | 1.03 |
| 53 | 539355.016 | 618222.197 | 4.79 |
| 54 | 539359.630 | 618223.468 | 9.17 |
| 55 | 539368.410 | 618226.106 | 17.80 |
| 56 | 539385.149 | 618232.434 | 0.37 |
| 57 | 539385.517 | 618232.479 | 5.00 |
| 58 | 539380.365 | 618233.702 | 4.98 |
| 59 | 539385.196 | 618234.805 | 5.83 |
| 60 | 539401.024 | 618235.116 | 12.90 |
| 61 | 539413.404 | 618231.474 | 1.51 |
| 62 | 539414.840 | 618231.023 | 1.23 |
| 63 | 539415.200 | 618229.850 | 4.28 |
| 64 | 539418.518 | 618228.684 | 0.61 |
| 65 | 539419.841 | 618229.003 | 8.73 |

Suprafața măsurată = 1786 mp

| A. Date referitoare la teren | | | |
|------------------------------|------------------------|----------------|--|
| Nr. parcela | Categoria de folosință | Suprafața [mp] | Mențiuni |
| 1 | D: | 1786 | Drum Intravilan - cu îmbrăcăminte de salici și de Puiș (Lungime 200m) domeniul public UA1 DOFTEANA |
| TOTAL | | 1786 | |

| B. Date referitoare la construcții | | | |
|------------------------------------|----------------------|----------------------------------|---------|
| Cod constr. | Cod grupa destinație | Suprafața construită la sol [mp] | Notiuni |
| | | | |

Execuție: S.C. MIVAZENH S.R.L. CLASA III
SERIA RM-2 N.R. 2128 23.07.2021
Tehn. topo-DASCĂLU Florin Nicolae
CATEGORIA C SERIA PLSYS S.N.
0114 21.12.2021 Digitally signed
Florin Nicolae Dascalu
Date: 2022.08.02 12:35:08 +0300
Contrasemnează,
Secretar general al comunei Doftana
Mariana Spoială

Președinte de sedință,
Othozi Vasile



Anexa nr. 2 la H.C.L. nr. 126 din 30.08.2022

PLAN DE AMPLASAMENT SI DELIMITARE A IMOBILULUI

SCARA 1 : 1000

| | |
|-------------------------------|--|
| Suprafata masurata 2216 mp | Adresa imobilului intrevilanul comunei Dofteana, sat Larga, str. Paraul Tomii, jud. Bacău |
| UAT | DOFTEANA |

"Sistem de Proiectie Stereografică 1970"
INVENTAR DE COORDONATE
Teren - 1Dr

| Nr. Pct. | Coordonate p.c.l. de cimitir | | Lungimea latit D(J+1) |
|----------|------------------------------|------------|-----------------------|
| | X [m] | Y [m] | |
| 1 | 539552.020 | 618218.092 | 2.83 |
| 2 | 539552.602 | 618220.861 | 2.49 |
| 3 | 539550.478 | 618221.961 | 3.82 |
| 4 | 539551.163 | 618224.903 | 4.14 |
| 5 | 539553.992 | 618227.830 | 7.72 |
| 6 | 539560.845 | 618231.477 | 5.06 |
| 7 | 539563.640 | 618232.702 | 6.20 |
| 8 | 539569.472 | 618234.817 | 4.20 |
| 9 | 539573.163 | 618236.875 | 3.99 |
| 10 | 539576.820 | 618238.428 | 4.06 |
| 11 | 539580.447 | 618240.316 | 12.07 |
| 12 | 539590.100 | 618247.433 | 12.58 |
| 13 | 539601.900 | 618251.798 | 23.37 |
| 14 | 539619.092 | 618267.721 | 2.80 |
| 15 | 539621.164 | 618269.609 | 4.40 |
| 16 | 539624.132 | 618272.861 | 8.61 |
| 17 | 539629.641 | 618278.478 | 4.26 |
| 18 | 539632.073 | 618282.881 | 6.46 |
| 19 | 539636.145 | 618287.993 | 2.11 |
| 20 | 539637.682 | 618289.436 | 2.76 |
| 21 | 539639.940 | 618291.025 | 3.52 |
| 22 | 539643.124 | 618292.521 | 5.69 |
| 23 | 539648.786 | 618292.848 | 1.57 |
| 24 | 539650.257 | 618292.812 | 9.88 |
| 25 | 539660.138 | 618291.389 | 8.38 |
| 26 | 539668.483 | 618290.509 | 6.44 |
| 27 | 539664.505 | 618295.568 | 7.99 |
| 28 | 539656.833 | 618296.947 | 15.83 |
| 29 | 539641.028 | 618299.622 | 1.01 |
| 30 | 539641.198 | 618300.623 | 9.55 |
| 31 | 539632.284 | 618304.748 | 1.26 |
| 32 | 539632.799 | 618303.518 | 16.35 |
| 33 | 539629.015 | 618298.890 | 8.82 |
| 34 | 539618.726 | 618285.912 | 1.25 |
| 35 | 539619.074 | 618258.938 | 33.78 |
| 36 | 539618.995 | 618252.824 | 10.85 |
| 37 | 539602.740 | 618253.675 | 1.50 |
| 38 | 539607.686 | 618262.221 | 9.88 |
| 39 | 539606.266 | 618277.014 | 17.10 |
| 40 | 539608.484 | 618280.378 | 4.00 |
| 41 | 539600.740 | 618282.450 | 3.06 |
| 42 | 539605.473 | 618288.185 | 7.40 |
| 43 | 539606.851 | 618288.601 | 1.52 |
| 44 | 539607.300 | 618289.921 | 1.31 |
| 45 | 539602.429 | 618294.431 | 6.64 |
| 46 | 539601.551 | 618296.330 | 2.09 |
| 47 | 539601.147 | 618301.816 | 5.80 |
| 48 | 539600.767 | 618310.687 | 9.18 |
| 49 | 539608.384 | 618311.527 | 2.44 |
| 50 | 539606.511 | 618325.956 | 14.55 |
| 51 | 539601.287 | 618336.533 | 11.61 |
| 52 | 539600.840 | 618336.576 | 0.63 |
| 53 | 539608.878 | 618339.603 | 3.35 |
| 54 | 539606.482 | 618341.638 | 6.47 |
| 55 | 539604.168 | 618347.977 | 6.64 |
| 56 | 539601.316 | 618353.974 | 5.53 |
| 57 | 539601.024 | 618348.456 | 8.64 |
| 58 | 539601.573 | 618338.837 | 2.49 |
| 59 | 539600.788 | 618337.486 | 4.77 |
| 60 | 539608.674 | 618336.333 | 5.43 |
| 61 | 539600.713 | 618339.228 | 3.89 |
| 62 | 539607.109 | 618340.626 | 2.87 |
| 63 | 539605.218 | 618342.114 | 1.84 |
| 64 | 539607.659 | 618343.862 | 5.42 |
| 65 | 539609.852 | 618346.554 | 0.95 |
| 66 | 539609.440 | 618345.751 | 2.37 |
| 67 | 539607.456 | 618347.839 | 0.61 |
| 68 | 539606.947 | 618347.370 | 3.88 |
| 69 | 539603.787 | 618349.629 | 2.03 |
| 70 | 539602.507 | 618351.202 | 4.49 |
| 71 | 539608.686 | 618353.769 | 0.64 |
| 72 | 539606.048 | 618353.536 | 6.61 |
| 73 | 539602.414 | 618356.387 | 10.36 |
| 74 | 539605.195 | 618361.414 | 4.69 |
| 75 | 539604.110 | 618360.215 | 16.95 |
| 76 | 539606.802 | 618350.223 | 4.13 |
| 77 | 539600.280 | 618347.990 | 6.82 |
| 78 | 539605.608 | 618343.628 | 7.13 |
| 79 | 539607.146 | 618339.176 | 18.91 |
| 80 | 539609.083 | 618353.176 | 6.55 |
| 81 | 539601.386 | 618327.043 | 5.62 |
| 82 | 539602.306 | 618321.468 | 11.30 |
| 83 | 539605.197 | 618310.578 | 7.87 |
| 84 | 539607.187 | 618302.967 | 10.38 |
| 85 | 539608.407 | 618292.659 | 2.30 |
| 86 | 539608.438 | 618290.361 | 2.30 |
| 87 | 539607.093 | 618288.123 | 2.77 |
| 88 | 539606.900 | 618285.536 | 0.78 |
| 89 | 539606.144 | 618285.261 | 4.54 |
| 90 | 539603.793 | 618281.473 | 0.66 |
| 91 | 539603.944 | 618280.830 | 13.79 |
| 92 | 539606.621 | 618269.111 | 5.55 |
| 93 | 539603.933 | 618264.253 | 4.56 |
| 94 | 539601.485 | 618260.444 | 12.53 |
| 95 | 539605.079 | 618249.676 | 2.81 |
| 96 | 539602.910 | 618247.892 | 4.71 |
| 97 | 539607.063 | 618244.134 | 1.02 |
| 98 | 539609.297 | 618243.468 | 20.04 |
| 99 | 539600.788 | 618235.787 | 6.06 |
| 100 | 539605.290 | 618233.260 | 9.24 |
| 101 | 539605.565 | 618229.851 | 10.42 |
| 102 | 539607.228 | 618228.537 | 8.72 |
| 103 | 539606.605 | 618225.610 | 0.63 |
| 104 | 539603.106 | 618223.906 | 19.78 |

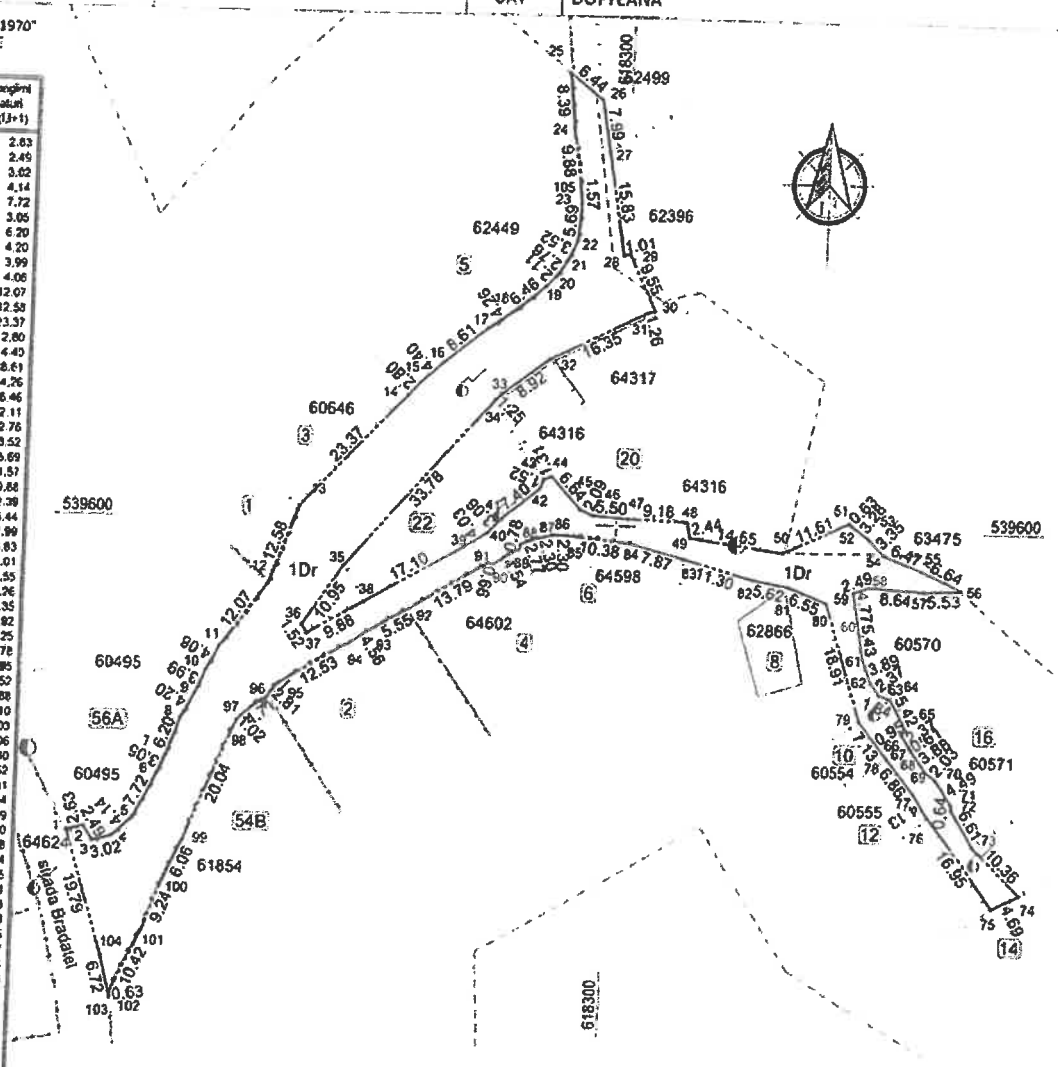

A. Date referitoare la teren

| Nr. parcela | Categoria de folosinta | Suprafata [mp] | Mentiiuni | Intravilan/ Extravilan |
|--------------|------------------------|----------------|---|------------------------|
| 1 | Dr | 2216 | Drum intravilan, cu îmbrăcăminte din balast (strada (său) Tomii, Lungime 309ml, domeniul public UAT Dofteana) | Intravilan |
| TOTAL | | 2216 | | |

B. Date referitoare la constructii

| Cod constr. | Cod grup destinatie | Suprafata construita la sol [mp] | Mentiiuni |
|-------------|---------------------|----------------------------------|-----------|
| | | | |

Executant: S.C. SILVAZENIT S.R.L. CLASA III
SERIA RO-B-J NR. 2120/13.07.2021
Tehn. topo:DASCĂLU Florin Nicolae
CATEGORIA C SERIA RO-VN-F NR. 0114/21.12.2021

Florin- Nicolae
Digitally signed by Florin- Nicolae Dascalu
Date: 2022.08.02 12:32:17 +03'00'

ROMANIA
JUDEȚUL BACĂU
COMUNA DOFTEANA

Președinte de ședință,
Othozi Vasile

Contrasemnează,
Secretar general al comunei Dofteana
Mariana Spoială

PLAN DE AMPLASAMENT SI DELIMITARE A IMOBILULUI
SCARA 1 : 1000

| | |
|--------------------|---|
| Suprafata masurata | Adresa imobilului |
| 1198 mp | intravilanul comunei Dofteana, sat Large, str. Topilita, jud. Bacău |
| UAT | DOFTEANA |

Sistem de Proiecție Stereografică 1970
INVENTAR DE COORDONATE

Teren - 1Dr

| Nr. Pct | Coordonate pct. de contur | | Lungimi laterale D(L.1+1) |
|---------|---------------------------|------------|---------------------------|
| | X [m] | Y [m] | |
| 1 | 539732.812 | 618129.817 | 7.32 |
| 2 | 539727.068 | 618134.358 | 14.43 |
| 3 | 539719.574 | 618122.027 | 10.25 |
| 4 | 539713.891 | 618113.428 | 7.59 |
| 5 | 539709.448 | 618107.347 | 11.79 |
| 6 | 539702.162 | 618098.076 | 5.16 |
| 7 | 539698.248 | 618094.721 | 5.52 |
| 8 | 539702.885 | 618091.722 | 24.37 |
| 9 | 539694.054 | 618089.003 | 9.59 |
| 10 | 539690.605 | 618060.063 | 9.77 |
| 11 | 539688.565 | 618051.171 | 5.47 |
| 12 | 539684.365 | 618046.159 | 2.68 |
| 13 | 539686.803 | 618045.040 | 6.56 |
| 14 | 539689.753 | 618039.177 | 9.07 |
| 15 | 539692.525 | 618030.537 | 2.76 |
| 16 | 539693.554 | 618027.976 | 7.90 |
| 17 | 539698.156 | 618021.555 | 18.95 |
| 18 | 539712.072 | 618008.688 | 5.55 |
| 19 | 539717.093 | 618006.314 | 39.06 |
| 20 | 539751.423 | 617987.689 | 7.91 |
| 21 | 539757.798 | 617983.010 | 2.08 |
| 22 | 539759.681 | 617983.886 | 2.36 |
| 23 | 539761.964 | 617983.288 | 5.89 |
| 24 | 539764.901 | 617988.394 | 15.01 |
| 25 | 539778.789 | 617986.509 | 6.57 |
| 26 | 539786.347 | 617986.162 | 7.19 |
| 27 | 539783.521 | 617985.752 | 8.47 |
| 28 | 539801.850 | 617984.194 | 4.32 |
| 29 | 539806.172 | 617984.176 | 4.17 |
| 30 | 539808.706 | 617987.487 | 4.06 |
| 31 | 539805.116 | 617989.381 | 4.18 |
| 32 | 539801.041 | 617990.320 | 1.30 |
| 33 | 539800.361 | 617989.214 | 10.76 |
| 34 | 539789.638 | 617990.091 | 14.05 |
| 35 | 539775.883 | 617992.960 | 7.28 |
| 36 | 539774.622 | 617991.055 | 21.74 |
| 37 | 539752.990 | 617993.238 | 4.18 |
| 38 | 539749.260 | 617995.120 | 36.76 |
| 39 | 539716.617 | 618012.013 | 15.21 |
| 40 | 539704.297 | 618020.930 | 9.54 |
| 41 | 539698.180 | 618028.249 | 9.91 |
| 42 | 539694.072 | 618037.270 | 8.54 |
| 43 | 539692.519 | 618045.663 | 3.60 |
| 44 | 539693.218 | 618049.195 | 14.55 |
| 45 | 539695.270 | 618063.598 | 6.09 |
| 46 | 539697.561 | 618069.234 | 4.57 |
| 47 | 539699.984 | 618073.126 | 4.61 |
| 48 | 539703.694 | 618075.654 | 4.13 |
| 49 | 539706.389 | 618078.979 | 6.68 |
| 50 | 539705.286 | 618085.565 | 2.72 |
| 51 | 539705.651 | 618088.258 | 12.20 |
| 52 | 539709.676 | 618099.774 | 4.32 |
| 53 | 539711.153 | 618103.836 | 18.74 |
| 54 | 539722.509 | 618118.741 | 2.74 |
| 55 | 539723.515 | 618121.287 | 4.44 |
| 56 | 539727.437 | 618123.364 | 1.67 |
| 57 | 539727.704 | 618125.014 | 7.01 |

Suprafata masurata = 1198mp

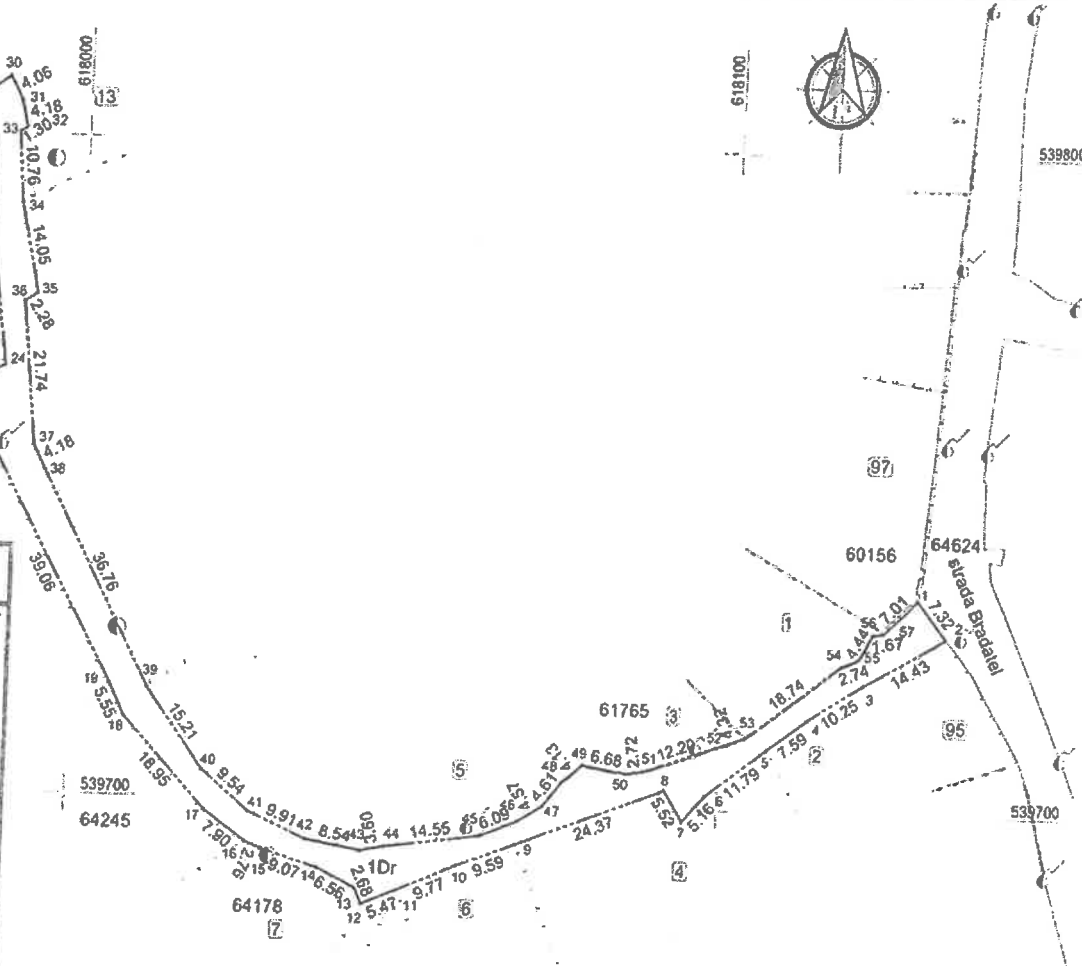

A. Date referitoare la teren

| Nr. parcela | Categoria de folosinta | Suprafata [mp] | Mentiiuni | Intravilan/ Extravilan |
|-------------|------------------------|----------------|---|------------------------|
| 1 | Dr | 1198 | Drum intravilan, cu îmbrăcăminte din balast (strada Topilita, Lungime 240m, domeniul public UAT Dofteana) | intravilan |
| TOTAL | | 1198 | | |

B. Date referitoare la constructii

| Cod constr. | Cod grupă destinație | Suprafata construita la sol [mp] | Mentiiuni |
|-------------|----------------------|----------------------------------|-----------|
| | | | |

Executant: S.C. SILVAZENI S.R.L. CLASA III
SERIA RO-B-J NR. 2120/13.07.2021
Tehn. topo: DASCĂLU Florin Nicolae
CATEGORIA C SERIA RO-VN-F NR. 0113/21.12.2021
Florin-Nicolae Dascalu
Digitally signed by Florin-Nicolae Dascalu
Date: 2022.08.02 12:34:39 +03'00'

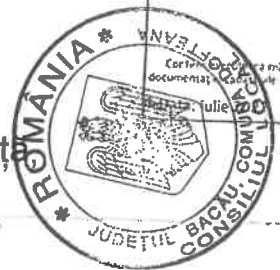

Președinte de ședință
Othozi Vasile

Contrasemnează,
Secretar general al comunei Dofteana
Mariana Spoială

PLAN DE AMPLASAMENT SI DELIMITARE A IMOBILULUI
SCARA 1 : 1000

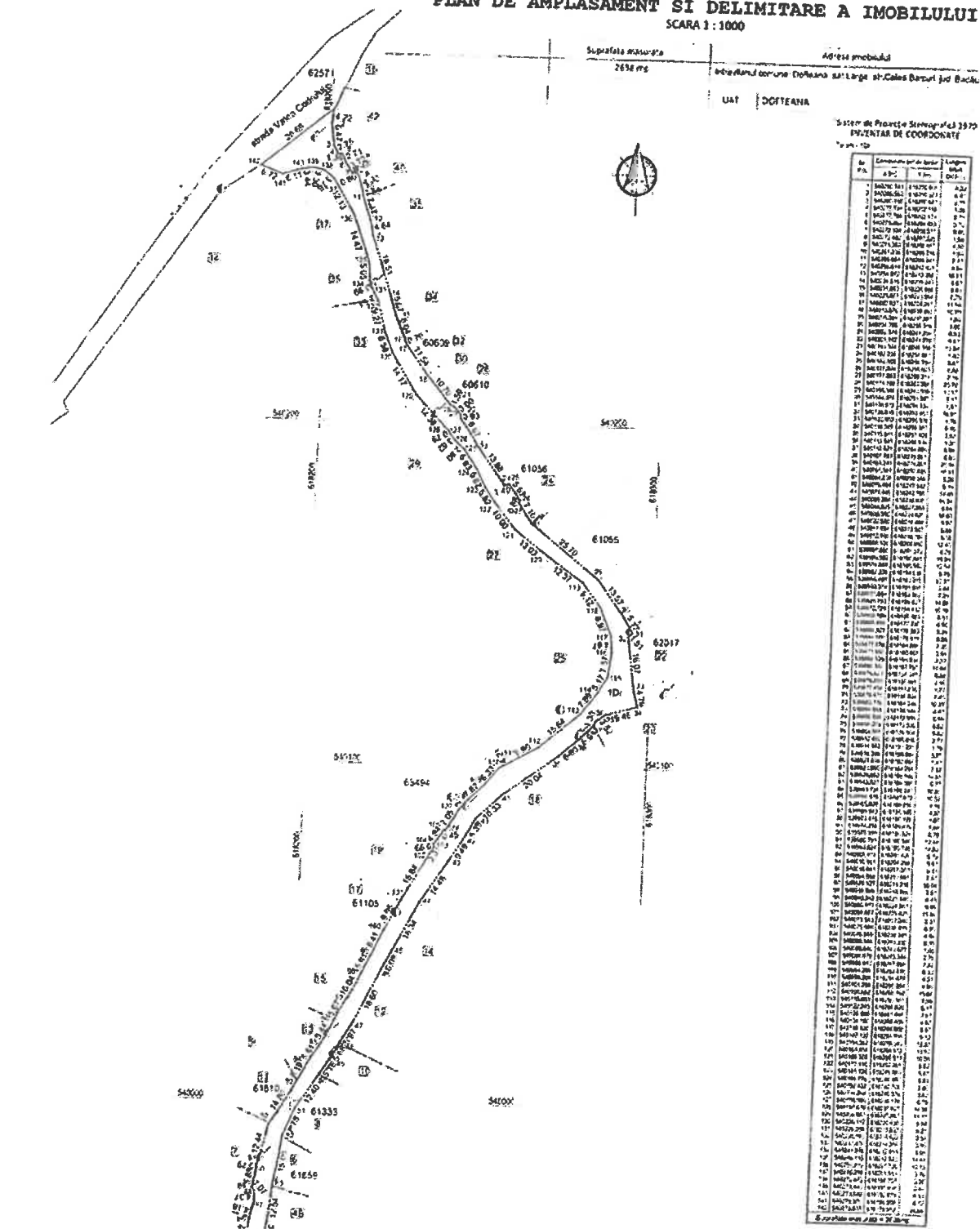

Sistem de Proiecție Stereografică 3570
INTEGRAL DE COORDONATE
Scara: 1:1000

| No. PA. | Compartiment de teren | Suprafata (mp) | Suprafata (mp) | Suprafata (mp) |
|---------|-----------------------|----------------|----------------|----------------|
| 1 | 60608 | 1000 | 1000 | 1000 |
| 2 | 60609 | 1000 | 1000 | 1000 |
| 3 | 60610 | 1000 | 1000 | 1000 |
| 4 | 60611 | 1000 | 1000 | 1000 |
| 5 | 60612 | 1000 | 1000 | 1000 |
| 6 | 60613 | 1000 | 1000 | 1000 |
| 7 | 60614 | 1000 | 1000 | 1000 |
| 8 | 60615 | 1000 | 1000 | 1000 |
| 9 | 60616 | 1000 | 1000 | 1000 |
| 10 | 60617 | 1000 | 1000 | 1000 |
| 11 | 60618 | 1000 | 1000 | 1000 |
| 12 | 60619 | 1000 | 1000 | 1000 |
| 13 | 60620 | 1000 | 1000 | 1000 |
| 14 | 60621 | 1000 | 1000 | 1000 |
| 15 | 60622 | 1000 | 1000 | 1000 |
| 16 | 60623 | 1000 | 1000 | 1000 |
| 17 | 60624 | 1000 | 1000 | 1000 |
| 18 | 60625 | 1000 | 1000 | 1000 |
| 19 | 60626 | 1000 | 1000 | 1000 |
| 20 | 60627 | 1000 | 1000 | 1000 |
| 21 | 60628 | 1000 | 1000 | 1000 |
| 22 | 60629 | 1000 | 1000 | 1000 |
| 23 | 60630 | 1000 | 1000 | 1000 |
| 24 | 60631 | 1000 | 1000 | 1000 |
| 25 | 60632 | 1000 | 1000 | 1000 |
| 26 | 60633 | 1000 | 1000 | 1000 |
| 27 | 60634 | 1000 | 1000 | 1000 |
| 28 | 60635 | 1000 | 1000 | 1000 |
| 29 | 60636 | 1000 | 1000 | 1000 |
| 30 | 60637 | 1000 | 1000 | 1000 |
| 31 | 60638 | 1000 | 1000 | 1000 |
| 32 | 60639 | 1000 | 1000 | 1000 |
| 33 | 60640 | 1000 | 1000 | 1000 |
| 34 | 60641 | 1000 | 1000 | 1000 |
| 35 | 60642 | 1000 | 1000 | 1000 |
| 36 | 60643 | 1000 | 1000 | 1000 |
| 37 | 60644 | 1000 | 1000 | 1000 |
| 38 | 60645 | 1000 | 1000 | 1000 |
| 39 | 60646 | 1000 | 1000 | 1000 |
| 40 | 60647 | 1000 | 1000 | 1000 |
| 41 | 60648 | 1000 | 1000 | 1000 |
| 42 | 60649 | 1000 | 1000 | 1000 |
| 43 | 60650 | 1000 | 1000 | 1000 |
| 44 | 60651 | 1000 | 1000 | 1000 |
| 45 | 60652 | 1000 | 1000 | 1000 |
| 46 | 60653 | 1000 | 1000 | 1000 |
| 47 | 60654 | 1000 | 1000 | 1000 |
| 48 | 60655 | 1000 | 1000 | 1000 |
| 49 | 60656 | 1000 | 1000 | 1000 |
| 50 | 60657 | 1000 | 1000 | 1000 |
| 51 | 60658 | 1000 | 1000 | 1000 |
| 52 | 60659 | 1000 | 1000 | 1000 |
| 53 | 60660 | 1000 | 1000 | 1000 |
| 54 | 60661 | 1000 | 1000 | 1000 |
| 55 | 60662 | 1000 | 1000 | 1000 |
| 56 | 60663 | 1000 | 1000 | 1000 |
| 57 | 60664 | 1000 | 1000 | 1000 |
| 58 | 60665 | 1000 | 1000 | 1000 |
| 59 | 60666 | 1000 | 1000 | 1000 |
| 60 | 60667 | 1000 | 1000 | 1000 |
| 61 | 60668 | 1000 | 1000 | 1000 |
| 62 | 60669 | 1000 | 1000 | 1000 |
| 63 | 60670 | 1000 | 1000 | 1000 |
| 64 | 60671 | 1000 | 1000 | 1000 |
| 65 | 60672 | 1000 | 1000 | 1000 |
| 66 | 60673 | 1000 | 1000 | 1000 |
| 67 | 60674 | 1000 | 1000 | 1000 |
| 68 | 60675 | 1000 | 1000 | 1000 |
| 69 | 60676 | 1000 | 1000 | 1000 |
| 70 | 60677 | 1000 | 1000 | 1000 |
| 71 | 60678 | 1000 | 1000 | 1000 |
| 72 | 60679 | 1000 | 1000 | 1000 |
| 73 | 60680 | 1000 | 1000 | 1000 |
| 74 | 60681 | 1000 | 1000 | 1000 |
| 75 | 60682 | 1000 | 1000 | 1000 |
| 76 | 60683 | 1000 | 1000 | 1000 |
| 77 | 60684 | 1000 | 1000 | 1000 |
| 78 | 60685 | 1000 | 1000 | 1000 |
| 79 | 60686 | 1000 | 1000 | 1000 |
| 80 | 60687 | 1000 | 1000 | 1000 |
| 81 | 60688 | 1000 | 1000 | 1000 |
| 82 | 60689 | 1000 | 1000 | 1000 |
| 83 | 60690 | 1000 | 1000 | 1000 |
| 84 | 60691 | 1000 | 1000 | 1000 |
| 85 | 60692 | 1000 | 1000 | 1000 |
| 86 | 60693 | 1000 | 1000 | 1000 |
| 87 | 60694 | 1000 | 1000 | 1000 |
| 88 | 60695 | 1000 | 1000 | 1000 |
| 89 | 60696 | 1000 | 1000 | 1000 |
| 90 | 60697 | 1000 | 1000 | 1000 |
| 91 | 60698 | 1000 | 1000 | 1000 |
| 92 | 60699 | 1000 | 1000 | 1000 |
| 93 | 60700 | 1000 | 1000 | 1000 |
| 94 | 60701 | 1000 | 1000 | 1000 |
| 95 | 60702 | 1000 | 1000 | 1000 |
| 96 | 60703 | 1000 | 1000 | 1000 |
| 97 | 60704 | 1000 | 1000 | 1000 |
| 98 | 60705 | 1000 | 1000 | 1000 |
| 99 | 60706 | 1000 | 1000 | 1000 |
| 100 | 60707 | 1000 | 1000 | 1000 |
| 101 | 60708 | 1000 | 1000 | 1000 |
| 102 | 60709 | 1000 | 1000 | 1000 |
| 103 | 60710 | 1000 | 1000 | 1000 |
| 104 | 60711 | 1000 | 1000 | 1000 |
| 105 | 60712 | 1000 | 1000 | 1000 |
| 106 | 60713 | 1000 | 1000 | 1000 |
| 107 | 60714 | 1000 | 1000 | 1000 |
| 108 | 60715 | 1000 | 1000 | 1000 |
| 109 | 60716 | 1000 | 1000 | 1000 |
| 110 | 60717 | 1000 | 1000 | 1000 |
| 111 | 60718 | 1000 | 1000 | 1000 |
| 112 | 60719 | 1000 | 1000 | 1000 |
| 113 | 60720 | 1000 | 1000 | 1000 |
| 114 | 60721 | 1000 | 1000 | 1000 |
| 115 | 60722 | 1000 | 1000 | 1000 |
| 116 | 60723 | 1000 | 1000 | 1000 |
| 117 | 60724 | 1000 | 1000 | 1000 |
| 118 | 60725 | 1000 | 1000 | 1000 |
| 119 | 60726 | 1000 | 1000 | 1000 |
| 120 | 60727 | 1000 | 1000 | 1000 |
| 121 | 60728 | 1000 | 1000 | 1000 |
| 122 | 60729 | 1000 | 1000 | 1000 |
| 123 | 60730 | 1000 | 1000 | 1000 |
| 124 | 60731 | 1000 | 1000 | 1000 |
| 125 | 60732 | 1000 | 1000 | 1000 |
| 126 | 60733 | 1000 | 1000 | 1000 |
| 127 | 60734 | 1000 | 1000 | 1000 |
| 128 | 60735 | 1000 | 1000 | 1000 |
| 129 | 60736 | 1000 | 1000 | 1000 |
| 130 | 60737 | 1000 | 1000 | 1000 |
| 131 | 60738 | 1000 | 1000 | 1000 |
| 132 | 60739 | 1000 | 1000 | 1000 |
| 133 | 60740 | 1000 | 1000 | 1000 |
| 134 | 60741 | 1000 | 1000 | 1000 |
| 135 | 60742 | 1000 | 1000 | 1000 |
| 136 | 60743 | 1000 | 1000 | 1000 |
| 137 | 60744 | 1000 | 1000 | 1000 |
| 138 | 60745 | 1000 | 1000 | 1000 |
| 139 | 60746 | 1000 | 1000 | 1000 |
| 140 | 60747 | 1000 | 1000 | 1000 |
| 141 | 60748 | 1000 | 1000 | 1000 |
| 142 | 60749 | 1000 | 1000 | 1000 |
| 143 | 60750 | 1000 | 1000 | 1000 |
| 144 | 60751 | 1000 | 1000 | 1000 |
| 145 | 60752 | 1000 | 1000 | 1000 |
| 146 | 60753 | 1000 | 1000 | 1000 |
| 147 | 60754 | 1000 | 1000 | 1000 |
| 148 | 60755 | 1000 | 1000 | 1000 |
| 149 | 60756 | 1000 | 1000 | 1000 |
| 150 | 60757 | 1000 | 1000 | 1000 |
| 151 | 60758 | 1000 | 1000 | 1000 |
| 152 | 60759 | 1000 | 1000 | 1000 |
| 153 | 60760 | 1000 | 1000 | 1000 |
| 154 | 60761 | 1000 | 1000 | 1000 |
| 155 | 60762 | 1000 | 1000 | 1000 |
| 156 | 60763 | 1000 | 1000 | 1000 |
| 157 | 60764 | 1000 | 1000 | 1000 |
| 158 | 60765 | 1000 | 1000 | 1000 |
| 159 | 60766 | 1000 | 1000 | 1000 |
| 160 | 60767 | 1000 | 1000 | 1000 |
| 161 | 60768 | 1000 | 1000 | 1000 |
| 162 | 60769 | 1000 | 1000 | 1000 |
| 163 | 60770 | 1000 | 1000 | 1000 |
| 164 | 60771 | 1000 | 1000 | 1000 |
| 165 | 60772 | 1000 | 1000 | 1000 |
| 166 | 60773 | 1000 | 1000 | 1000 |
| 167 | 60774 | 1000 | 1000 | 1000 |
| 168 | 60775 | 1000 | 1000 | 1000 |
| 169 | 60776 | 1000 | 1000 | 1000 |
| 170 | 60777 | 1000 | 1000 | 1000 |
| 171 | 60778 | 1000 | 1000 | 1000 |
| 172 | 60779 | 1000 | 1000 | 1000 |
| 173 | 60780 | 1000 | 1000 | 1000 |
| 174 | 60781 | 1000 | 1000 | 1000 |
| 175 | 60782 | 1000 | 1000 | 1000 |
| 176 | 60783 | 1000 | 1000 | 1000 |
| 177 | 60784 | 1000 | 1000 | 1000 |
| 178 | 60785 | 1000 | 1000 | 1000 |
| 179 | 60786 | 1000 | 1000 | 1000 |
| 180 | 60787 | 1000 | 1000 | 1000 |
| 181 | 60788 | 1000 | 1000 | 1000 |
| 182 | 60789 | 1000 | 1000 | 1000 |
| 183 | 60790 | 1000 | 1000 | 1000 |
| 184 | 60791 | 1000 | 1000 | 1000 |
| 185 | 60792 | 1000 | 1000 | 1000 |
| 186 | 60793 | 1000 | 1000 | 1000 |
| 187 | 60794 | 1000 | 1000 | 1000 |
| 188 | 60795 | 1000 | 1000 | 1000 |
| 189 | 60796 | 1000 | 1000 | 1000 |
| 190 | 60797 | 1000 | 1000 | 1000 |
| 191 | 60798 | 1000 | 1000 | 1000 |
| 192 | 60799 | 1000 | 1000 | 1000 |
| 193 | 60800 | 1000 | 1000 | 1000 |
| 194 | 60801 | 1000 | 1000 | 1000 |
| 195 | 60802 | 1000 | 1000 | 1000 |
| 196 | 60803 | 1000 | 1000 | 1000 |
| 197 | 60804 | 1000 | 1000 | 1000 |
| 198 | 60805 | 1000 | 1000 | 1000 |
| 199 | 60806 | 1000 | 1000 | 1000 |
| 200 | 60807 | 1000 | 1000 | 1000 |
| 201 | 60808 | 1000 | 1000 | 1000 |
| 202 | 60809 | 1000 | 1000 | 1000 |
| 203 | 60810 | 1000 | 1000 | 1000 |
| 204 | 60811 | 1000 | 1000 | 1000 |
| 205 | 60812 | 1000 | 1000 | 1000 |
| 206 | 60813 | 1000 | 1000 | 1000 |
| 207 | 60814 | 1000 | 1000 | 1000 |
| 208 | 60815 | 1000 | 1000 | 1000 |
| 209 | 60816 | 1000 | 1000 | 1000 |
| 210 | 60817 | 1000 | 1000 | 1000 |
| 211 | 60818 | 1000 | 1000 | 1000 |
| 212 | 60819 | 1000 | 1000 | 1000 |
| 213 | 60820 | 1000 | 1000 | 1000 |
| 214 | 60821 | 1000 | 1000 | 1000 |
| 215 | 60822 | 1000 | 1000 | 1000 |
| 216 | 60823 | 1000 | 1000 | 1000 |
| 217 | 60824 | 1000 | 1000 | 1000 |
| 218 | 60825 | 1000 | 1000 | 1000 |
| 219 | 60826 | 1000 | 1000 | 1000 |
| 220 | 60827 | 1000 | 1000 | 1000 |
| 221 | 60828 | 1000 | 1000 | 1000 |
| 222 | 60829 | 1000 | 1000 | 1000 |
| 223 | 60830 | 1000 | 1000 | 1000 |
| 224 | 60831 | 1000 | 1000 | 1000 |
| 225 | 60832 | 1000 | 1000 | 1000 |
| 226 | 60833 | 1000 | 1000 | 1000 |
| 227 | 60834 | 1000 | 1000 | 1000 |
| 228 | 60835 | 1000 | 1000 | 1000 |
| 229 | 60836 | 1000 | 1000 | 1000 |
| 230 | 60837 | 1000 | 1000 | 1000 |
| 231 | 60838 | 1000 | 1000 | 1000 |
| 232 | 60839 | 1000 | 1000 | 1000 |
| 233 | 60840 | 1000 | 1000 | 1000 |
| 234 | 60841 | 1000 | 1000 | 1000 |
| 235 | 60842 | 1000 | 1000 | 1000 |
| 236 | 60843 | 1000 | 1000 | 1000 |
| 237 | 60844 | 1000 | 1000 | 1000 |
| 238 | 60845 | 1000 | 1000 | 1000 |
| 239 | 60846 | 1000 | 1000 | 1000 |
| 240 | 60847 | 1000 | 1000 | 1000 |
| 241 | 60848 | 1000 | 1000 | 1000 |

"Sistem de Proiecție Stereografică 1972"
INVENTAR DE COORDONATE

Tablă nr. 32

| Nr. punct | Coordonate în sistem | | Elevație |
|-----------|----------------------|-----------|----------|
| | X (m) | Y (m) | |
| 1 | 643000.12 | 617000.12 | 120.00 |
| 2 | 643000.12 | 617000.12 | 120.00 |
| 3 | 643000.12 | 617000.12 | 120.00 |
| 4 | 643000.12 | 617000.12 | 120.00 |
| 5 | 643000.12 | 617000.12 | 120.00 |
| 6 | 643000.12 | 617000.12 | 120.00 |
| 7 | 643000.12 | 617000.12 | 120.00 |
| 8 | 643000.12 | 617000.12 | 120.00 |
| 9 | 643000.12 | 617000.12 | 120.00 |
| 10 | 643000.12 | 617000.12 | 120.00 |
| 11 | 643000.12 | 617000.12 | 120.00 |
| 12 | 643000.12 | 617000.12 | 120.00 |
| 13 | 643000.12 | 617000.12 | 120.00 |
| 14 | 643000.12 | 617000.12 | 120.00 |
| 15 | 643000.12 | 617000.12 | 120.00 |
| 16 | 643000.12 | 617000.12 | 120.00 |
| 17 | 643000.12 | 617000.12 | 120.00 |
| 18 | 643000.12 | 617000.12 | 120.00 |
| 19 | 643000.12 | 617000.12 | 120.00 |
| 20 | 643000.12 | 617000.12 | 120.00 |
| 21 | 643000.12 | 617000.12 | 120.00 |
| 22 | 643000.12 | 617000.12 | 120.00 |
| 23 | 643000.12 | 617000.12 | 120.00 |
| 24 | 643000.12 | 617000.12 | 120.00 |
| 25 | 643000.12 | 617000.12 | 120.00 |
| 26 | 643000.12 | 617000.12 | 120.00 |
| 27 | 643000.12 | 617000.12 | 120.00 |
| 28 | 643000.12 | 617000.12 | 120.00 |
| 29 | 643000.12 | 617000.12 | 120.00 |
| 30 | 643000.12 | 617000.12 | 120.00 |
| 31 | 643000.12 | 617000.12 | 120.00 |
| 32 | 643000.12 | 617000.12 | 120.00 |
| 33 | 643000.12 | 617000.12 | 120.00 |
| 34 | 643000.12 | 617000.12 | 120.00 |
| 35 | 643000.12 | 617000.12 | 120.00 |
| 36 | 643000.12 | 617000.12 | 120.00 |
| 37 | 643000.12 | 617000.12 | 120.00 |
| 38 | 643000.12 | 617000.12 | 120.00 |
| 39 | 643000.12 | 617000.12 | 120.00 |
| 40 | 643000.12 | 617000.12 | 120.00 |
| 41 | 643000.12 | 617000.12 | 120.00 |
| 42 | 643000.12 | 617000.12 | 120.00 |
| 43 | 643000.12 | 617000.12 | 120.00 |
| 44 | 643000.12 | 617000.12 | 120.00 |
| 45 | 643000.12 | 617000.12 | 120.00 |
| 46 | 643000.12 | 617000.12 | 120.00 |
| 47 | 643000.12 | 617000.12 | 120.00 |
| 48 | 643000.12 | 617000.12 | 120.00 |
| 49 | 643000.12 | 617000.12 | 120.00 |
| 50 | 643000.12 | 617000.12 | 120.00 |
| 51 | 643000.12 | 617000.12 | 120.00 |
| 52 | 643000.12 | 617000.12 | 120.00 |
| 53 | 643000.12 | 617000.12 | 120.00 |
| 54 | 643000.12 | 617000.12 | 120.00 |
| 55 | 643000.12 | 617000.12 | 120.00 |
| 56 | 643000.12 | 617000.12 | 120.00 |
| 57 | 643000.12 | 617000.12 | 120.00 |
| 58 | 643000.12 | 617000.12 | 120.00 |
| 59 | 643000.12 | 617000.12 | 120.00 |
| 60 | 643000.12 | 617000.12 | 120.00 |
| 61 | 643000.12 | 617000.12 | 120.00 |
| 62 | 643000.12 | 617000.12 | 120.00 |
| 63 | 643000.12 | 617000.12 | 120.00 |
| 64 | 643000.12 | 617000.12 | 120.00 |
| 65 | 643000.12 | 617000.12 | 120.00 |
| 66 | 643000.12 | 617000.12 | 120.00 |
| 67 | 643000.12 | 617000.12 | 120.00 |
| 68 | 643000.12 | 617000.12 | 120.00 |
| 69 | 643000.12 | 617000.12 | 120.00 |
| 70 | 643000.12 | 617000.12 | 120.00 |
| 71 | 643000.12 | 617000.12 | 120.00 |
| 72 | 643000.12 | 617000.12 | 120.00 |
| 73 | 643000.12 | 617000.12 | 120.00 |
| 74 | 643000.12 | 617000.12 | 120.00 |
| 75 | 643000.12 | 617000.12 | 120.00 |
| 76 | 643000.12 | 617000.12 | 120.00 |
| 77 | 643000.12 | 617000.12 | 120.00 |
| 78 | 643000.12 | 617000.12 | 120.00 |
| 79 | 643000.12 | 617000.12 | 120.00 |
| 80 | 643000.12 | 617000.12 | 120.00 |
| 81 | 643000.12 | 617000.12 | 120.00 |
| 82 | 643000.12 | 617000.12 | 120.00 |
| 83 | 643000.12 | 617000.12 | 120.00 |
| 84 | 643000.12 | 617000.12 | 120.00 |
| 85 | 643000.12 | 617000.12 | 120.00 |
| 86 | 643000.12 | 617000.12 | 120.00 |
| 87 | 643000.12 | 617000.12 | 120.00 |
| 88 | 643000.12 | 617000.12 | 120.00 |
| 89 | 643000.12 | 617000.12 | 120.00 |
| 90 | 643000.12 | 617000.12 | 120.00 |
| 91 | 643000.12 | 617000.12 | 120.00 |
| 92 | 643000.12 | 617000.12 | 120.00 |
| 93 | 643000.12 | 617000.12 | 120.00 |
| 94 | 643000.12 | 617000.12 | 120.00 |
| 95 | 643000.12 | 617000.12 | 120.00 |
| 96 | 643000.12 | 617000.12 | 120.00 |
| 97 | 643000.12 | 617000.12 | 120.00 |
| 98 | 643000.12 | 617000.12 | 120.00 |
| 99 | 643000.12 | 617000.12 | 120.00 |
| 100 | 643000.12 | 617000.12 | 120.00 |

PLAN DE AMPLASAMENT SI DELIMITARE A IMOBILULUI
SCARA 1 : 1000

| | | | |
|---------------------|--------------------|---|----------|
| Nr. cadastral | Suprafata masurata | Adresa imobilului | |
| 62569 | 4054 mp | Intravilan al comunei Doftoeana, sat Larga, str. Podului, jud. Bacau. | |
| Cartea funciara nr. | 62569 | UAT | DOFTEANA |

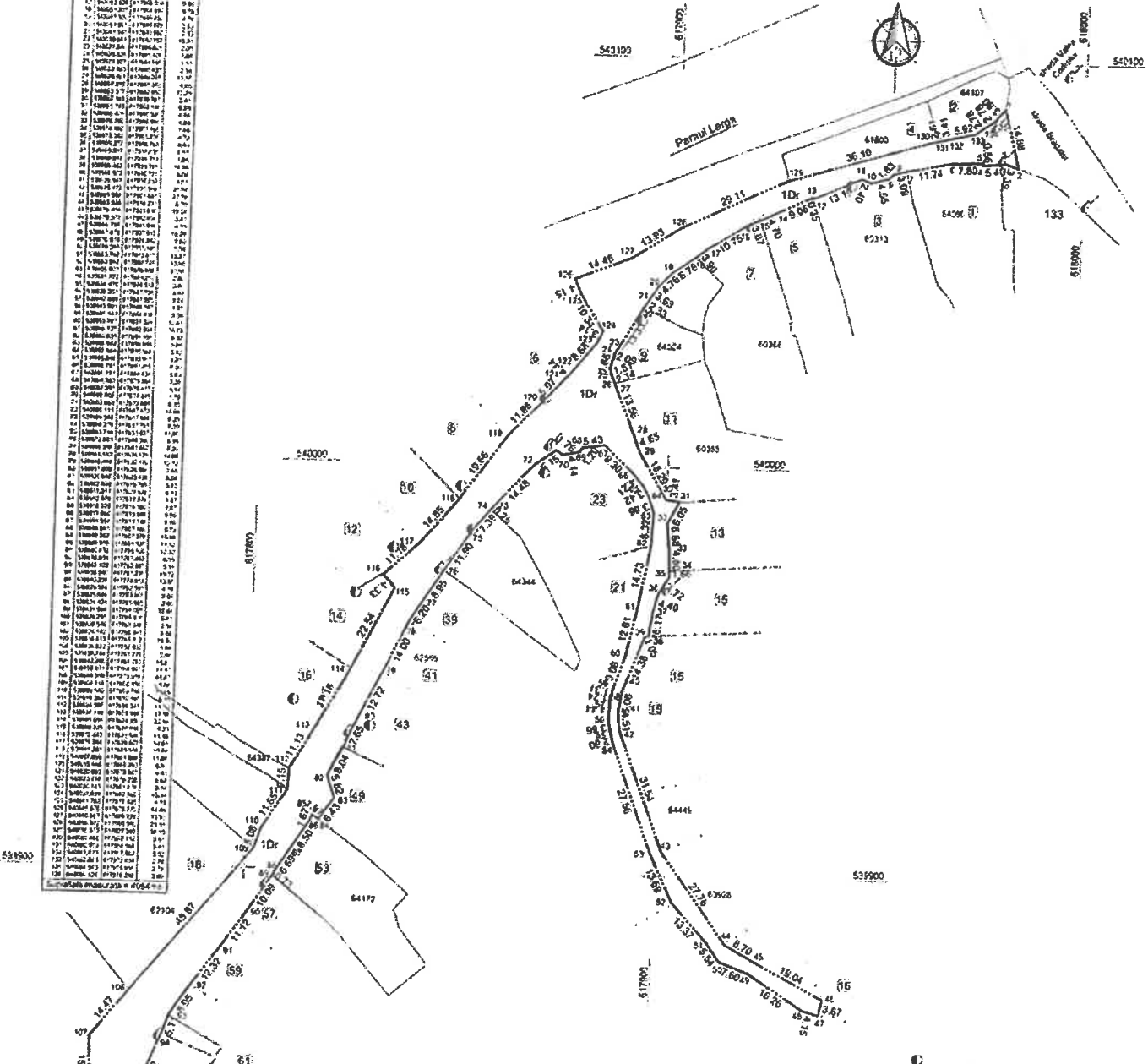

A. Date referitoare la teren

| Nr. parcela | Categoria de folosinta | Suprafata [mp] | Mențiuni | Intravilan/ Extravilan |
|-------------|------------------------|----------------|---|------------------------|
| 1 | Dr. | 4054 | Drum intravilan, cu îmbrăcăminte din asfalt și șosea Podului și în șosea Sărmăi domeniul public UAT Doftoeana | Intravilan |
| TOTAL | | 4054 | | |

B. Date referitoare la construcții

| Cod constr. | Cod grupa destinație | Suprafata construita la sol [mp] | Mențiuni |
|-------------|----------------------|----------------------------------|----------|
| | | | |

Execuție: S.C. SILVAZIENI S.R.L. CLASA III
SERIA NTA-B-1 NR. 2126 13.07.2021
Tehn. topo DASCĂLU Florin Nicolae
CATELOGHIA C. SERIA NTA-N-1 NR. 01/2021.12.2021
Florin Nicolae Dascălu
Digitally signed by Florin Nicolae Dascălu
Date: 2022.08.02 12:34:17 +03'00'

Președinte de ședință,
Othozi Vasile

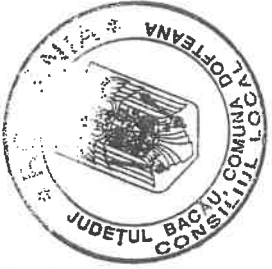

Contrasemnează,
Secretar general al comunei Doftoeana
Mariana Spojală

PLAN DE AMPLASAMENT SI DELIMITARE A IMOBILULUI

SCARA 1 : 500

| | |
|--------------------|---|
| Suprafata masurata | Adresa imobilului |
| 500 mp | Intravilanul comunei Dofteana, sat Larga, str. Trotusului, jud. Bacău |
| UAT | DOFTEANA |

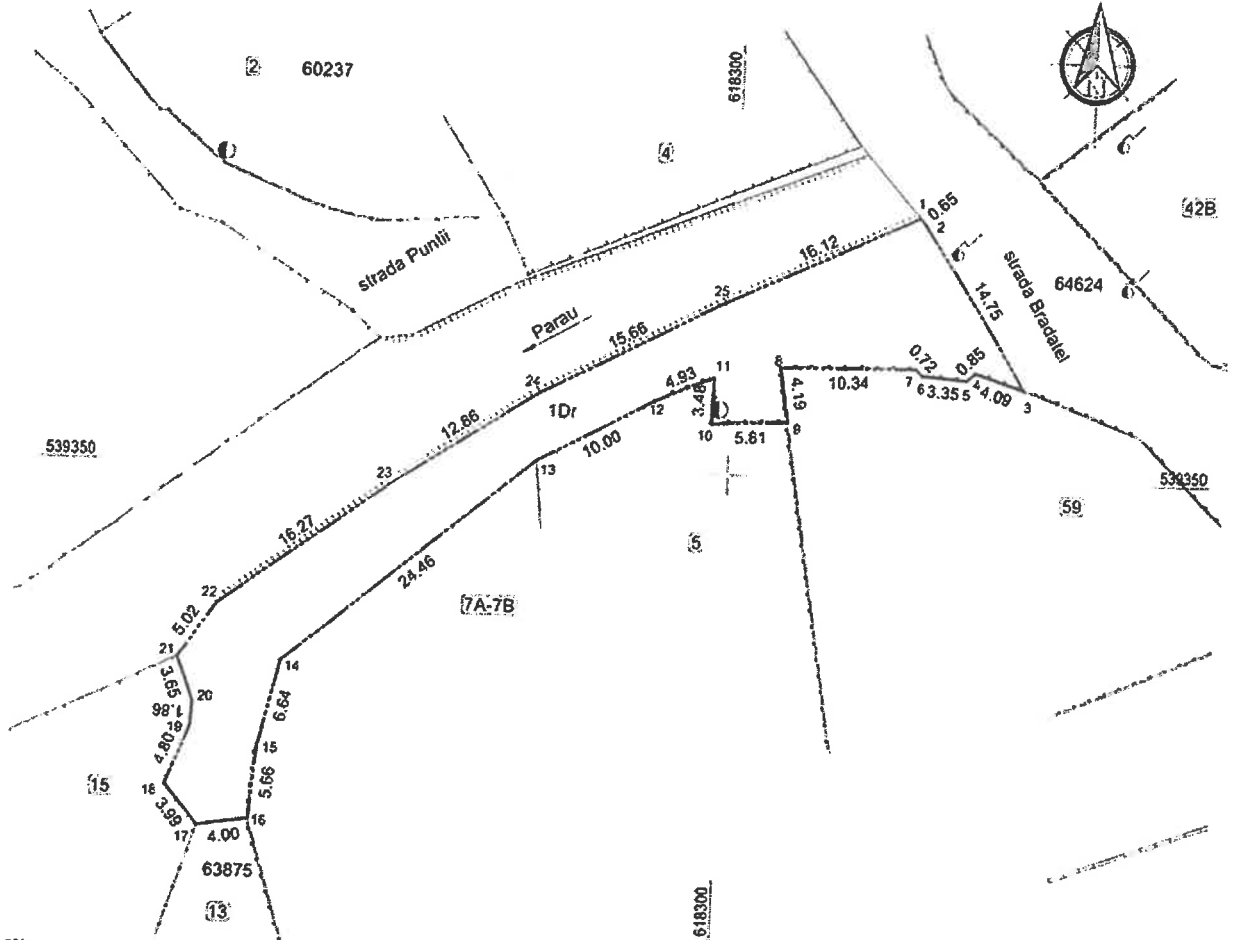

"Sistem de Proiecție Stereografică 1970"
INVENTAR DE COORDONATE
Teren - 1Dr

| Nr. Pct. | Coordonate pct.de contur | | Lungimi laterale D(i,i+1) |
|----------|--------------------------|------------|---------------------------|
| | X [m] | Y [m] | |
| 1 | 539369.820 | 618313.948 | 0.65 |
| 2 | 539369.332 | 618314.383 | 14.75 |
| 3 | 539356.862 | 618322.415 | 4.09 |
| 4 | 539358.194 | 618318.514 | 0.85 |
| 5 | 539357.600 | 618317.905 | 3.35 |
| 6 | 539357.866 | 618314.570 | 0.72 |
| 7 | 539358.360 | 618314.043 | 10.34 |
| 8 | 539358.205 | 618303.702 | 4.19 |
| 9 | 539354.069 | 618304.393 | 5.81 |
| 10 | 539353.795 | 618298.592 | 3.48 |
| 11 | 539357.276 | 618298.686 | 4.93 |
| 12 | 539355.424 | 618294.116 | 10.00 |
| 13 | 539350.700 | 618285.302 | 24.46 |
| 14 | 539334.974 | 618266.563 | 6.64 |
| 15 | 539328.495 | 618265.091 | 5.66 |
| 16 | 539322.856 | 618264.589 | 4.00 |
| 17 | 539322.271 | 618260.632 | 3.99 |
| 18 | 539325.344 | 618258.082 | 4.80 |
| 19 | 539329.824 | 618259.801 | 1.86 |
| 20 | 539331.682 | 618259.924 | 3.65 |
| 21 | 539335.095 | 618258.643 | 5.02 |
| 22 | 539339.190 | 618261.540 | 16.27 |
| 23 | 539348.853 | 618274.630 | 12.86 |
| 24 | 539355.883 | 618285.394 | 15.66 |
| 25 | 539362.994 | 618299.345 | 16.12 |

Suprafata masurata = 500mp

A. Date referitoare la teren

| Nr. parcela | Categoria de folosinta | Suprafata [mp] | Mențiuni | Intravilan/ Extravilan |
|-------------|------------------------|----------------|---|------------------------|
| 1 | Dr | 500 | Drum intravilan, cu îmbrăcăminte din balast (strada Trotusului, Lungime 75ml, comerț public UAT Dofteana) | Intravilan |
| TOTAL | | 500 | | |

B. Date referitoare la constructii

| Cod constr. | Cod grupă destinație | Suprafata construita la sol [mp] | Mentiiuni |
|-------------|----------------------|----------------------------------|-----------|
| | | | |

Executant: S.C. SILVAZENIT S.R.L. CLASA III
SERIA RO-B-J NR. 2120/13.07.2021
Tehn. topo: DASCĂLU Florin Nicolae
CATEGORIA C SERIA RO-VN-F NR. 0114/21.12.2021

Florin-Nicolae

Digitally signed by Florin-Nicolae Dascalu
Date: 2022.08.02 12:46:36 +03'00'



Președinte de ședință,
Othozi Vasile

Contrasemnează,
Secretar general al comunei Dofteana
Mariana Spoială

