

HOTĂRÂRE

nr. 150 din 30 septembrie 2020

privind declararea unor terenuri ca bunuri de interes public

Consiliul local al comunei Dofteana, județul Bacău, întrunit în ședința ordinară în data de 30 septembrie 2020, ora 10.00;

În baza referatului de aprobare nr. 13.300 din 15 septembrie 2020, a primarului prin care propune declararea unor terenuri ca bunuri de interes local, conform anexelor 1-6 la prezentul proiect de hotărâre;

În baza art. 292 alin.(6) din OUG nr.57/2019 privind Codul administrativ;

Ținând cont de prevederile HG nr. 548 din 8 iulie 1999, privind aprobarea Normelor tehnice pentru întocmirea inventarului bunurilor care alcătuiesc domeniul public al comunelor, orașelor, municipiilor și județelor; Pe baza Raportului compartimentului de specialitate nr. 13734 din 21 septembrie 2020, prin care apreciază ca fiind necesară inițierea proiectului de hotărâre; În baza Raportului de avizare nr. 14355 din 30 septembrie 2020, a Comisiei de specialitate din cadrul Consiliului local Dofteana;

În temeiul 129 (2) lit.c și art. 286(4) din Ordonanța de Urgență nr. 57/2019, privind Codul Administrativ;

HOTĂRĂȘTE;

Art. 1 Se aprobă cu un număr de 16 consilieri prezenți pentru, din 17 consilieri în funcție, declararea terenului cu suprafața de **204 mp** –intravilan, situat pe str. Principală (DN 12A) între numerele poștale 305 – 307, sat Dofteana, comuna Dofteana, categoria de folosință drum (cale de acces), bun de interes public (anexa 1);

Art.2 Se aprobă cu un număr de 16 consilieri prezenți pentru, din 17 consilieri în funcție, declararea terenului cu suprafața de **205 mp**, intravilan, situat pe str. Principală (DN 12A) între numerele poștale 233-241, teren intravilan, categoria de folosință drum (cale de acces), bun de interes public (anexa 2);

Art.3 Se aprobă cu un număr de 16 consilieri prezenți pentru, din 17 consilieri în funcție, declararea terenului cu suprafața de **550 mp**, intravilan, strada 1 Decembrie, sat Dofteana, categoria de folosință drum bun de interes public (anexa 3);

Art.4 Se aprobă cu un număr de 16 consilieri prezenți pentru, din 17 consilieri în funcție, declararea terenului cu suprafața **643 mp**, intravilan, str. Gârlei, sat Hăghiac, intravilan, categoria de folosință drum bun de interes public (anexa 4);

Art. 5 Se aprobă cu un număr de 16 consilieri prezenți pentru, din 17 consilieri în funcție, declararea terenului cu suprafața de **196 mp**, intravilan, str. Podului, sat Larga, între numerele poștale 18-22, categoria de folosință drum (cale de acces) bun de interes public (anexa 5);

Art. 6 Se aprobă cu un numar de 16 consilieri prezenți pentru, din 17 consilieri in functie, declararea imobilului compus din teren cu suprafața de **1500 mp**, intravilan, str. Păcii, nr. 76, sat Doftena, categoria de folosință curți construcții, nr. cadastral 62694, carte funciară nr. 62694 – UAT Doftena, pe care se află amplată construcția P+1 "Grădiniță" – suprafața construită la sol **408 mp**, Suprafața desfășurată **816 mp**, edificată în anul 2019, din zidărie, bunuri de interes public (anexa 6);

Art. 7 Se aprobă cu un numar de 16 consilieri prezenți pentru, din 17 consilieri in functie, modificarea suprafeței străzii Victoriei, poziția nr. 26 în inventarul domeniului public, din suprafața "L=150 m, l=3 m", în suprafața totală de 448 mp intravilan (anexa 7);

Art. 8 Se aprobă cu un numar de 16 consilieri prezenți pentru, din 17 consilieri in functie, modificarea suprafeței străzii Valea Lărgii, poziția nr. 90 în inventarul domeniului public, nr. cadastral 62570 și 62571, din suprafața totală de 14.421 mp, compusă din nr. cadastral 62571=10.435 mp și nr. cadastral 62570= 3.986 mp, în suprafața totală de 14.761 mp, compusă din nr. cadastral 62571=10.677 mp și nr. cadastral 62570= 4.084 mp. (anexa 8 - 6 file);

Art.9 Prezenta hotărâre se comunică, prin intermediul secretarului general al comunei Doftena, în temeiul prevăzut de lege, Instituției Prefectului Județul Bacău, primarului Comunei Doftena, compartimentului de specialitate și se aduce la cunoștință publică prin afișarea la sediul primăriei, publicare pe site-ul instituției <http://www.primariadofteana.ro/>, precum și în Monitorul Oficial Local Doftena.

PREȘEDINTE DE ȘEDINȚĂ
Consilier AMARINEI ION



Contrasemnează Secretarul general al comunei,
Mariana SPOIALĂ

PLAN DE AMPLASAMENT SI DELIMITARE A IMOBILULUI

Scara 1: 500

Suprafața măsurată	Adresa imobilului
204 mp	intravilanul com. Dofteana, sat Dofteana, jud. Bacău
UAT	Dofteana

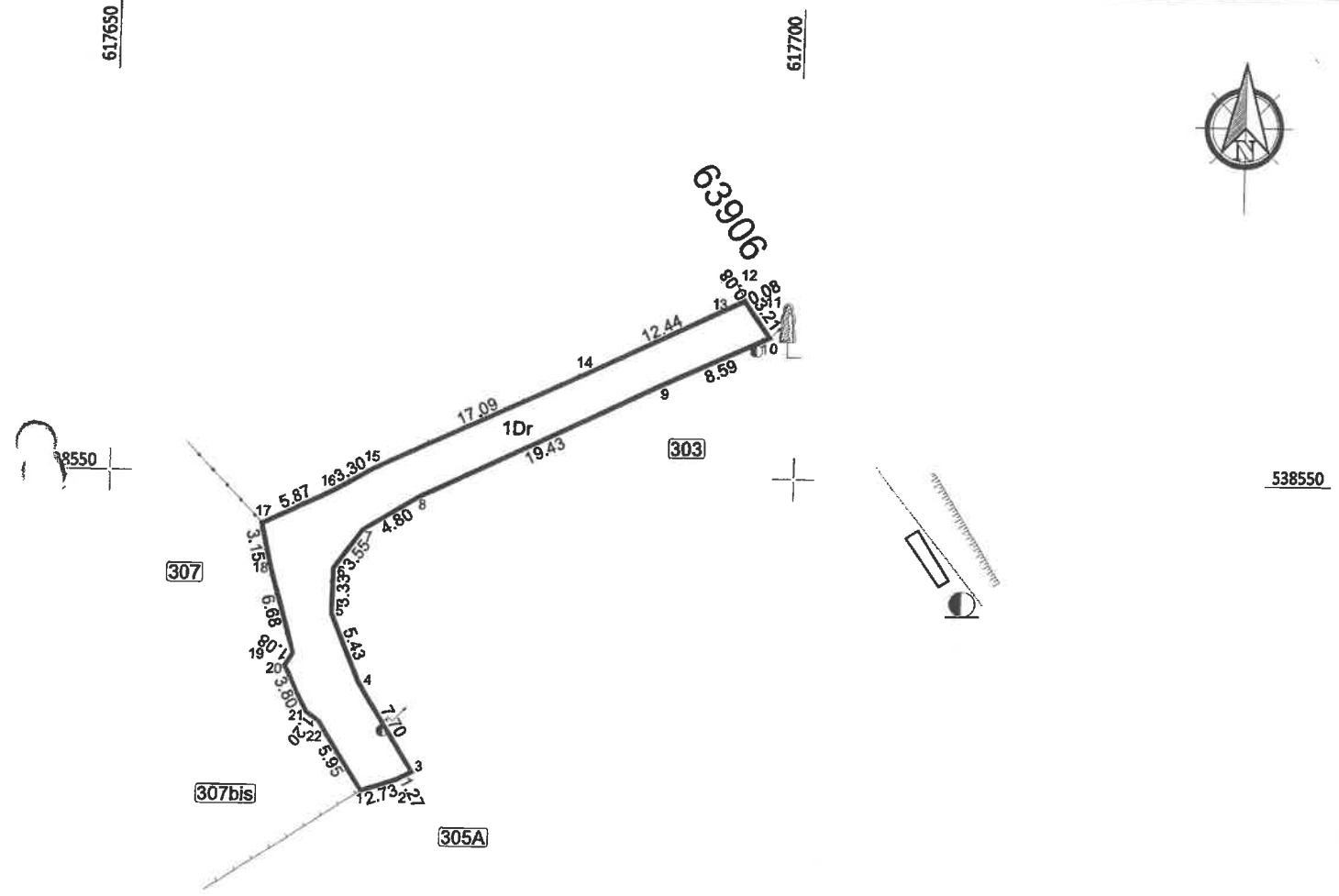

INVENTAR DE COORDONATE " Sistem de Proiectie Stereografica 1970" Teren - 1Dr

Nr. Pct.	Coordonate pct.de contur		Lungimi laturi D(i,i+1)
	X [m]	Y [m]	
1	538526.711	617668.925	2.73
2	538527.549	617671.525	1.27
3	538528.136	617672.656	7.70
4	538534.681	617668.600	5.43
5	538539.688	617666.510	3.33
6	538543.021	617666.565	3.55
7	538545.893	617668.649	4.80
8	538548.395	617672.743	19.43
9	538556.810	617690.257	8.59
10	538560.380	617698.072	3.21
11	538563.002	617696.214	0.08
12	538563.072	617696.176	0.08
13	538563.024	617696.114	12.44
14	538557.666	617684.886	17.09
15	538550.439	617669.397	3.30
16	538548.801	617666.534	5.87
17	538546.276	617661.232	3.15
18	538543.195	617661.891	6.68
19	538536.765	617663.696	1.08
20	538535.863	617663.100	3.80
21	538532.459	617664.778	1.20
22	538531.738	617665.742	5.95

Suprafata masurata=204 mp

A. Date referitoare la teren

Nr. parcelă	Categoria de folosință	Suprafața [mp]	Mențiuni	Intravilan/ Extravilan
1	Dr	204	Drum intravilan.	Intravilan
TOTAL		204		

B. Date referitoare la construcții

Cod constr.	Cod grupă destinație	Suprafața construită la sol [mp]	Mențiuni

Executant: ing. Apolina Pricop
Seria RO-B-F

CERTIFICAT DE AUTORIZARE
Seria RO-B-F
1998/10.08.2017
Inca Ioana PRICOP

CONFIRMAREA SI VALIDAREA DOCUMENTAȚIEI DE PROIECTARE SI DELIMITARE A IMOBILULUI ÎN CONCORDANȚĂ CU REALITATEA DIN TEREN
Data: august 2020

PREȘEDINTE
SEDIŢŢĂ
AMARINE

CONTRASEMNEAZĂ,
SECRETAR GENERAL
MARIANA ȘOALĂ

ROMANIA
JUDEȚUL BACĂU, COMUNA DOFTEANA
CONSILIUL LOCAL

PLAN DE AMPLASAMENT SI DELIMITARE A IMOBILULUI

HMCXA NR. 2 LA HCL NR. 150/30.08.2020

Scara 1: 500

Suprafața măsurată	Adresa imobilului
205mp	intravilanul com. Dofteana, sat Dofteana, jud. Bacău
UAT	Dofteana

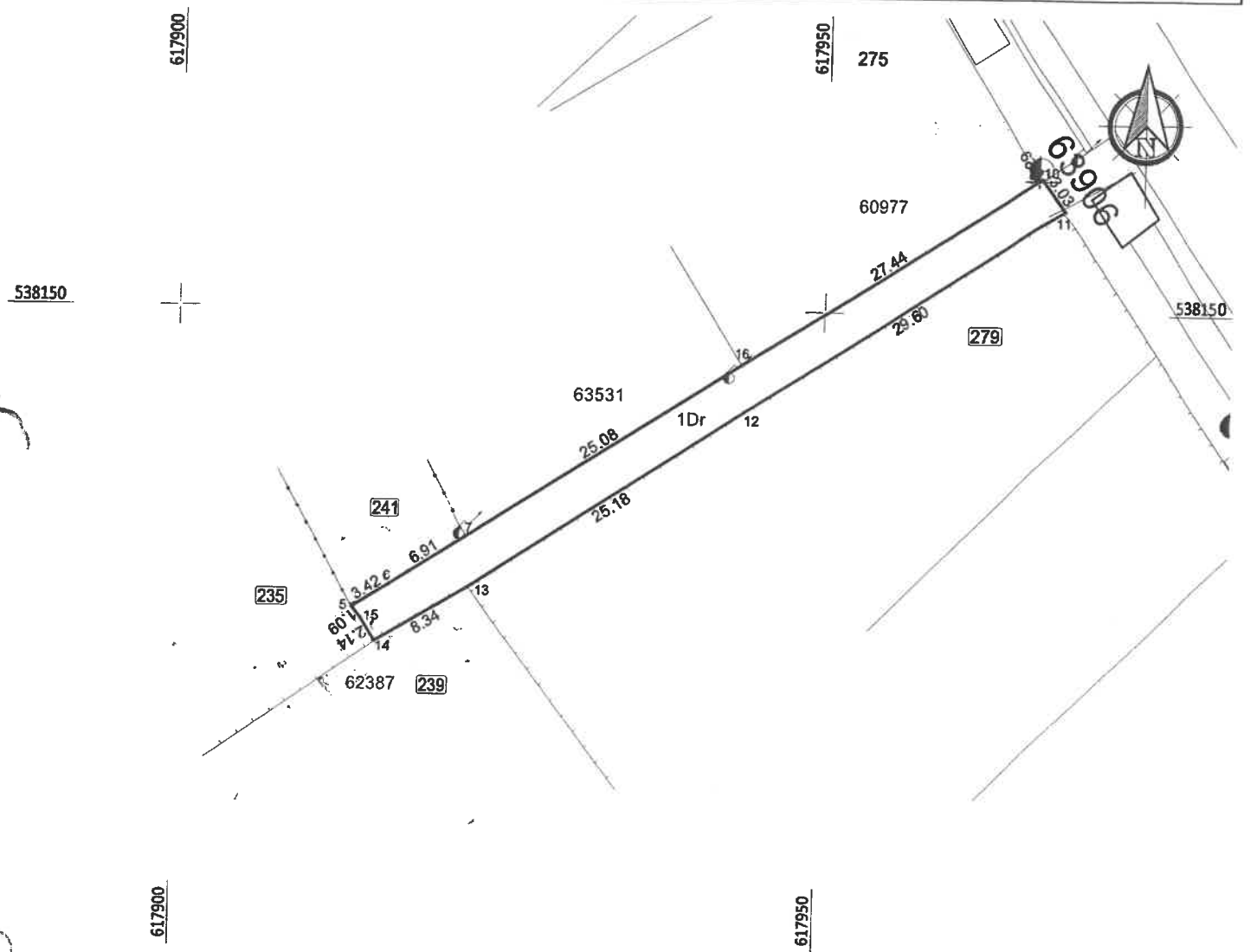

INVENTAR DE COORDONATE " Sistem de Proiectie Stereografica 1970"

Teren - 1Dr

Nr. Pct.	Coordonate pct.de contur		Lungimi laturi D(i,j+1)
	X [m]	Y [m]	
5	538126.710	617913.878	3.42
6	538128.530	617916.778	6.91
7	538132.244	617922.610	25.08
16	538145.849	617943.680	27.44
9	538160.374	617966.961	0.29
10	538160.535	617967.207	3.03
11	538158.046	617968.930	29.60
12	538142.179	617943.938	25.18
13	538128.326	617922.909	8.34
14	538124.072	617915.731	2.14
15	538125.865	617914.570	1.09

Suprafata masurata=205 mp

A. Date referitoare la teren

Nr. parcelă	Categoria de folosință	Suprafața [mp]	Mențiuni	Intravilan/ Extravilan
1	Dr	205	Drum intravilan.	Intravilan
TOTAL		205		

B. Date referitoare la construcții

Cod constr.	Cod grupă destinație	Suprafața construită la sol [mp]	Mențiuni

Executant: Ing. Anca-Ioana Pricop
 Seria RO-B-F
 1998/10.08.2017

CERTIFICAT DE AUTORIZARE
 Seria RO-B-F
 1998/10.08.2017
 Anca-Ioana PRICOP

PRESEDINTE ROMANIA
 SEȘINTĂ
 AMARINE
 JUDEȚUL BACĂU
 CONSILIUL LOCAL DOFTEANA

SECRETAR GENERAL
 MARIANA ȘOIALĂ

Confirmarea măsurătorilor la teren, corectitudinea întocmirii documentelor și a planșelor, în conformanță cu realitatea din teren

Data: august 2020

ANEXA NR. 4 LA HCL NR. 150/30.09.2020

PLAN DE AMPLASAMENT SI DELIMITARE A IMOBILULUI

Scara 1: 500

Suprafața măsurată	Adresa imobilului
643 mp	intravilanul com. Dofteana, sat Haghiac, str. Garlei, jud. Bacău
UAT	Dofteana

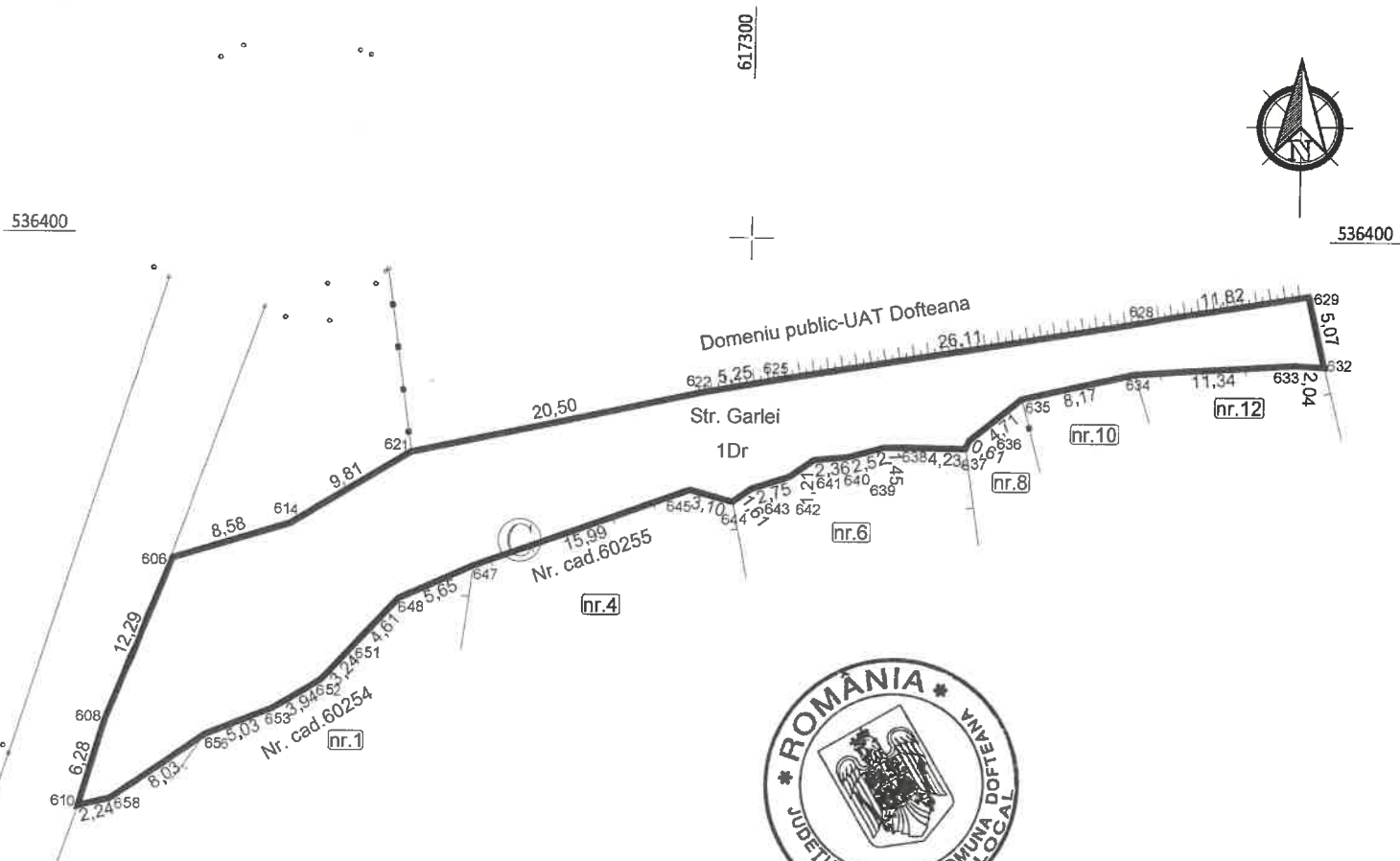

INVENTAR DE COORDONATE
"Sistem de Proiecție Stereografică 1970"
Teren - 1Dr

Nr. Pct.	Coordonate pct. de contur		Lungimi laturi D(i,i+1)
	X [m]	Y [m]	
658	536360.342	617255.869	8.03
656	536364.920	617262.463	5.03
653	536366.796	617267.133	3.94
652	536368.830	617270.508	3.24
651	536371.214	617272.698	4.61
648	536374.600	617275.829	5.65
647	536376.919	617280.978	15.99
645	536382.367	617296.016	3.10
644	536381.550	617299.003	1.61
643	536382.488	617300.310	2.75
642	536383.329	617302.924	2.10
641	536384.541	617304.639	2.36
640	536384.751	617306.992	2.52
639	536385.401	617309.425	1.45
638	536385.433	617310.878	4.23
637	536385.384	617315.107	0.61
636	536385.943	617315.343	4.71
635	536388.892	617319.014	8.17
634	536390.690	617326.981	11.34
633	536391.406	617338.302	2.04
632	536391.287	617340.338	5.07
629	536396.226	617339.198	11.82
628	536394.326	617327.531	26.11
625	536390.095	617301.765	5.25
622	536389.169	617296.593	20.50
621	536384.867	617276.547	9.81
614	536379.779	617268.160	8.58
606	536377.261	617259.962	12.29
608	536365.844	617255.421	6.28
610	536359.810	617253.694	2.24

PREȘEDINTE DE
SEDINȚĂ
AMARINEI IOM

CONTRASEMNEAZĂ, SECRETAR
GENERAL AL COMUNEI
MARIANA ȘOIALĂ

A. Date referitoare la teren				
Nr. parcelă	Categoria de folosință	Suprafața [mp]	Mențiuni	Intravilan/ Extravilan
1	Dr	643	Domeniu public UAT Dofteana	Intravilan
TOTAL		643		
B. Date referitoare la construcții				
Cod constr.	Cod grupă destinație	Suprafața construită la sol [mp]	Mențiuni	
Executant: INGEOCAD ONEȘTI S.R.L. Seria RO-B-J 1261, Clasa 3				
ANCA-IOANA PRICOP		Inspector Confirm introducerea imobilului în baza de date integrată și atribuirea numărului cadastral		
Digitally signed by ANCA-IOANA PRICOP Date: 2020.09.01 09:21:34 +03'00'				
Confirm executarea măsurătorilor la teren, corectitudinea întocmirii documentației cadastrale și corespondența acesteia cu realitatea din teren				
Data: august 2020			Ștampila BCPI Data:	

Suprafata masurata=643 mp

PLAN DE AMPLASAMENT SI DELIMITARE A IMOBILULUI Anexa nr. 1.35 la regulament

Nr. cadastral	Suprafata masurata	Adresa imobilului	
62694	1500 mp	intravilanul com. Dofteana, sat Dofteana, str. Pacii, nr. 76, Jud. Bacău	
Cartea Funciara nr.	62694	UAT	DOFTEANA
Proprietar : UAT DOFTEANA			

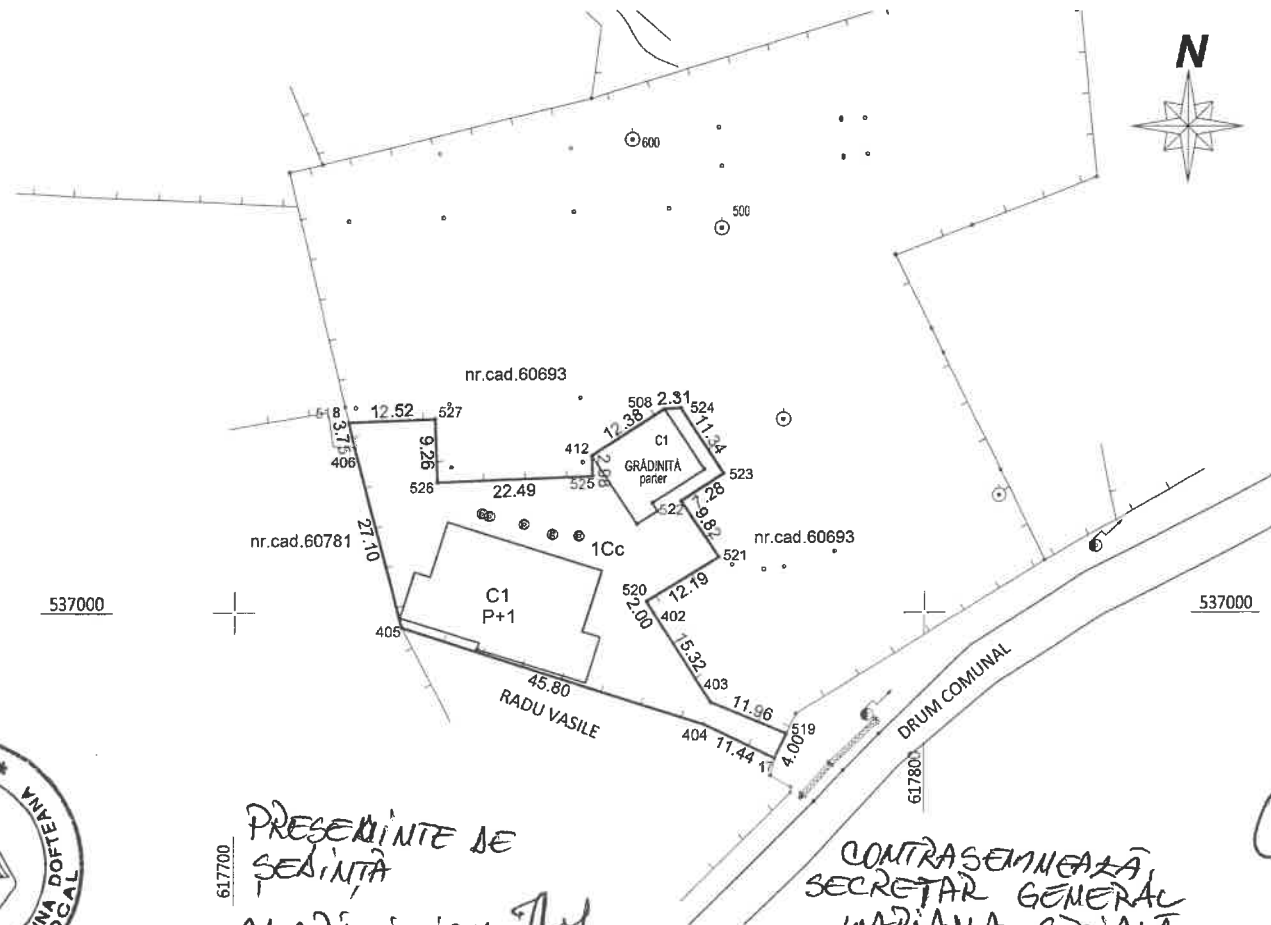

Inventar de coordonate
Sistem de proiectie: STEREO '70

Teren - 1Cc

Nr. Pct.	Coordonate pct.de contur	Lungimi laturi D(i,i+1)
	X [m] Y [m]	
518	637027.768 617716.567	12.52
527	637028.276 617729.072	9.26
526	637019.024 617729.449	22.49
525	637019.938 617751.020	2.98
412	637022.916 617751.799	12.38
508	637029.682 617762.187	2.31
524	637029.807 617764.473	11.34
523	637020.306 617770.673	7.28
522	637016.325 617764.572	9.82
521	637008.165 617770.039	12.19
520	637001.690 617759.795	2.00
402	636999.995 617760.787	15.32
403	636987.014 617768.902	11.96
519	636982.427 617779.945	4.00
205	636978.811 617778.235	11.44
404	636983.792 617767.936	45.80
405	636997.910 617724.362	27.10
406	637024.118 617717.448	3.75

Suprafata masurata=1500mp
Suprafata din acte=1500mp

A. Date referitoare la teren

Nr. parcela	Categoria de folosinta	Intravilan/ Extravilan	Suprafata [mp]	Mentiuни
1	Cc	Intravilan	1500	Teren intravilan imprejmuit cu gard

B. Date referitoare la constructii

Cod constr.	Cod grupă destinație	Suprafata construita la sol [mp]	Mentiuни
C2	CAS	408	Gradinita, P, S _{max} =816, edificata in anul 2019, din zidarie

Executant: PRICOP Anca Ioana

Inspector

Confirm introducerea imobilului în baza de date integrată și atribuirea numărului cadastral

CERTIFICAT DE AUTORIZARE
Seria RO-B-F
998/10.08.2017
Anca-Ioana PRICOP
CATEGORIA A

Confirm executarea măsurătorilor la teren, corectitudinea întocmirii documentației cadastrale și corespondența acesteia cu realitatea din teren

Data: ianuarie 2020

Stampila BCPI

Data:

HMEXA NR. 1 LA MCL NR. 104/20.09.2020

PLAN DE AMPLASAMENT SI DELIMITARE A IMOBILULUI

Scara 1: 500

Suprafața măsurată	Adresa imobilului
448 mp	intravilanul com. Doftena, sat Haghiac, str. Victoriei, jud. Bacău
UAT	Doftena

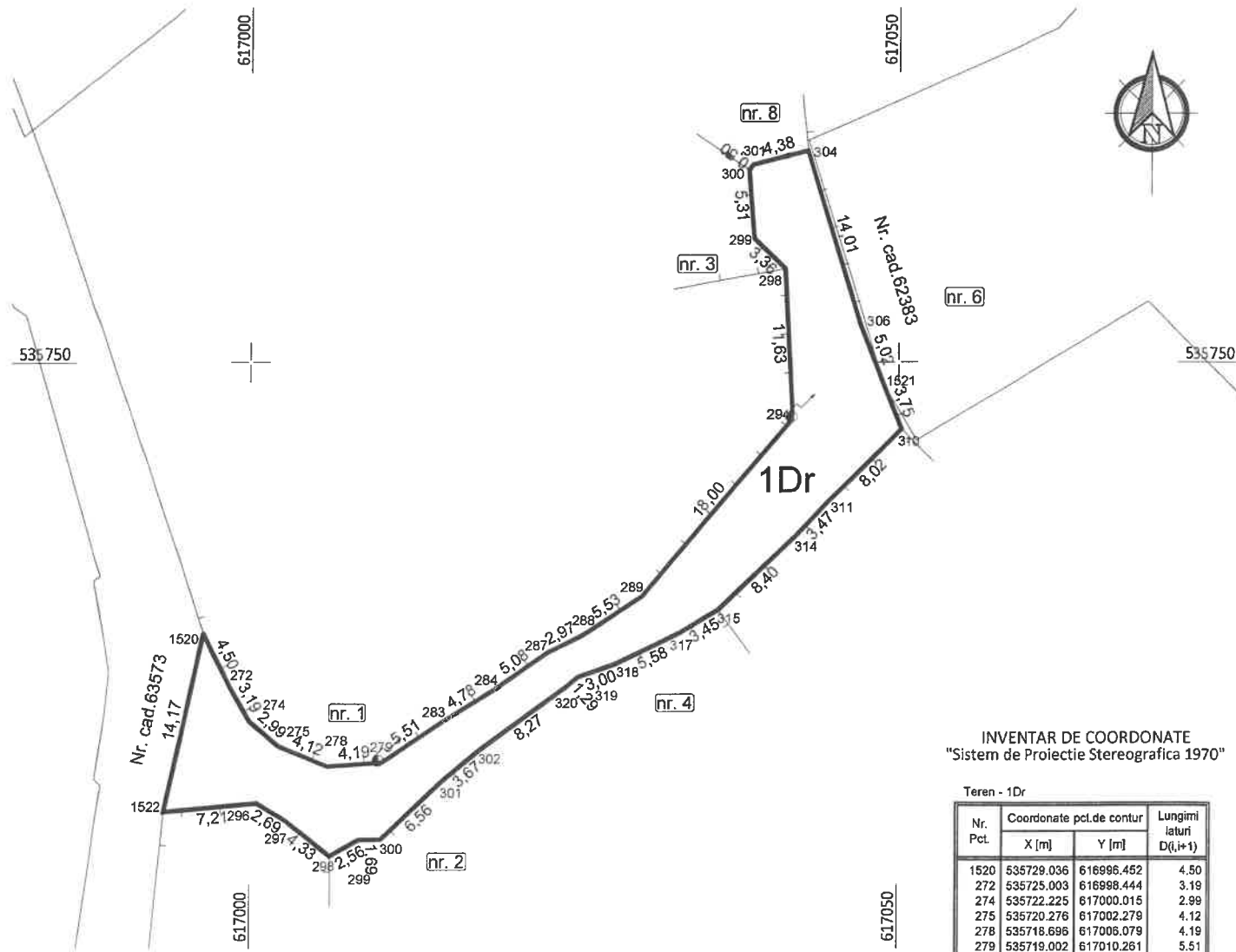

INVENTAR DE COORDONATE
"Sistem de Proiecție Stereografică 1970"

Teren - 1Dr

Nr. Pct.	Coordonate pct.de contur		Lungimi laturi D(i,i+1)
	X [m]	Y [m]	
1520	535729.036	616996.452	4.50
272	535725.003	616998.444	3.19
274	535722.225	617000.015	2.99
275	535720.276	617002.279	4.12
278	535718.696	617005.079	4.19
279	535719.002	617010.251	5.51
283	535722.102	617014.821	4.78
284	535724.613	617018.889	5.08
287	535727.539	617023.046	2.97
288	535728.855	617025.708	5.53
289	535731.915	617030.313	18.00
294	535745.656	617041.943	11.63
298	535757.269	617041.328	3.36
299	535759.600	617038.909	5.31
300	535764.898	617038.492	0.50
301	535765.302	617038.789	4.38
304	535766.401	617043.025	14.01
306	535752.992	617047.098	5.02
1521	535748.310	617048.907	3.75
310	535744.841	617050.324	8.02
311	535739.188	617044.631	3.47
314	535736.632	617042.278	8.40
315	535730.812	617036.225	3.45
317	535729.057	617033.255	5.58
318	535726.633	617028.231	3.00
319	535725.643	617025.401	1.29
320	535724.822	617024.408	8.27
302	535719.918	617017.751	3.67
301	535717.566	617014.937	6.56
300	535713.034	617010.193	1.69
299	535712.999	617008.504	2.56
298	535711.732	617006.284	4.33
297	535714.449	617002.910	2.69
296	535715.834	617000.600	7.21
1522	535715.195	616993.421	14.17

Suprafata masurata=448 mp

A. Date referitoare la teren

Nr. parcelă	Categoria de folosință	Suprafața [mp]	Mențiuni	Intravilan/ Extravilan
1	Dr	448	Domeniu public UAT Doftena.	Intravilan
TOTAL		448		

B. Date referitoare la construcții

Cod constr.	Cod grupă destinație	Suprafața construită la sol [mp]	Mențiuni

Executant: INGEOCAD ONEȘTI S.R.L.
Seria RO-B-J 1261, Clasa 3

ANCA-IOANA PRICOP
Digitally signed by ANCA-IOANA PRICOP
Date: 2020.09.01 09:00:49 +03'00'

Confirm executarea măsurătorilor la teren, corectitudinea întocmirii documentației cadastrale și corespondența acesteia cu realitatea din teren

Data: august 2020

Inspector
Confirm introducerea imobilului în sistemul de evidență și atribuirea numărului cadastral



Ștampila BCPI

Data:

PREȘEDINTE
SEȘINȚA
AMĂRIȚE ION
Joi

CONTRASEMNEAZĂ
SECRETAR
GENERAL
MARIANA ȘPICIĂ
[Signature]

PLAN DE AMPLASAMENT SI DELIMITARE A IMOBILULUI

= 2 =

Scara 1: 1000

Nr. cadastral 62570	Suprafata masurata a imobilului(mp)	Adresa imobilului	
	4084 mp.	intravilanul com. Dofteana, sat Larga, str. Valea Largii, jud. Bacău	
Cartea Funciara nr.62570		UAT	DOFTEANA

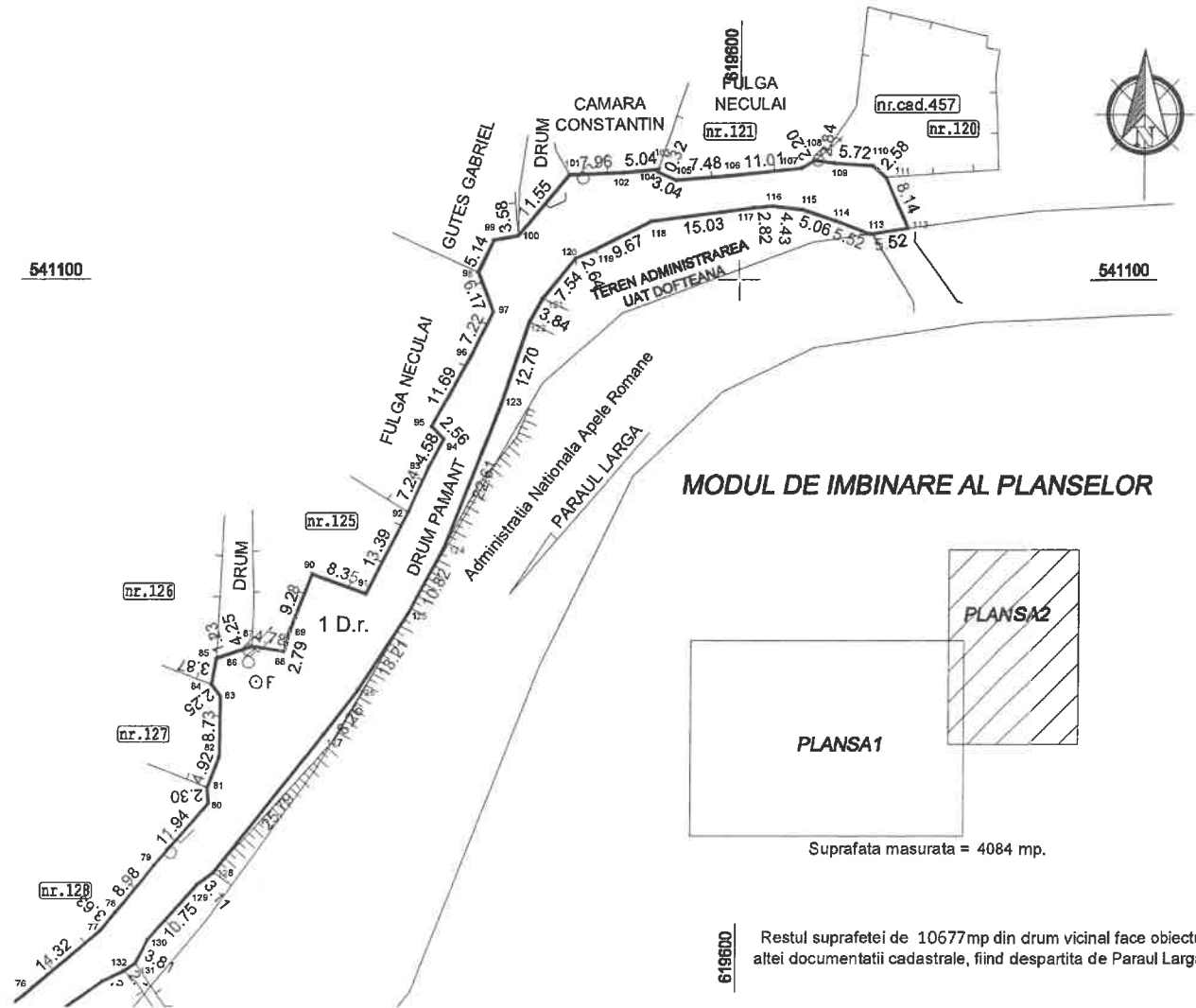

MODUL DE IMBINARE AL PLANSELOR

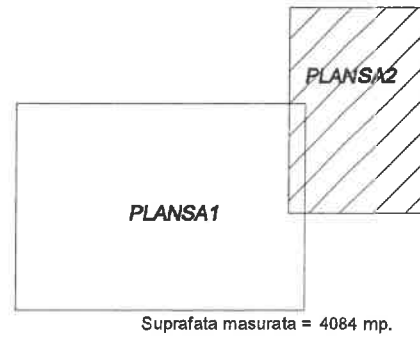

Restul suprafetei de 10677 mp din drum vicinal face obiectul altei documentatii cadastrale, fiind despartita de Paraul Larga.

A. Date referitoare la teren

Nr. parcela	Categoria de folosinta	Cod grupă destinație	Suprafata [mp]	Valoarea de impozitare [lei]	Mentiuni
1	Dr.	TDI	4084		intravilan com. Dofteana, sat Larga, poz. 90 din inventarul domeniului public, conform Anexei la H.C.L. nr.2/2001 si M.O.305 bis

B. Date referitoare la constructii

Cod constr.	Cod grupă destinație	Suprafata construita la sol [mp]	Valoarea de impozitare [lei]	Mentiuni

Executant: ing. Anca - Ioana Pricop
Seria RO-B-F 1998, categoria executivă

CERTIFICAT DE AUTORIZARE
Seria RO-B-F, 998/10.08.2017
Anca-Ioana PRICOP

Confirm executarea terenului de teren conform documentarii intocmirii documentatiei cadastrale si corespundentei reale a terenului din teren

Data: septembrie 2020

PRESEDINTE
SEDINTA
AMARUL ROMANIA
Județul Bacău - COMUNA DOFTEANA
CONTRASEMNEAZĂ
SECRETAR GENERAL
MARIANA SPONIA

PLAN DE AMPLASAMENT SI DELIMITARE A IMOBILULUI

Scara 1: 500

Nr. cadastral	Suprafata masurata	Adresa imobilului
	550 mp	intravilanul com. Doftoana, sat Doftoana, str. 1 Decembrie, jud. Bacău
Cartea Funciara nr.	UAT	UAT Doftoana



537400

618550

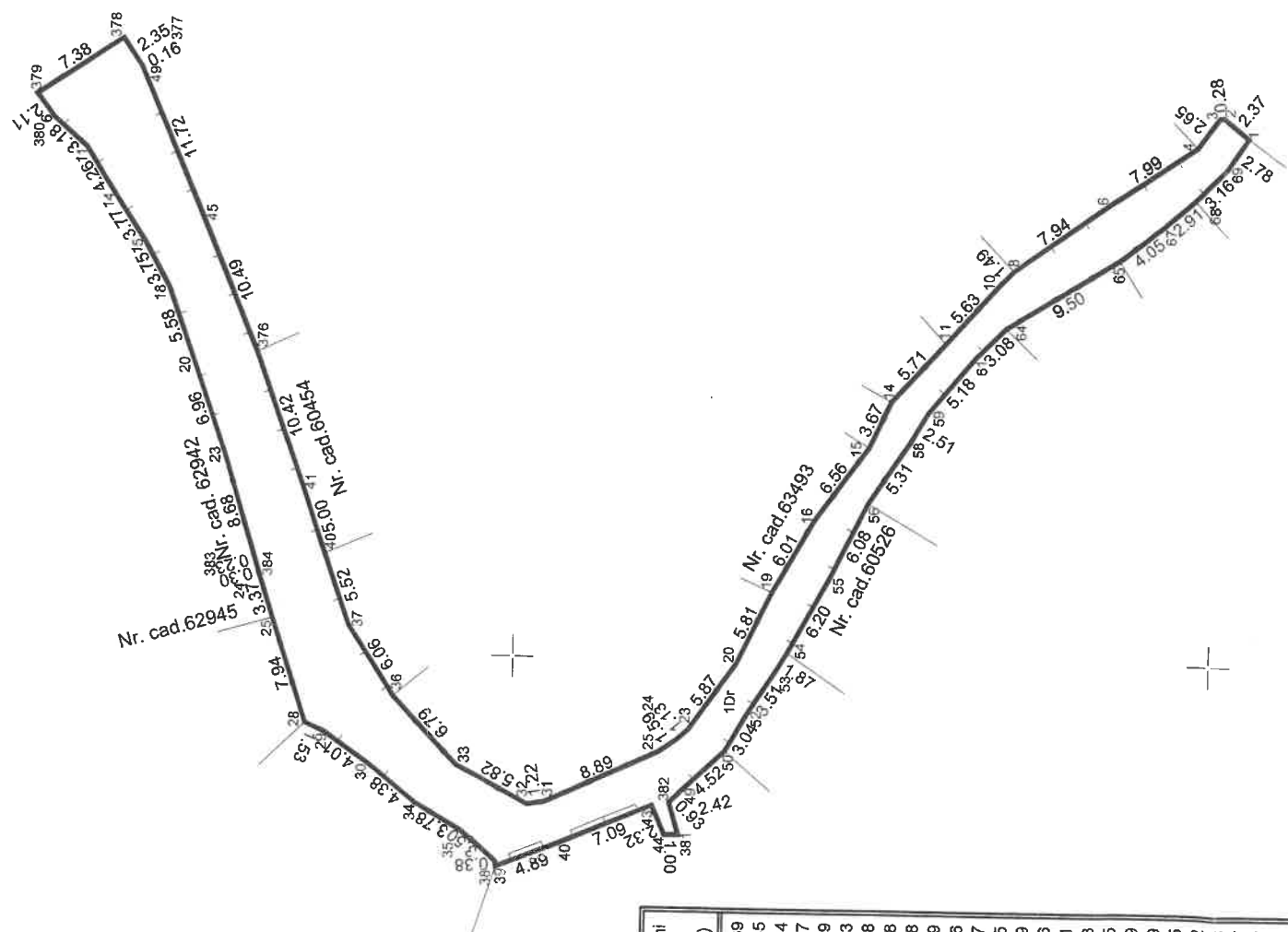

537350

537350

INVENTAR DE COORDONATE
"Sistem de Proiectie Stereografica 1970"

Teren - 1Dr

Nr. Pct.	Coordonate pct.de contur		Lungimi latiri D(l,j+1)
	X [m]	Y [m]	
20	537333.915	618499.674	5.869
23	537337.284	618494.868	1.135
24	537338.123	618494.104	1.594
25	537339.442	618493.209	8.887
31	537347.509	618489.480	1.219
32	537348.713	618489.289	5.823
33	537353.847	618492.037	6.788
36	537358.512	618496.968	6.058
37	537361.793	618502.061	5.518
40	537363.622	618507.267	4.999
41	537365.246	618511.995	10.416
376	537368.825	618521.777	10.487
45	537372.844	618531.463	0.159
49	537377.406	618542.264	2.346
377	537377.482	618542.404	7.381
378	537378.788	618544.353	2.113
379	537384.918	618540.242	3.185
380	537383.653	618538.550	4.259
11	537381.272	618536.435	3.769
14	537379.021	618532.820	3.745
15	537376.980	618529.652	5.582
16	537375.198	618526.358	6.958
20	537373.349	618521.091	8.677
23	537371.083	618514.512	0.227
383	537368.557	618506.211	3.367
384	537368.491	618505.994	7.943
24	537368.404	618505.707	1.530
25	537367.351	618502.509	4.012
28	537364.856	618494.968	3.776
29	537363.453	618494.358	3.500
30	537360.191	618492.023	4.887
34	537356.773	618489.283	7.092
35	537353.522	618487.362	2.317
38	537350.874	618485.074	1.003
39	537350.853	618484.698	2.420
40	537346.331	618486.551	0.930
43	537339.804	618489.326	4.517
44	537338.850	618487.215	3.039
381	537337.847	618487.215	1.875
382	537338.546	618489.532	6.200
49	537337.903	618490.204	6.080
50	537334.621	618493.307	5.314
52	537333.110	618495.944	2.513
53	537331.229	618498.907	3.081
54	537330.254	618500.508	9.501
55	537327.306	618505.962	4.046
56	537324.636	618511.424	2.907
58	537321.723	618515.868	3.163
59	537320.466	618518.044	2.784
61	537317.205	618522.066	2.372
64	537315.071	618524.288	0.285
65	537307.007	618529.312	2.647
67	537303.853	618531.847	7.989
68	537301.661	618533.756	7.995
69	537299.442	618536.010	1.491
1	537297.992	618538.323	5.627
2	537299.755	618539.792	5.714
3	537300.035	618539.740	3.673
4	537301.595	618537.602	6.556
6	537308.179	618533.077	6.014
8	537314.623	618528.446	5.815
10	537315.649	618527.364	
11	537319.312	618523.093	
14	537323.113	618518.827	
15	537324.643	618515.488	
16	537328.480	618510.172	
19	537331.424	618504.928	

Suprafata masurata=550 mp

PRESEANTA DE
SEAFINA
MARINA ION

CONTRASEMNEAZA,
SECRETAR GENERAL
AL UAT DOFTEANA
MARIANA SOIALA



618550

A. Date referitoare la teren

Nr. parcea	Categoria de folosinta	Suprafata [mp]	Dr	Mentiiuni	Intravilan/ Extravilan
1		550		Domeniu public UAT Doftoana.	
TOTAL					
Cod grupă de instr.		Suprafata construită la sol [mp]		Mentiiuni	
		550			
B. Date referitoare la constructii					
Cod grupă de instr.		Suprafata construită la sol [mp]		Mentiiuni	
		550			

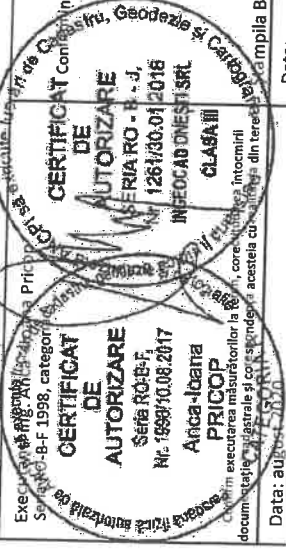

Inspector număritul cadastral

Data:

PLAN DE AMPLASAMENT SI DELIMITARE A IMOBILULUI

1.

Scara 1: 1000

Nr. cadastral 62570	Suprafata masurata a imobilului(mp)	Adresa imobilului	
	4084 mp.	intravilanul com. Dofteana, sat Larga, str. Valea Largii, jud. Bacău	
Cartea Funciara nr.62570		UAT	DOFTEANA

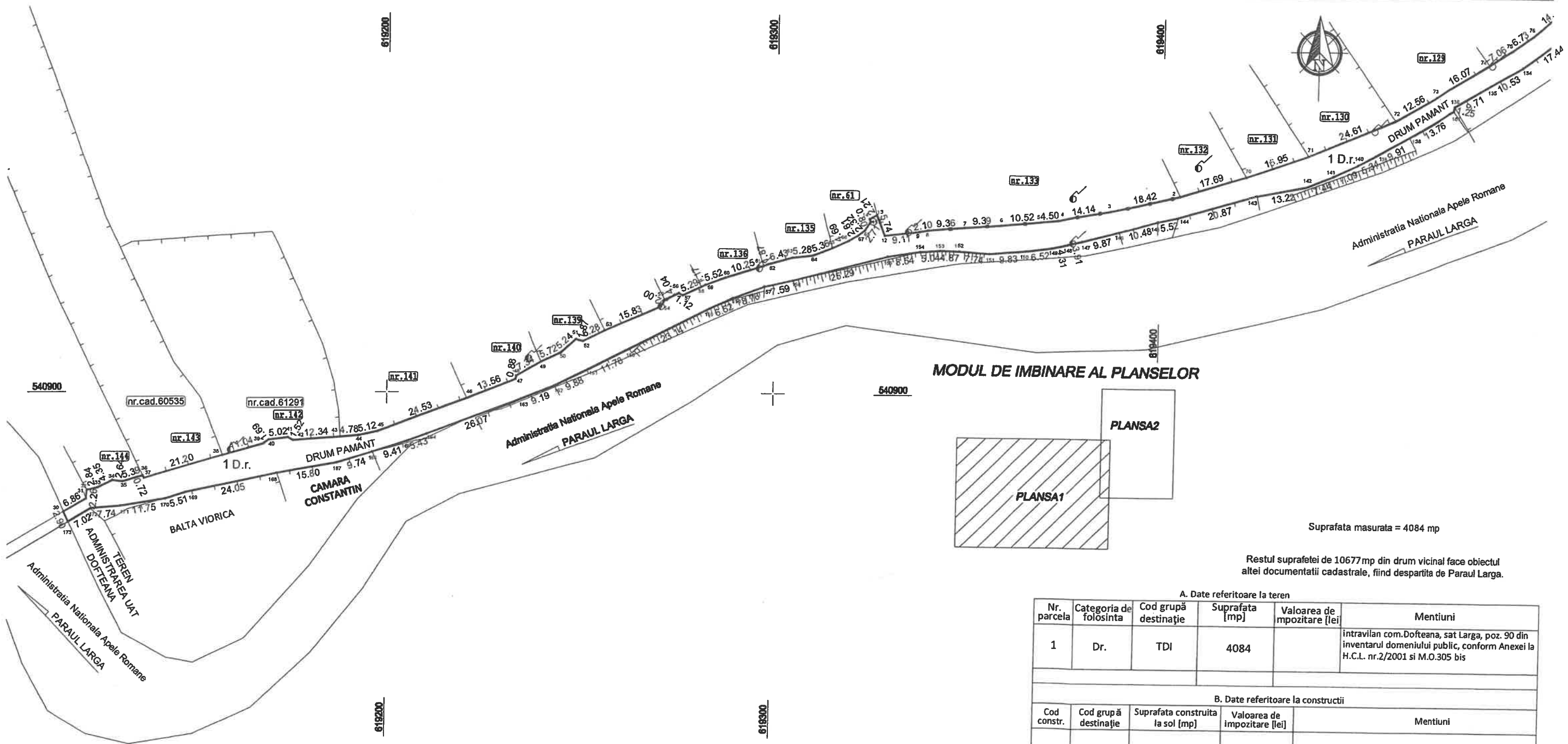

MODUL DE IMBINARE AL PLANSELOR

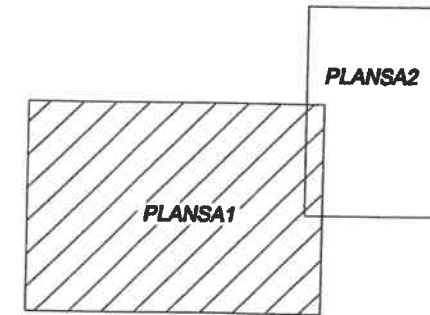

Suprafata masurata = 4084 mp

Restul suprafetei de 10677 mp din drum vicinal face obiectul altei documentatii cadastrale, fiind despartita de Paraul Larga.

A. Date referitoare la teren

Nr. parcela	Categoria de folosinta	Cod grupă destinație	Suprafata [mp]	Valoarea de impozitare [lei]	Mentii
1	Dr.	TDI	4084		intravilan com. Dofteana, sat Larga, poz. 90 din inventarul domeniului public, conform Anexei la H.C.L. nr.2/2001 si M.O.305 bis

B. Date referitoare la constructii

Cod constr.	Cod grupă destinație	Suprafata construita la sol [mp]	Valoarea de impozitare [lei]	Mentii

Executant: ing. Anca Ioana Pricop
Seria RO-B-F 1998, cat. A



Confirmarea executării m. lucrărilor de cadastru, geodezie și întocmirea documentației cadastrale și corelarea acesteia cu realitatea din teren
Data: septembrie 2020

PREȘEDINTE DE ȘEDINȚĂ
AMĂRIȚEI ION



CONTRASEMNEAZĂ,
SECRETAR GENERAL
MARIANA SPITALĂ

Handwritten signature of Mariana Spitală.

PLAN DE AMPLASAMENT SI DELIMITARE A IMOBILULUI-PLANSA 1 2/2

Scara 1:1000

Nr. cadastral 62571	Suprafata masurata a imobilului [mp]	Adresa Imobilului	
	10677 mp.	intravilanul com. Dofteana, sat Larga, str. Valea Largii, jud. Bacău	
Cartea Funciara nr. 62571	UAT	DOFTEANA	

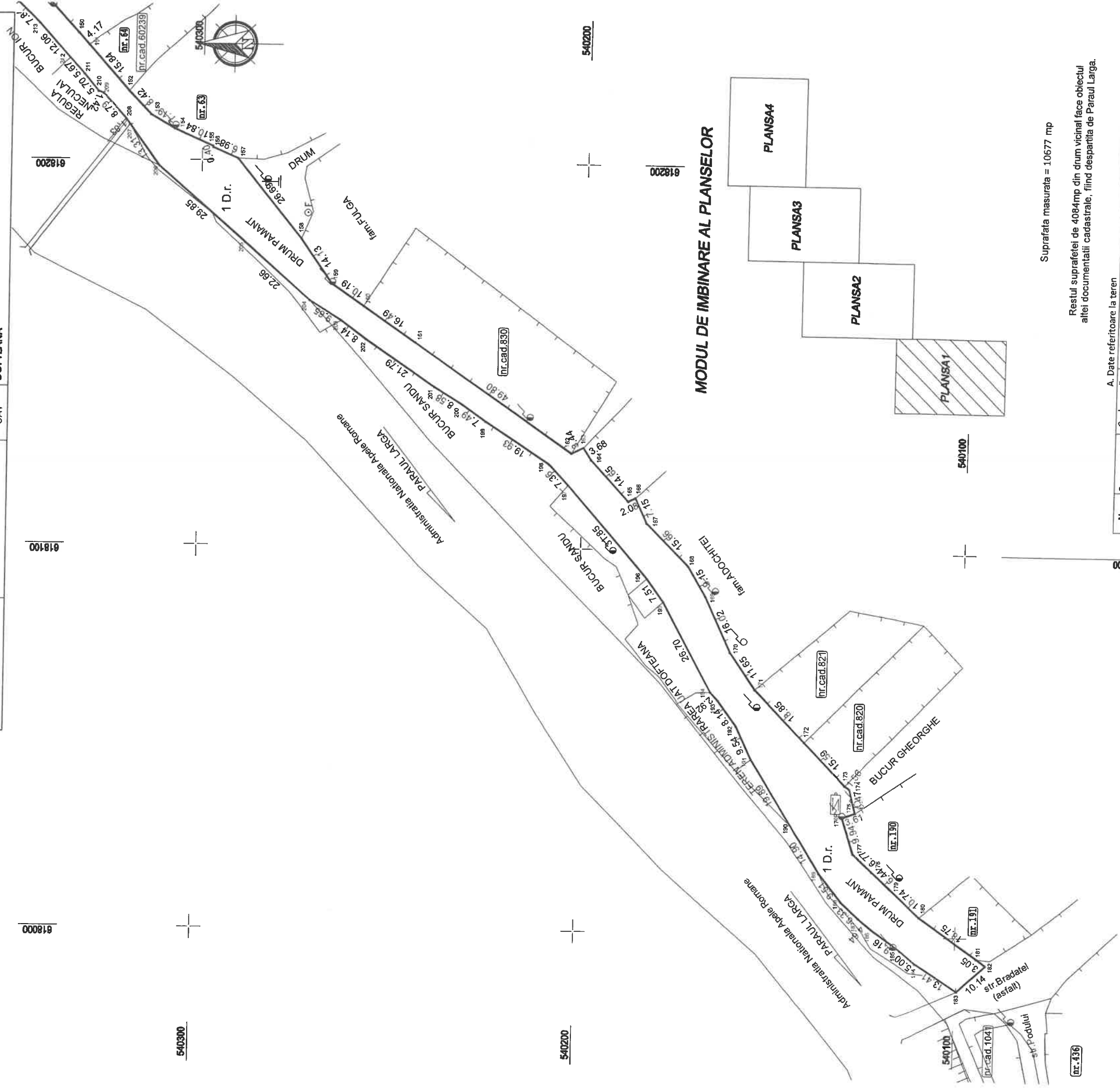

MODUL DE IMBINARE AL PLANSELOR

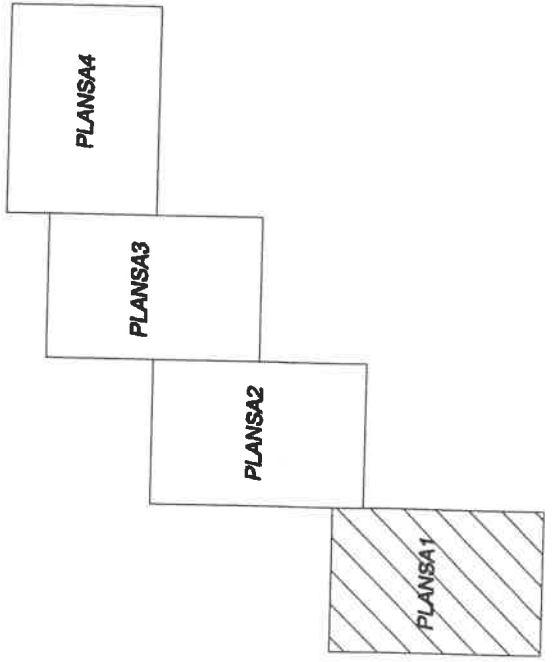

Suprafata masurata = 1.0677 mp

Restul suprafetei de 4084mp din drum vicinal face obiectul altei documentatii cadastrale, fiind despartita de Paraul Larga.

A. Date referitoare la teren			
Nr. parcela	Categoria de folosinta	Cod grupă destinație	Suprafata [mp]
1	Dr.	TDI	10677
B. Date referitoare la constructii			
Cod constr.	Cod grupă destinație	Suprafata construita la sol [mp]	Valoarea de impozitare [lei]
Mentiiuni			
			DRUM VICINAL LARGA intravilan com. Dofteana: sat Larga, poz. 90 din inventarul domeniului public, conform Anexei la H.C.L. nr. 2/2001 si M.O. 305 bis



CONTRASEM NEAȘĂ,
SECRETAR GENERAL,
MARIANA ȘOIALĂ

PREȘEDINTE
ȘEDINȚĂ
AMĂRI NEI ION

ANEXA NR. 8 LA MEL nr. 189/30.09.2020
PLAN DE AMPLASAMENT SI DELIMITARE A IMOBILULUI-PLANSĂ 3

Scara 1:1000

Nr. cadastral 62571	Suprafata masurata a imobilului(mp)	Adresa imobilului
	10677 mp.	intravilanul com. Doftena, sat Larga, str. Valea Largii, jud. Bacău
Cartea Funciara nr.62571	UAT	DOFTEANA

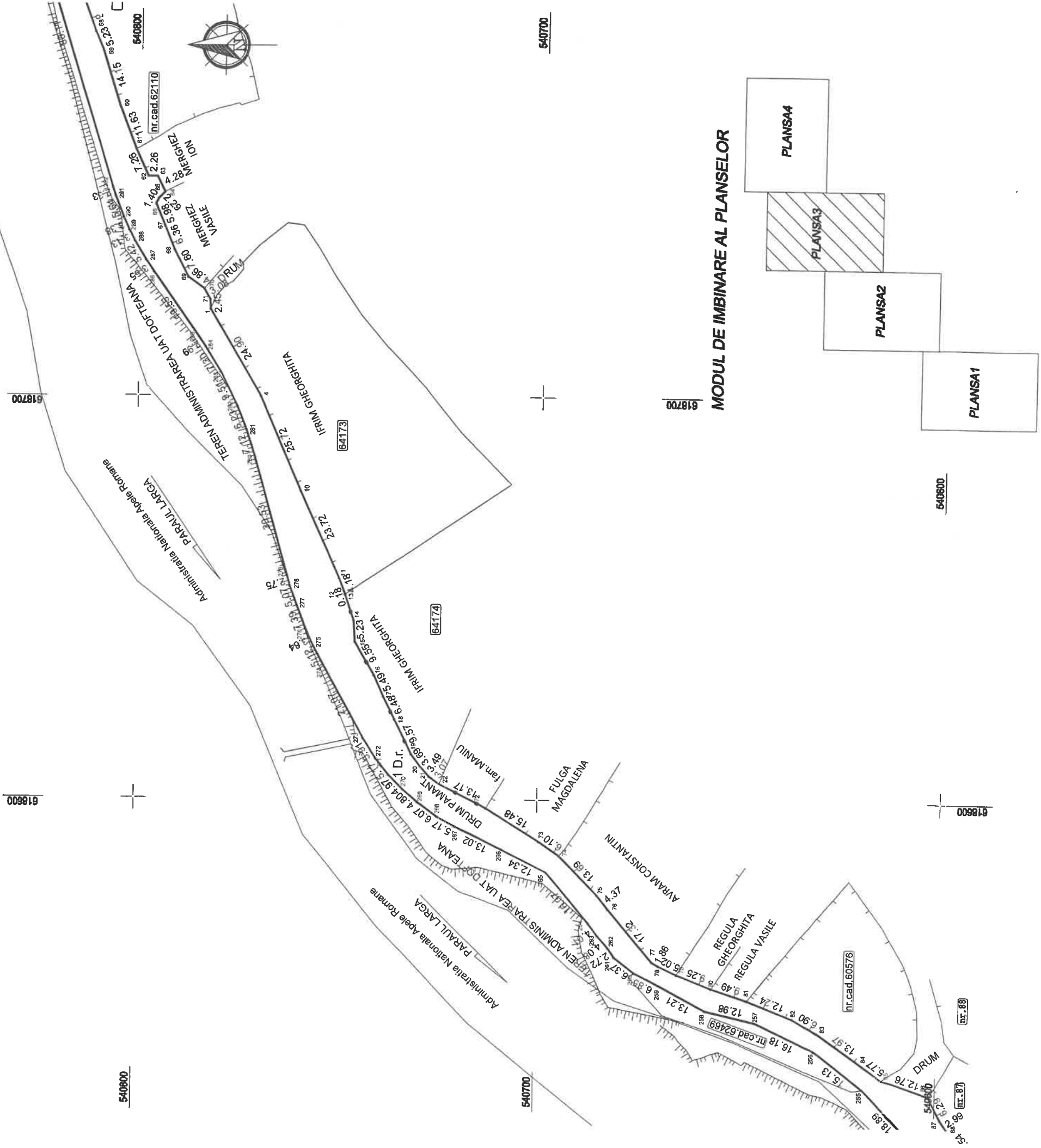

MODUL DE IMBINARE AL PLANSELOR

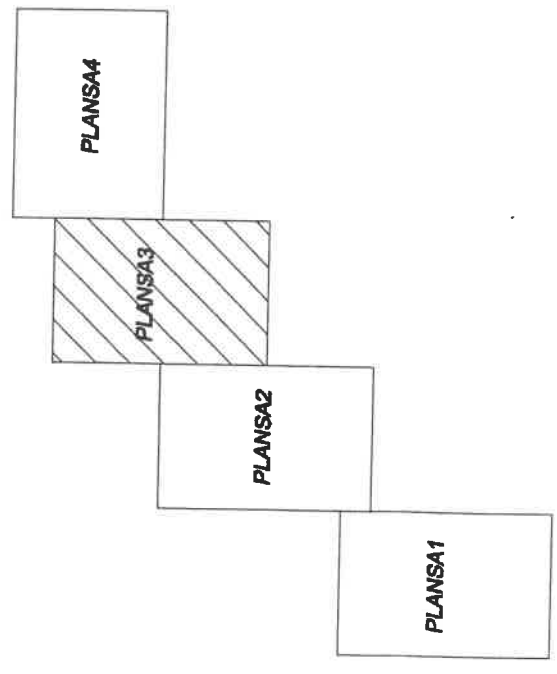

Suprafata masurata = 10677 mp

Restul suprafetei de 4084mp din drum vicinal face obiectul altei documentatii cadastrale, fiind despartita de Paraul Larga.

A. Date referitoare la teren			
Nr. parcela	Categoria de folosinta	Cod grupa destinatie	Suprafata [mp]
1	Dr.	TDI	10677
B. Date referitoare la constructii			
Cod constr.	Cod grupa destinatie	Suprafata construita la sol [mp]	Valoarea de impozitare [lei]
Mentiiuni			
DRUM VICINAL LARGA intravilan com. Doftena; sat Larga, poz. 90 din inventarul domeniului public, conform Anexei la H.C.L. nr.2/2001 si M.O.305 bis			



PRESEDINTE DE
 SEDINTA
 AMARINEI ION
 CONTRASEMNEAZĂ,
 SECRETAR GENERAL
 MARIANA SODIALA



Confirmarea in termen de 15 zile de la data eliberării prezentei linii informatice a documentelor cadastrale și corespunzător: ja acestuia cu realitatea din teren
 Data: septembrie 2020

Nr. cadastral 62571	Suprafata masurata a imobilului(mp)	Adresa imobilului
	10677 mp.	intravilanul com. Dofteana, sat Larga, str.Valea Largii, jud. Bacău
Cartea Funciara nr.62571	UAT	DOFTEANA

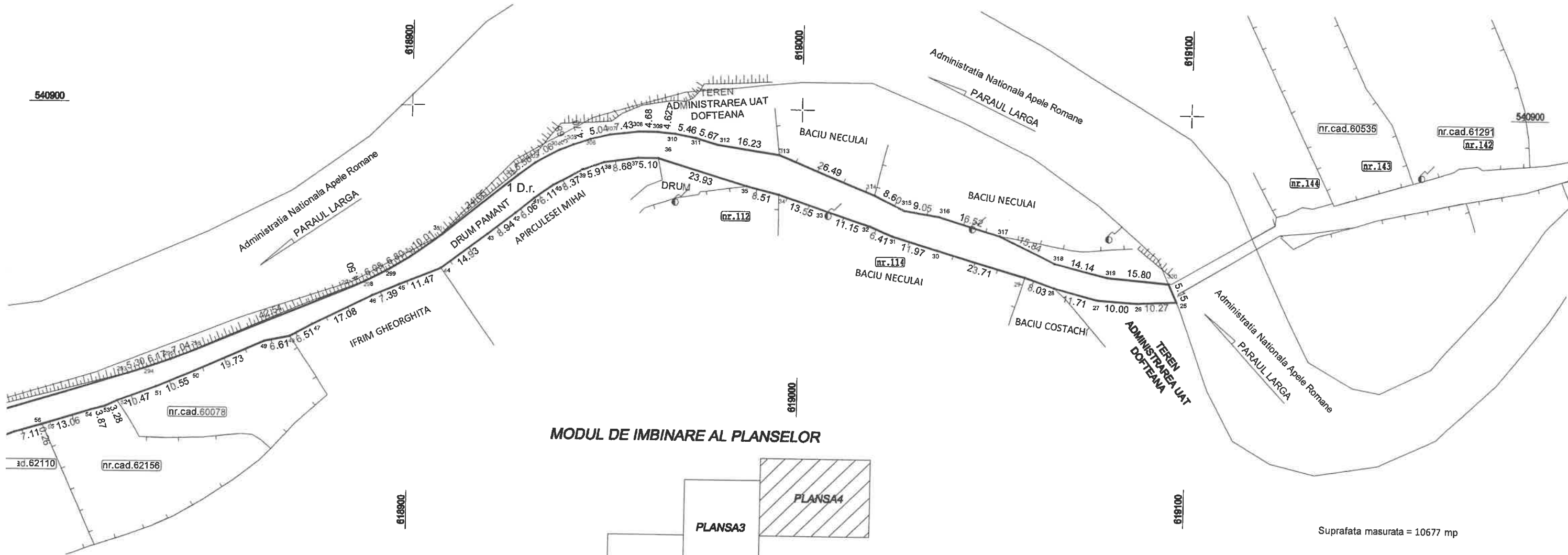

MODUL DE IMBINARE AL PLANSELOR

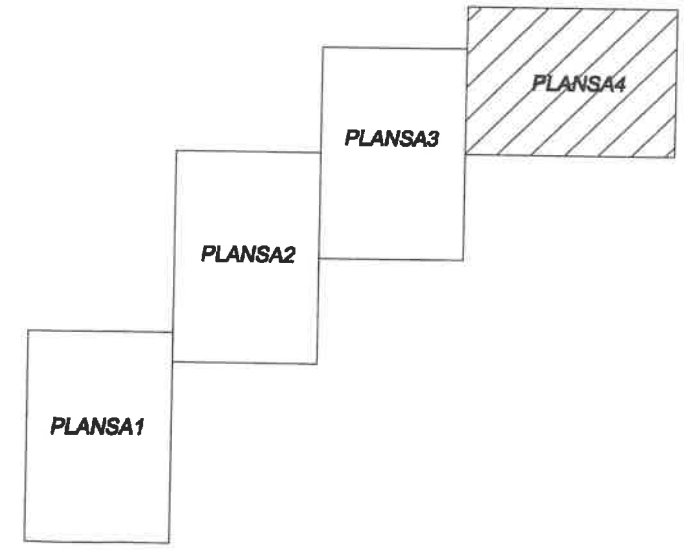

Suprafata masurata = 10677 mp
 Restul suprafetei de 4084mp din drum vicinal face obiectul altei documentatii cadastrale, fiind despartita de Paraul Larga.

A. Date referitoare la teren					
Nr. parcela	Categoria de folosinta	Cod grupă destinație	Suprafata [mp]	Valoarea de impozitare [lei]	Mentiiuni
1	Dr.	TDI	10677		DRUM VICINAL LARGA intravilan com.Dofteana, sat Larga, poz. 90 din inventarul domeniului public, conform Anexei la H.C.L. nr.2/2001 si M.O.305 bis
B. Date referitoare la constructii					
Cod constr.	Cod grupă destinație	Suprafata construita la sol [mp]	Valoarea de impozitare [lei]	Mentiiuni	

PRESEDINTE DE
 SEDINTA
 AMARINEI ION



CONTRASEMNEAZA,
 SECRETAR GENERAL,
 MARIANA SPICALA

[Handwritten signature]



Confirm executarea in conformitate cu planul de amplasament si delimitare intocmita documentatiei cadastrale si carei pondeaza acesteia cu realitatea din teren
 Data: septembrie 2020