

HOTARARE

nr. 21 din 26 februarie 2021

privind introducerea unor terenuri bunuri de interes public, în domeniul public al comunei Dofteana

Consiliul local al comunei comunei Dofteana, județul Bacău, întrunit în sesiune ordinară în data de 26 februarie 2021, ora 10.00;

În baza referatului de aprobare nr. 2649 din 18 februarie 2021, a primarului prin care propune declararea unor terenuri ca bunuri de interes local;

Pe baza art. 292 alin.(6) din OUG nr.57/2019 privind Codul administrativ;

Ținând cont de prevederile HG nr. 548 din 8 iulie 1999, privind aprobarea Normelor tehnice pentru întocmirea inventarului bunurilor care alcătuiesc domeniul public al comunelor, orașelor, municipiilor și județelor; In baza Raportului compartimentului de specialitate nr.2694 din 18 februarie 2021, precum și a Raportului de avizare favorabil al comisiei de specialitate din cadrul Consiliului local Dofteana nr. 3169 din 26 februarie 2021;

În temeiul 129 (2) lit.c și , 135, 136, art. 286(4) din Ordonanța de Urgență nr. 57/2019, privind Codul Administrativ;

HOTĂRĂȘTE :

Art.1 Se aprobă cu un numar de 16 consilieri prezenți pentru, din 17 consilieri în funcție, introducerea în domeniul public al unui bun de interes local - teren intravilan cu suprafața de **139 mp**, situat în sat Dofteana, str. Biserica Veche, comuna Dofteana, categoria de folosință teren cu apă – apă curgătoare (situat pe cursul pârâului Seaca – amonte pod) - anexa 1 la prezenta hotărâre;

Art.2 Se aprobă cu un numar de 16 consilieri prezenți pentru, din 17 consilieri în funcție, introducerea în domeniul public al unui bun de interes local - teren intravilan cu suprafața de **128 mp**, situat în sat Dofteana, str. Biserica Veche, comuna Dofteana, categoria de folosință teren cu apă – apă curgătoare (situat pe cursul pârâului Seaca – aval pod) – anexa 2 la prezenta hotărâre.

Art.3 Se aprobă cu un numar de 16 consilieri prezenți pentru, din 17 consilieri în funcție, introducerea în domeniul public al unui bun de interes local - teren extravilan cu suprafața de **50026 mp**, situat în sat Larga, mal Trotus, comuna Dofteana, categoria de folosință neproductiv, – anexa 3 la prezenta hotărâre.

Art.4 Prezenta hotărâre se comunică, prin intermediul secretarului general al comunei Dofteana, în temeiul prevăzut de lege, Instituției Prefectului Județul Bacău, primarului Comunei Dofteana, compartimentului de specialitate și se aduce la cunoștință publică prin afișarea la sediul primăriei, publicare pe site-ul instituției <http://www.primariadofteana.ro/>, precum și în Monitorul Oficial Local Dofteana.

PREȘEDINTE DE ȘEDINȚĂ
Consilier Sebastjan- Gabriel BACIU



Comăsemnează Secretarul general al comunei,
Mariana SPOIALĂ

Comunicat art. 197(1) Inst.Pref. _____

Comunicat art. 197(2) Primarului. _____

Compartiment urbanism și amenj.terit _____

Scara 1: 500

FECHUACIE 2021

Nr. cadastral	Suprafata masurata	Adresa Imobilului	
	139 mp	Intravilanul com. Dofteana, sat Dofteana, str. Biserica Veche-Amonte Pod, jud. Bacău	
Cartea funciara nr.		UAT	Dofteana

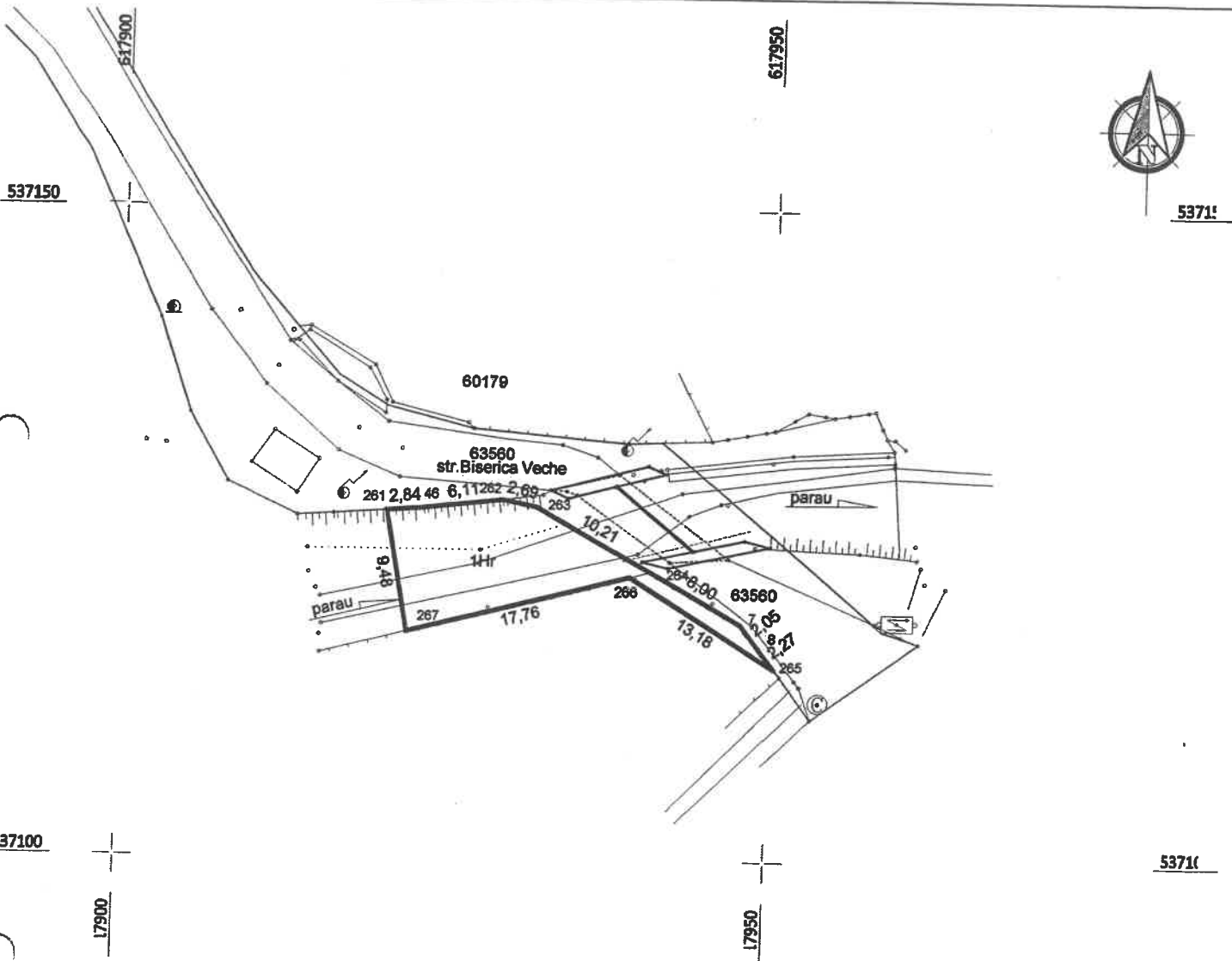

INVENTAR DE COORDONATE
"Sistem de Proiectie Stereografica 1970"

Teren 1Hr

Nr. Pct.	Coordonate pct. de contur		Lungimi laturi D(i,i+1)
	X [m]	Y [m]	
261	537126.790	617920.410	2.84
46	537126.992	617923.241	6.11
262	537127.699	617929.306	2.69
263	537127.170	617931.939	10.21
264	537122.245	617940.885	8.00
7	537118.265	617947.830	2.05
8	537116.641	617949.084	2.27
265	537114.843	617950.472	13.18
266	537121.843	617939.307	17.76
267	537117.461	617922.098	9.48

Suprafata masurata=139mp

A. Date referitoare la teren

Nr. parcelă	Categoria de folosinta	Suprafata [mp]	Mențiuni	Intravilan/ Extravilan
1	Hr	139	Strada Biserica Veche, amonte pod domeniu public	Intravilan
TOTAL		139		

B. Date referitoare la constructii

Cod constr.	Cod grupă destinație	Suprafata construita la sol [mp]	Mențiuni

Executant: ing. Anca Ioana Pricop
semnatura și stampila



CONTRASEMNEAZA SECRETAR GENERAL MARIANA SROJIAU

(Handwritten signature)

SECRETAR GENERAL
SASTIAN GABRIEL

Conținutul prezentei descrieri este corect și complet în conformitate cu planșele de proiectare și măsurătorile efectuate în teren.

PLAN DE AMPLASAMENT SI DELIMITARE A IMOBILULUI

Scara 1: 500

Nr. cadastral	Suprafata masurata	Adresa imobilului	
	128 mp	Intravilanul com. Dofteana, sat Dofteana, str. Biserica Veche-Aval Pod, Jud. Bacău	
Cartea funciara nr.		UAT	Dofteana

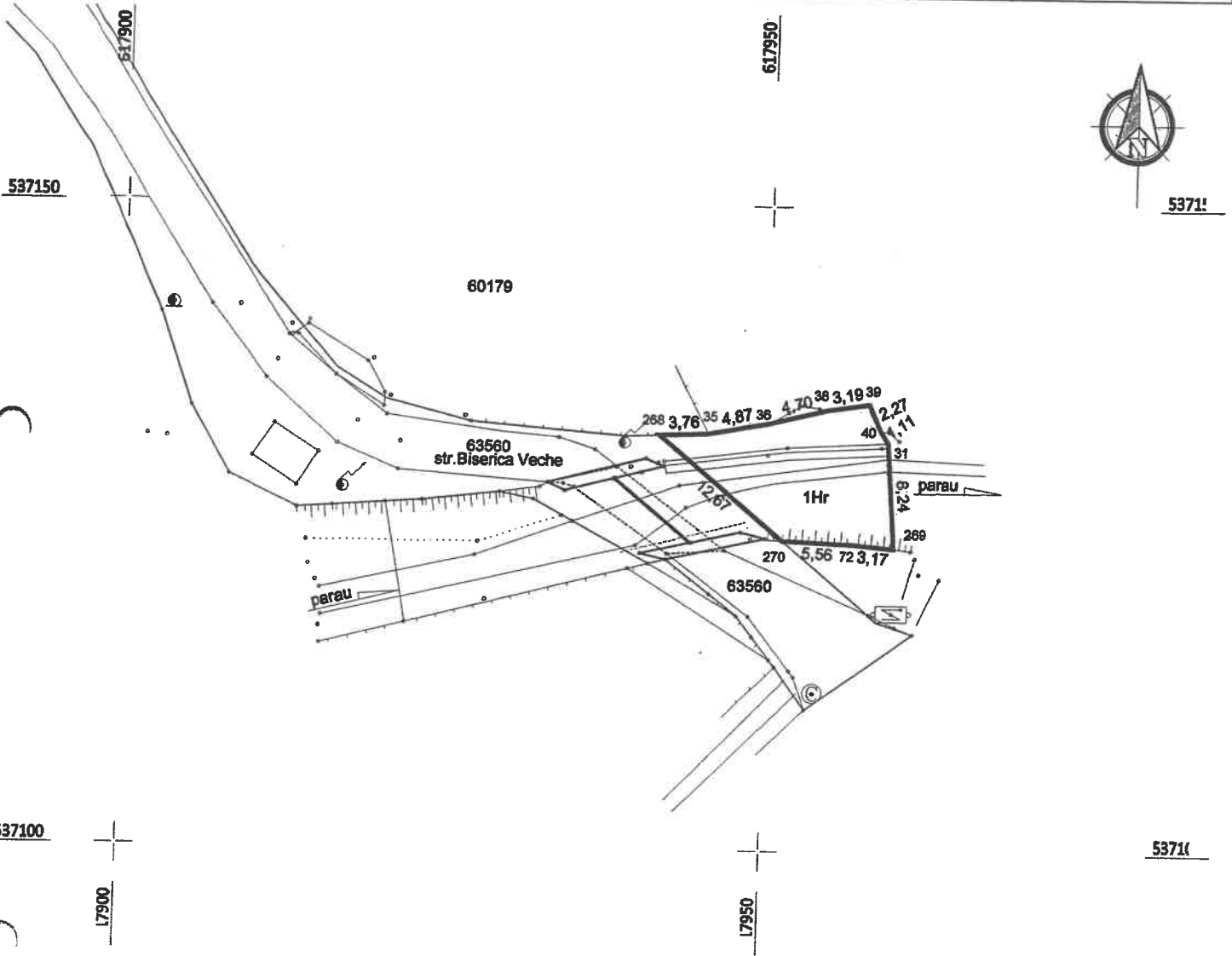

INVENTAR DE COORDONATE
"Sistem de Proiectie Stereografica 1970"

Teren 1Hr

Nr. Pct.	Coordonate pct. de contur		Lungimi laturi D(i,i+1)
	X [m]	Y [m]	
268	537132.208	617941.543	3.76
35	537132.348	617945.304	4.87
36	537133.225	617950.094	4.70
38	537134.303	617954.664	3.19
39	537134.775	617957.821	2.27
40	537132.711	617958.774	1.11
31	537131.779	617959.372	8.24
269	537123.561	617960.008	3.17
72	537123.881	617956.857	5.56
270	537124.122	617951.298	12.67

Suprafata masurata=128mp

A. Date referitoare la teren

Nr. parcelă	Categoria de folosinta	Suprafata [mp]	Mențiuni	Intravilan/ Extravilan
1	Hr	128	Strada Biserica Veche, aval pod domeniu public	Intravilan
TOTAL		128		

B. Date referitoare la constructii

Cod constr.	Cod grupa destinație	Suprafata construita la sol [mp]	Mențiuni

SEDIINTE DE SEDINTA
SANTIN GABRIEL



CONTRASEMNAREA FERECETAR
GENERALA MARIANA SAVANA

Suprafata masurata	Adresa imobilului
50026 mp	extraditional com. Doftana, sat. Largu, mal Trotus, Jud. Bacau
Cartea funciilor nr.	UAT DOFTANA

INVENTAR DE COORDONATE
 "Sistem de Proiectie Stereografica 1970"



Teren 1N

Nr. Pct.	Coordonatai pol. de coordon.	Suprafata (mp)	Lungimea (m)
	X [m]	Y [m]	(DUM+)
61	630600.702	617623.068	4.38
62	630600.075	617623.068	11.88
200	630619.000	617618.076	19.39
201	630619.000	617614.001	33.84
202	630619.100	617610.001	49.50
22	630619.070	617604.700	34.50
21	630619.100	617602.001	15.82
20	630619.000	617601.001	19.87
19	630619.000	617777.527	16.00
18	630702.004	617776.078	3.82
17	630708.000	617776.014	11.84
16	630717.077	617776.019	13.82
15	630721.000	617776.030	9.80
14	630741.002	617774.008	1.24
13	630742.004	617774.021	2.07
12	630744.000	617773.760	1.78
11	630749.002	617776.004	31.43
10	630777.077	617776.000	8.50
9	630782.074	617776.011	1.82
8	630783.000	617771.200	13.21
7	630786.000	617771.004	7.87
6	630804.100	617776.004	2.90
5	630808.000	617776.004	9.05
4	630819.001	617797.720	9.87
176	630825.000	617798.002	0.86
175	630828.001	617798.000	14.98
10	630844.000	617790.000	33.30
977	630783.140	617791.000	18.79
178	630778.048	617782.000	25.12
179	630761.278	617788.007	38.82
180	630750.000	617786.700	48.91
181	630807.000	617786.000	28.24
182	630819.078	617781.002	38.81
183	630842.000	617783.000	47.01
184	630856.000	617773.701	38.78
185	630864.777	617786.004	38.85
186	630897.077	617773.244	32.10
187	630858.000	617786.000	82.47
188	630858.000	617786.000	7.01
189	630830.004	617787.017	10.85
190	630825.148	617786.343	16.00
191	630818.000	617776.001	174.80
192	630822.019	617822.201	46.40
193	630826.013	617828.763	23.82
194	630827.200	618000.000	16.71
195	630825.200	618016.000	16.85
196	630822.001	618028.000	12.86
144	630827.001	618048.004	43.83
143	630825.004	618056.017	2.88
146	630840.004	618083.208	3.20
187	630843.740	618083.002	4.86
186	630848.740	618083.001	16.41
185	630843.000	618080.001	12.88
182	630843.000	618086.000	17.15
142	630840.787	618041.036	11.36
139	630843.000	618083.000	33.81
187	630843.000	618048.001	20.14
188	630847.718	617986.003	8.81
189	630858.004	617982.000	16.82
190	630852.003	617977.000	11.82
191	630855.002	617988.113	12.84
188	630855.714	617988.078	14.82
184	630871.000	617982.078	16.82
186	630848.004	617961.000	17.80
2	630838.000	617954.012	6.82
203	630834.004	617952.720	18.00
4	630821.182	617911.007	12.80
5	630828.778	617908.017	8.80
6	630826.000	617902.710	20.80
7	630830.000	617901.000	13.20
8	630818.004	617873.017	22.87
172	630839.202	617874.006	44.12
173	630839.100	617868.110	28.80
174	630802.111	617842.002	47.82
175	630848.128	617828.004	41.91
84	630848.074	617827.002	8.16
83	630840.100	617823.010	10.80
82	630847.001	617825.720	8.16

Suprafata masurata = 80026 mp

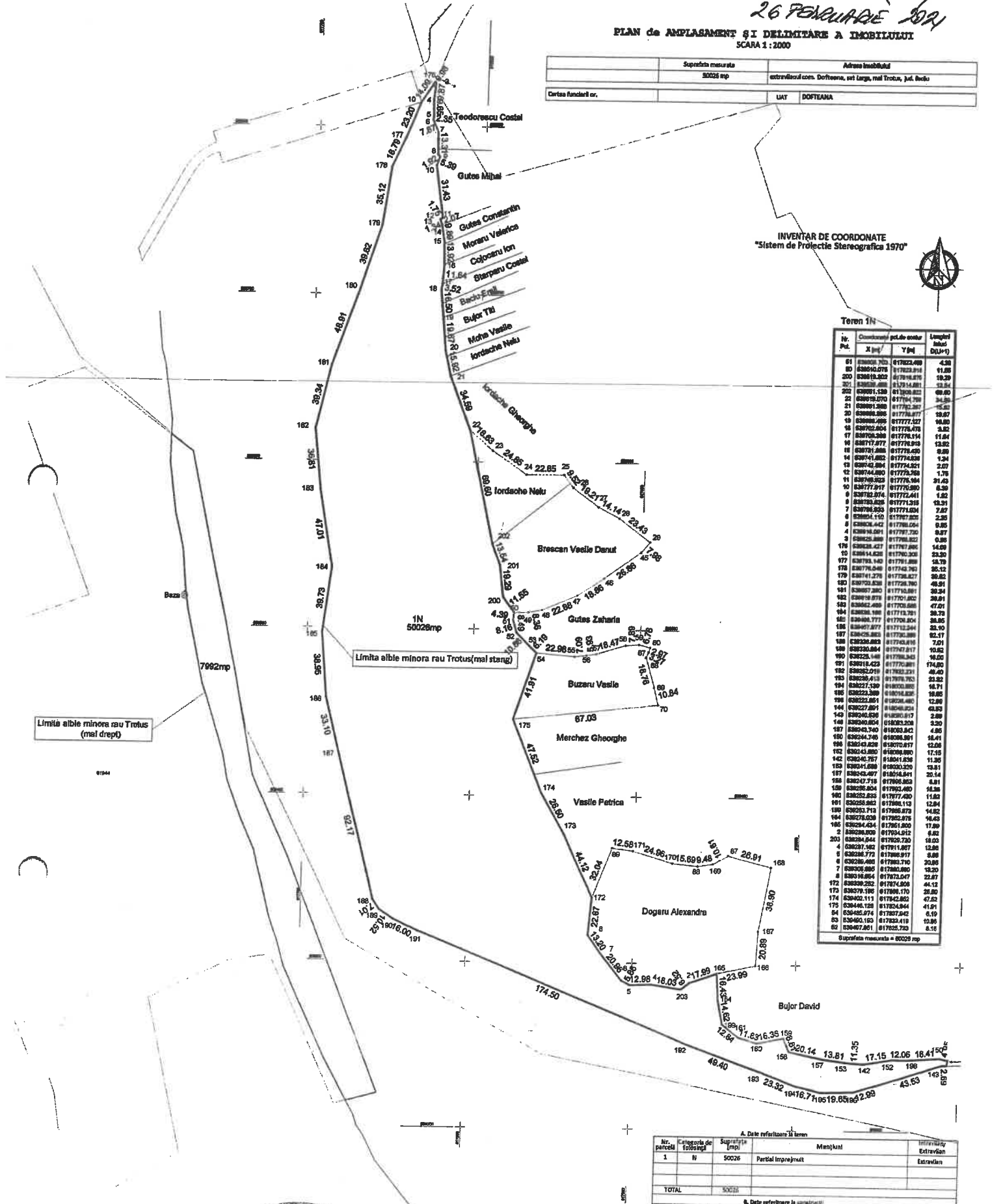

A. Date referitoare la teren

Nr. parcela	Categoriile de folosinta	Suprafata (mp)	Manjunt	Intentia
1	N	50026	Parțial Impropriet	Extravilan
TOTAL				
50026				

B. Date referitoare la constructii

Cod constructii	Cod grupul constructiilor	Suprafata constructiilor la sol (mp)	Manjunt



PREZINTA SEDINTA
 A PRIMĂRII COMUNA DOFTANA
 JUD. BACĂU
 ROMANIA
 CONTRASINURAT SECȚIE ÎN
 MARIONA SĂRĂBU
 CONSILIUL LOCAL