

**HOTĂRÂRE**  
**nr. 4 din 21 ianuarie 2020**

privind introducerea unor terenuri în domeniul public al comunei Dofteana, bunuri de interes public local, conform Planurilor de amplasament și delimitare a imobilului, anexe la hotărâre

Consiliul local al comunei Dofteana, întrunit în ședință de îndată, în ziua de 21 ianuarie 2020, ora 8.00 ;

În baza referatului de aprobare a primarului nr. 480 din 14 ianuarie 2020, prin care propune introducerea unor terenuri în domeniul public al comunei Dofteana, bunuri de interes public local, conform Planurilor de amplasament și delimitare a imobilelor, anexe la proiect;

În baza HG nr. 1.347/2006 privind atestarea domeniului public al județului Bacău, precum și al municipiilor, orașelor și comunelor din județul Bacău, modificată și completată de HG nr. 588/2006 pentru modificarea și completarea HG nr. 1.347/2006 privind atestarea domeniului public al județului Bacău, precum și al municipiilor, orașelor și comunelor din județul Bacău, modificată și completată de HG nr. 812/2011 pentru modificarea și completarea HG nr. 1.347/2006 privind atestarea domeniului public al județului Bacău, precum și al municipiilor, orașelor și comunelor din județul Bacău și pentru modificarea altor acte normative după cum urmează:

Pe baza Raportului compartimentului de specialitate nr.579 din 14 ianuarie 2020, prin care apreciază ca fiind necesară inițierea proiectului de hotărâre; În baza Raportului de avizare nr.941 din 21 ianuarie 2020, a Comisiei de specialitate din cadrul Consiliului local Dofteana;

În temeiul 129 (2) lit.c și art. 286( 4) din Ordonanța de Urgență nr. 57/2019, privind Codul Administrativ;

**HOTĂRĂȘTE:**

**Art.1.** Se aprobă cu un număr de 14 consilieri prezenți, din 17 consilieri în funcție, introducerea unor terenuri în domeniul public al comunei Dofteana, bunuri de interes public local, pe baza Planurilor de amplasament și delimitare a imobilelor, anexe la hotărâre, după cum urmează:

- terenul cu suprafața de **1.462 mp**, intravilan, situat pe strada Principală (DN 12A), între numerele poștale 347 – 435, sat Dofteana, comuna Dofteana, categorie de folosință curți construcții;

- terenul cu suprafața de **382 mp**, intravilan, situat pe strada Principală (DN 12A), între numerele poștale 240 – 264, sat Dofteana, comuna Dofteana, categorie de folosință curți construcții;

- terenul cu suprafața de **728 mp**, intravilan, situat pe strada Principală (DN 12A), între numerele poștale 200 – 238, sat Dofteana, comuna Dofteana, categorie de folosință curți construcții;

- terenul cu suprafața de **239 mp**, intravilan, situat pe strada Principală (DN 12A), între numerele poștale 194 – 198, sat Dofteana, comuna Dofteana, categorie de folosință curți construcții;

- terenul cu suprafața de **1.920 mp**, intravilan, situat pe strada Principală (DN 12A), între numerele poștale 148 – 192, sat Dofteana, comuna Dofteana, categorie de folosință curți construcții;
- terenul cu suprafața de **368 mp**, intravilan, situat pe strada Principală (DN 12A), între numerele poștale 120 – 142, sat Dofteana, comuna Dofteana, categorie de folosință curți construcții;
- terenul cu suprafața de **3.708 mp**, intravilan, situat pe strada Principală (DN 12A), între numerele poștale 221 – 345 sat Dofteana, comuna Dofteana, categorie de folosință curți construcții;
- terenul cu suprafața de **2.048 mp**, intravilan, situat pe strada Principală (DN 12A), între numerele poștale 137 – 219, sat Dofteana, comuna Dofteana, categorie de folosință curți construcții;
- terenul cu suprafața de **123 mp**, intravilan, situat pe strada Principală (DN 12A), sat Dofteana, comuna Dofteana, categorie de folosință curți construcții;
- terenul cu suprafața de **30 mp**, intravilan, situat pe strada Principală (DN 12A), sat Dofteana, comuna Dofteana, categorie de folosință curți construcții;
- terenul cu suprafața de **63 mp**, intravilan, situat pe strada Principală (DN 12A), sat Dofteana, comuna Dofteana, categorie de folosință curți construcții;
- terenul cu suprafața de **125 mp**, intravilan, situat pe strada Principală (DN 12A), în dreptul numărului poștal 127, sat Dofteana, comuna Dofteana, categorie de folosință curți construcții;
- terenul cu suprafața de **1.536 mp**, intravilan, situat pe strada Principală (DN 12A), între numerele poștale 49 – 125, sat Dofteana, comuna Dofteana, categorie de folosință curți construcții;
- terenul cu suprafața de **1.152 mp**, intravilan, situat pe strada Principală (DN 12A), între numerele poștale 30 – 96, sat Dofteana, comuna Dofteana, categorie de folosință curți construcții;
- terenul cu suprafața de **465 mp**, intravilan, situat pe strada Principală (DN 12A), între numerele poștale 39 – 47, sat Dofteana, comuna Dofteana, categorie de folosință curți construcții.
- terenul cu suprafața de **4.737 mp**, extravilan, situat în punctul „Râpa lui Plopu”, comuna Dofteana, categorie de folosință arabil.

**Art.2** Prezenta hotărâre se comunică, prin intermediul secretarului Comunei Dofteana, în temeiul prevăzut de lege, Instituției Prefectului Județul Bacău, primarului Comunei Dofteana și se aduce la cunoștință publică prin afișarea la sediul primăriei, publicare pe site-ul instituției <http://www.primariadofteana.ro/>, precum și în Monitorul Oficial Local.

PREȘEDINTE DE ȘEDINȚĂ  
Consilier BACIU SEBASTIAN- GABRIEL



Contrasemnează Secretarul general al comunei,  
Mariana SPOIALĂ

PLAN DE AMPLASAMENT SI REDUCTIUNI A INSTALAZIILOR  
 Scara 1:500  
 Nr. proiect: ...  
 Data: ...

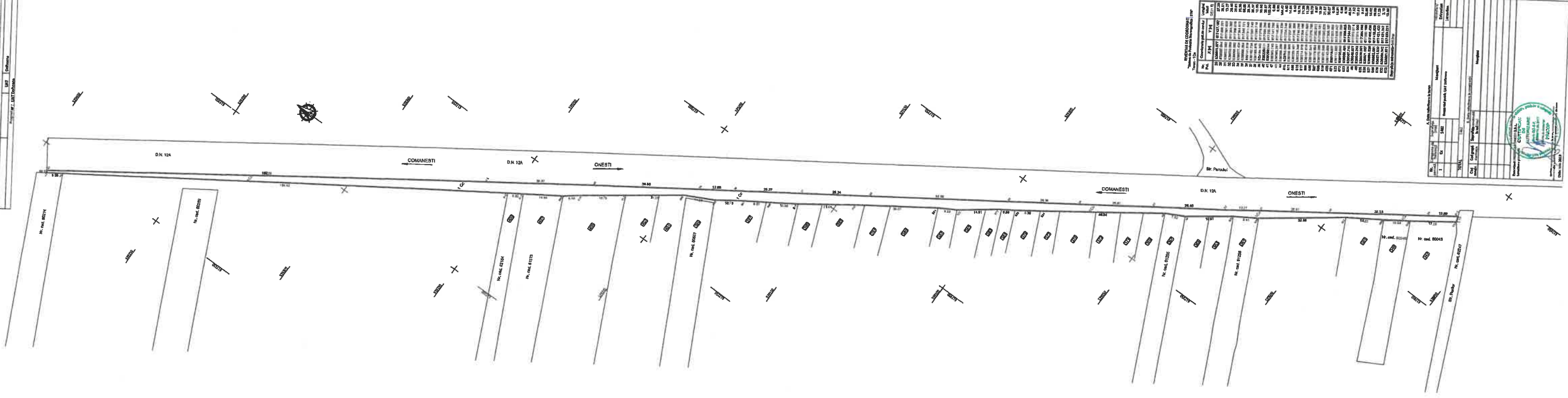

Nr. C.A.	Suprafata terenului (m <sup>2</sup> )	Suprafata constructiei (m <sup>2</sup> )	Suprafata asfaltului (m <sup>2</sup> )	Suprafata pietrelor (m <sup>2</sup> )
1	1250	1000	500	0
2	1000	800	400	0
3	1500	1200	600	0
4	1800	1500	750	0
5	1600	1300	650	0
6	1700	1400	700	0
7	1400	1100	550	0
8	1900	1600	800	0
9	1300	1000	500	0
10	1100	900	450	0
11	1600	1300	650	0
12	1800	1500	750	0
13	1700	1400	700	0
14	1500	1200	600	0
15	1400	1100	550	0
16	1600	1300	650	0
17	1800	1500	750	0
18	1700	1400	700	0
19	1500	1200	600	0
20	1400	1100	550	0

Date personale:		Data: ...	
1	2	3	4
Date tehnice:			
Descrierea planului:			
Semnatura: ...			



PREȘEDINTE ȘEAUNTA  
 MARIA FĂRĂȘANU-GABAEZ  
 CONTRASEMNEA SECRETAR  
 MARIA GABAEA

ANEXA NR 2 LA HCL. 4/12

PLAN DE AMPLASAMENT SI DELIMITARE A IMOBILIILOR

Scara 1:500

Suprafata masurata 382 mp

Adresa imobilului: Com. Doftana, sat. Doftana, str. D.N. 12A (faza 12A) intru numerele pe stie 62368, 61815, 62389, 61193, 60463, 60465

Proprietar: UAT Doftana

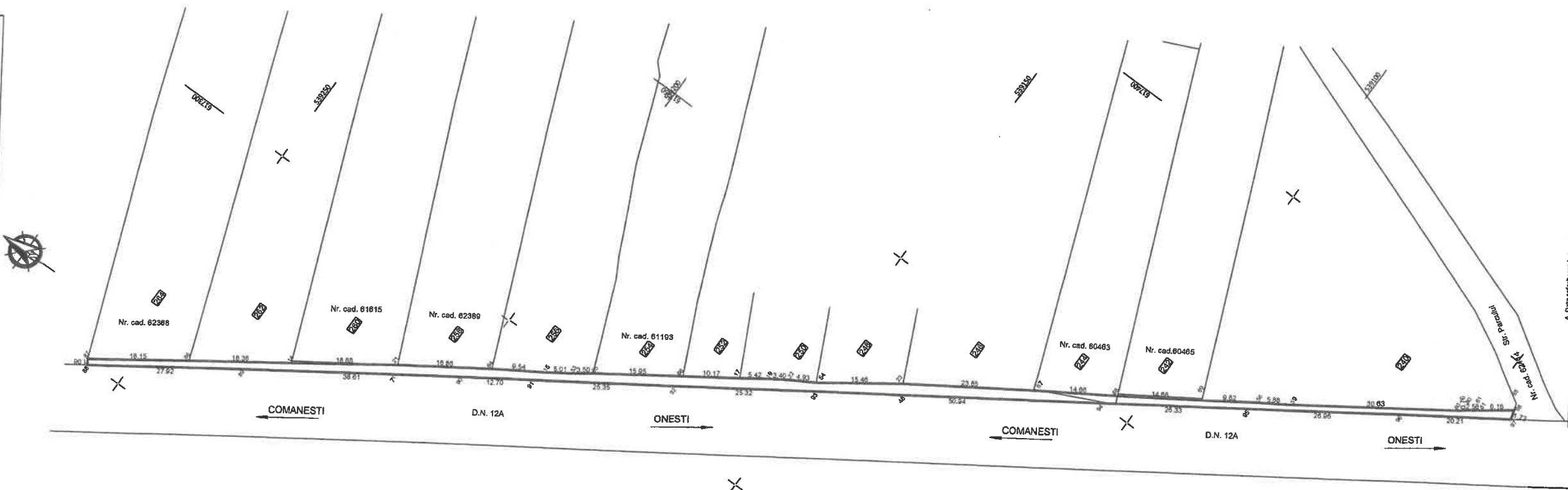

NUMERUL DE COORDONATE "sistem de Proiectare Geografica 1970"

Nr. Pct.	Coordonate pe de contor	Lungimi D(L+1)	
X [m]	Y [m]		
81	530050.300	617268.928	2.88
80	530052.482	617267.414	0.79
79	530078.696	617266.621	30.93
59	530078.696	617266.621	0.88
56	530053.434	617266.621	6.88
60	530051.507	617261.207	14.08
60	530104.049	617263.000	14.09
60	530104.049	617263.228	23.85
20	530146.450	617263.207	15.49
54	530146.019	617252.207	4.40
20	530152.205	617252.722	3.40
20	530152.205	617252.918	5.42
70	530152.205	617252.918	0.17
65	530152.207	617261.137	15.85
53	530152.207	617261.137	2.00
53	530152.207	617261.137	5.64
04	530197.279	617261.253	16.86
14	530221.844	617261.005	18.86
14	530221.844	617261.005	18.36
85	530241.062	617260.825	18.36
67	530266.027	617260.501	1.00
60	530266.027	617260.501	27.92
60	530266.027	617260.501	38.41
00	530201.002	617260.709	25.35
01	530160.511	617260.724	25.32
02	530160.360	617261.810	50.84
04	530105.340	617261.810	30.33
05	530084.124	617264.775	30.33
06	530081.742	617278.807	20.17
07	530044.874	617280.639	1.72
08	530045.421	617282.571	6.18

Suprafata măsurată=382mp



A. Date referitoare la teren

Nr. Categoriilor de folosinta	Suprafata (mp)	Mențiuni	Extensii
1	382	Domeniul public UAT Doftana	Intravilan
TOTAL			

B. Date referitoare la constructii

Cod grupaj constructii	Suprafata constructii la sol (mp)	Mențiuni

Executie: ING. GABRIEL ONESTI S.R.L.  
Semnatura autorizata: CERTIFICAT  
AUTORIZARE  
PROIECTARE  
MACHINARIA- GARANTIE  
PROIECT  
PROIECTANT  
DATE: Iunie 2013

PREZENTARE DE Faza 12A  
PACU COMANESTI- ONESTI

CONTRACTANT: MARINA FORTANU

ANEXA NR 3/10A ACL. NR. 4/2000

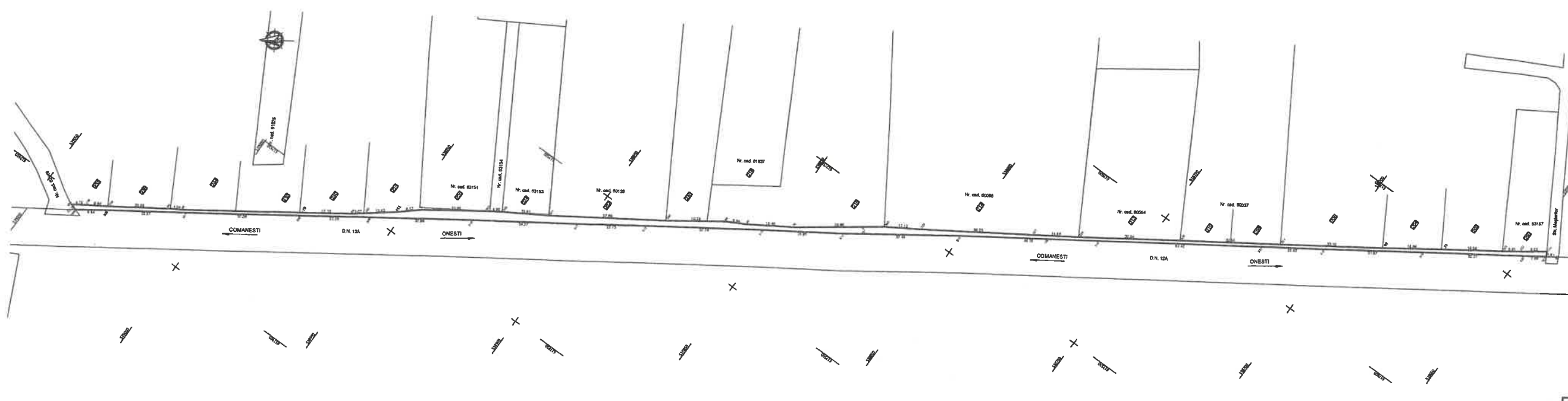

REPERE DE COMANESTI

Pr.	Coord. X	Coord. Y	Altim.
1	100000.00	100000.00	100.00
2	100000.00	100000.00	100.00
3	100000.00	100000.00	100.00
4	100000.00	100000.00	100.00
5	100000.00	100000.00	100.00
6	100000.00	100000.00	100.00
7	100000.00	100000.00	100.00
8	100000.00	100000.00	100.00
9	100000.00	100000.00	100.00
10	100000.00	100000.00	100.00
11	100000.00	100000.00	100.00
12	100000.00	100000.00	100.00
13	100000.00	100000.00	100.00
14	100000.00	100000.00	100.00
15	100000.00	100000.00	100.00
16	100000.00	100000.00	100.00
17	100000.00	100000.00	100.00
18	100000.00	100000.00	100.00
19	100000.00	100000.00	100.00
20	100000.00	100000.00	100.00
21	100000.00	100000.00	100.00
22	100000.00	100000.00	100.00
23	100000.00	100000.00	100.00
24	100000.00	100000.00	100.00
25	100000.00	100000.00	100.00
26	100000.00	100000.00	100.00
27	100000.00	100000.00	100.00
28	100000.00	100000.00	100.00
29	100000.00	100000.00	100.00
30	100000.00	100000.00	100.00
31	100000.00	100000.00	100.00
32	100000.00	100000.00	100.00
33	100000.00	100000.00	100.00
34	100000.00	100000.00	100.00
35	100000.00	100000.00	100.00
36	100000.00	100000.00	100.00
37	100000.00	100000.00	100.00
38	100000.00	100000.00	100.00
39	100000.00	100000.00	100.00
40	100000.00	100000.00	100.00
41	100000.00	100000.00	100.00
42	100000.00	100000.00	100.00
43	100000.00	100000.00	100.00
44	100000.00	100000.00	100.00
45	100000.00	100000.00	100.00
46	100000.00	100000.00	100.00
47	100000.00	100000.00	100.00
48	100000.00	100000.00	100.00
49	100000.00	100000.00	100.00
50	100000.00	100000.00	100.00

PLAN DE ÎMPACHINĂRI ȘI ÎNGHEȘURI A TERENELOR

Scara 1:500

Comuna: COMANESTI

Localitate: COMANESTI

Parcela: 80151, 80154, 80153, 80128, 80088, 80084, 80027, 80157

Proiectant: [Nume]

1	80151	1000	1000	1000
2	80154	1000	1000	1000
3	80153	1000	1000	1000
4	80128	1000	1000	1000
5	80088	1000	1000	1000
6	80084	1000	1000	1000
7	80027	1000	1000	1000
8	80157	1000	1000	1000



PREȘEDINTELE ȘEDINȚĂI,  
MARCU ȘERAFIM ȘERAFIM

CONTRACTANTUL  
MARCI ȘERAFIM ȘERAFIM



17/05/2020 NR 4 / MCL. NR 4 / 2020

**PLAN DE AMPLASAMENT SI DELIMITARE A IMOBILULUI**

Scara 1: 500

Suprafata masurata	Adresa Imobilului
239 mp	intravilanul com. Doftoana, sat Doftoana, str. Principala (DN 12A) intre numerele po ștale 194-198, Jud. Bacău
Proprietar : UAT Doftoana	
UAT	Doftoana

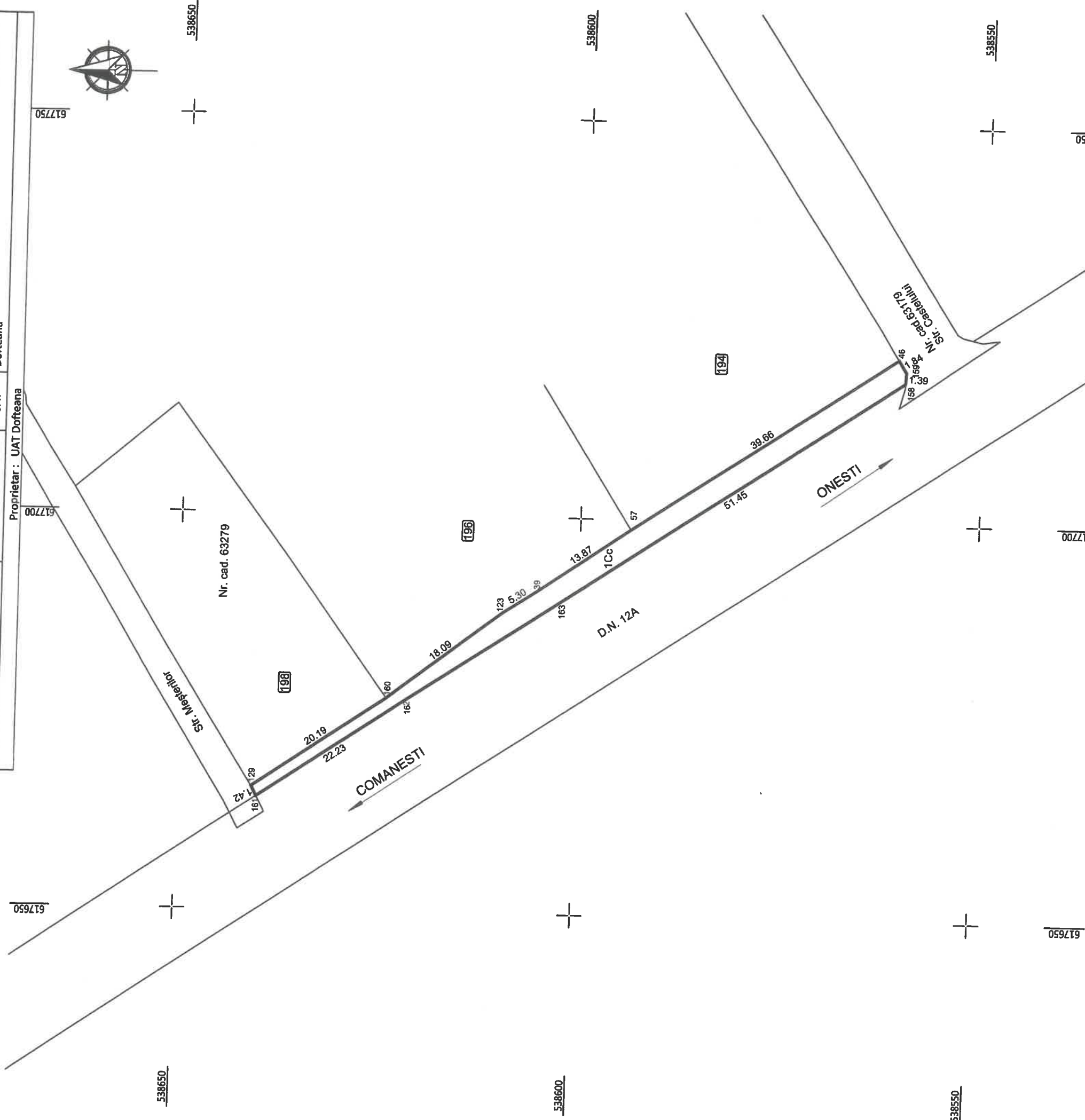

**INVENTAR DE COORDONATE**  
"Sistem de Proiecție Stereografica 1970"

Nr. Pct.	Coordonate pct.de contur		Lungimi laturi D(i,i+1)	
	X [m]	Y [m]	X [m]	Y [m]
158	538559.851	617717.950	1.39	
159	538559.779	617719.340	1.84	
46	538560.754	617720.899	39.66	
57	538593.647	617698.747	13.87	
39	538605.048	617690.848	5.30	
123	538609.473	617687.935	18.09	
160	538623.767	617676.852	20.19	
129	538640.458	617665.485	1.42	
161	538639.808	617664.221	22.23	
162	538621.366	617676.637	22.65	
163	538602.527	617689.213	51.45	
Suprafata măsurată=239mp				

**A. Date referitoare la teren**

Nr. parcelă	Categoria de folosință	Suprafata [mp]	Mențiuni	Intravilan/ Extravilan
1	Cc	239	Domeniul public UAT Doftoana	Intravilan
TOTAL		239		

**B. Date referitoare la construcții**

Cod constr.	Cod grupă destinație	Suprafata construită la sol [mp]	Mențiuni
			Mențiuni
TOTAL			

Executant: ING. SOFIA ONESTI S.R.L.

Semnătura și ștampila autorizată



PREȘEDINTE ȘANȚA  
MARU ȘEF DE ANTA-ȘANȚ

*[Signature]*

CONTRACTANT  
FURNIZOR, MADAMA ROUHA

Confirmați că datele măsurătorilor sunt corecte și verificate în teren  
documentația tehnică și responsabilul de șantier cu semnătura din teren  
Data: 14.05.2015

ANEXA NR 5 / AC L 4 / 2020

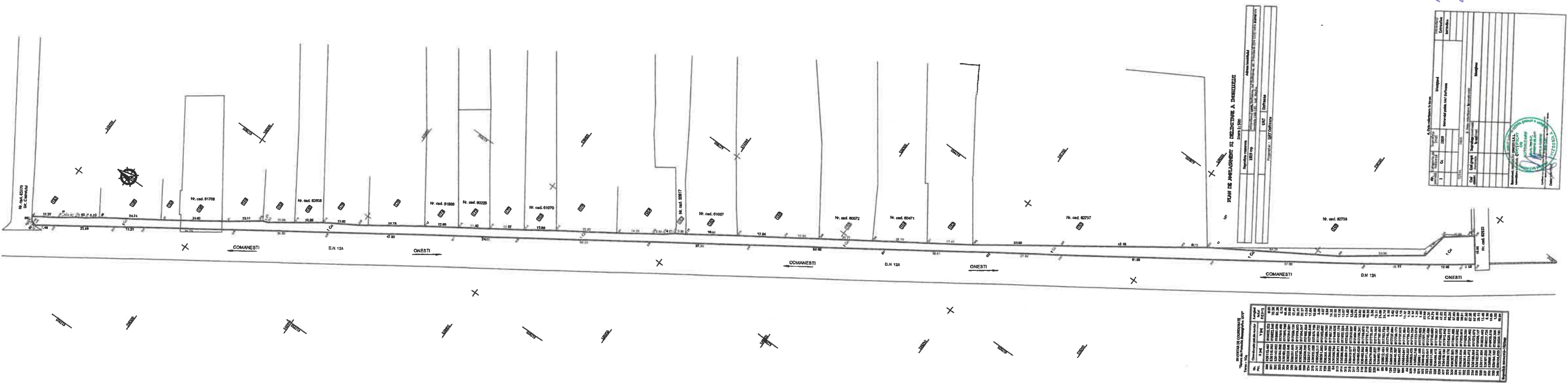

PLAN DE AMPLASAMENT SI RECONSTRUCIRE A IMOBILITATII

Scara 1:500

Adresa terenului	
Suprafata terenului	1000 m <sup>2</sup>
Scara planului	1:500
Proiectant	ING. DAN POPESCU

Tipul terenului	Terren de constructii
Destinatia terenului	Destinatia terenului
Starea terenului	Starea terenului
Observatii	

Parcela	Suprafata	Starea	Observatii
1	1000	...	...
2	...	...	...
3	...	...	...
4	...	...	...
5	...	...	...
6	...	...	...
7	...	...	...
8	...	...	...
9	...	...	...
10	...	...	...
11	...	...	...
12	...	...	...
13	...	...	...
14	...	...	...
15	...	...	...
16	...	...	...
17	...	...	...
18	...	...	...
19	...	...	...
20	...	...	...
21	...	...	...
22	...	...	...
23	...	...	...
24	...	...	...
25	...	...	...
26	...	...	...
27	...	...	...
28	...	...	...
29	...	...	...
30	...	...	...
31	...	...	...
32	...	...	...
33	...	...	...
34	...	...	...
35	...	...	...
36	...	...	...
37	...	...	...
38	...	...	...
39	...	...	...
40	...	...	...
41	...	...	...
42	...	...	...
43	...	...	...
44	...	...	...
45	...	...	...
46	...	...	...
47	...	...	...
48	...	...	...
49	...	...	...
50	...	...	...



PRESEDINTELE COMUNITATII  
 PAVEL SEMENYI - DARABIE

CONFIRMARE SA  
 SECRETAR GENERAL  
 MARIANA  
 SIBIRAN

ANEXA 6 LA ACL NR 4/2020

PLAN DE AMPLASAMENT SI DELIMITARE A IMOBILIILOR

Scara 1:500

Suprafata masurata 368 mp	Adresa imobilului Intravilanul com. Dofteana, sat Dofteana, str. Principală (DN 12A) între numerele po stăle 62326-62344, com. Dofteana
Proprietar: UAT Dofteana	

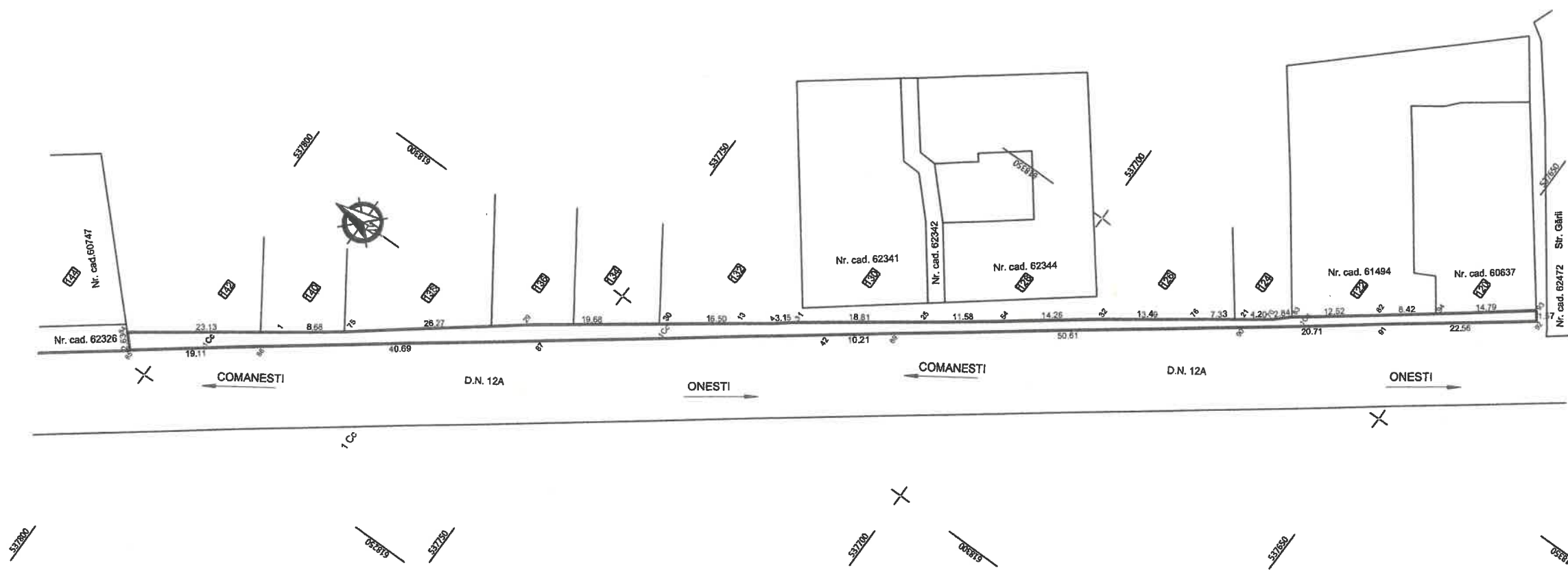

INVENTAR DE COORDONATE  
Sistem de Proiecție Stereografică 1970\*

Nr. Pct.	Coordonate pct.de oritur		Lungimi latit.
	X [m]	Y [m]	
82	537658.983	618362.128	12.52
83	537660.034	618364.659	2.84
70	537671.103	618362.712	4.20
21	537674.501	618350.238	7.33
52	537680.447	618345.652	13.49
54	537702.303	618338.065	14.28
25	537712.138	618339.500	11.58
31	537727.376	618331.644	16.50
30	537743.189	618336.060	10.21
29	537759.084	618288.357	26.21
75	537779.806	618272.212	6.86
1	537788.821	618267.098	23.13
84	537805.838	618251.768	2.43
85	537808.857	618253.658	18.81
87	537815.874	618248.081	40.69
88	537822.891	618242.504	10.21
89	537829.908	618236.927	60.61
90	537836.925	618231.350	22.74
91	537843.942	618225.773	22.74
92	537850.959	618220.196	1.67
93	537857.976	618214.619	14.79
94	537864.993	618209.042	8.42

Nr. cad. 62472		Str. Gâhni	
A. Date referitoare la teren			
Nr. parcelă	Suprafata foloșului [mp]	Mențiuni	Intravilan/ Extravilan
1	368	Domeniul public UAT Dofteana	Intravilan
TOTAL			
B. Date referitoare la construcții			
Cod grupă destinație	Suprafata construită la sol [mp]	Mențiuni	
	368		

Executanți: **ING. G. D. ONESTI S.R.L.**  
Semnatura și ștampila  
**AUTORIZARE DE CONSTRUCȚII**  
 Nr. 100/2017  
 Data: 10.01.2018  
 CATEGORIA I  
 PREȘEDINTE ȘEFANIA  
 MARU ȘEFANIAN - GABRIEL  
 SECRETAR MARGARETA  
 SECRETAR MARGARETA







AVEXA NR 2/1A HCL NR 4/2020

DATE DE ÎNCAȘARE DE ÎNSTRUCȚIUNI A ÎNDEPLINIRII	
Numărul...	...
...	...
...	...
...	...

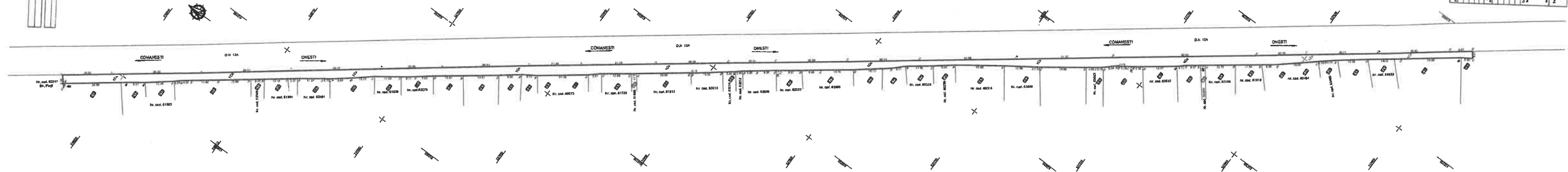

MĂSURĂTORI ÎN ÎNCĂȘARE	
1	...
2	...
3	...
4	...
5	...
6	...
7	...
8	...
9	...
10	...
11	...
12	...
13	...
14	...
15	...
16	...
17	...
18	...
19	...
20	...
21	...
22	...
23	...
24	...
25	...
26	...
27	...
28	...
29	...
30	...
31	...
32	...
33	...
34	...
35	...
36	...
37	...
38	...
39	...
40	...
41	...
42	...
43	...
44	...
45	...
46	...
47	...
48	...
49	...
50	...
51	...
52	...
53	...
54	...
55	...
56	...
57	...
58	...
59	...
60	...
61	...
62	...
63	...
64	...
65	...
66	...
67	...
68	...
69	...
70	...
71	...
72	...
73	...
74	...
75	...
76	...
77	...
78	...
79	...
80	...
81	...
82	...
83	...
84	...
85	...
86	...
87	...
88	...
89	...
90	...
91	...
92	...
93	...
94	...
95	...
96	...
97	...
98	...
99	...
100	...

MĂSURĂTORI ÎN ÎNCĂȘARE	
1	...
2	...
3	...
4	...
5	...
6	...
7	...
8	...
9	...
10	...
11	...
12	...
13	...
14	...
15	...
16	...
17	...
18	...
19	...
20	...
21	...
22	...
23	...
24	...
25	...
26	...
27	...
28	...
29	...
30	...
31	...
32	...
33	...
34	...
35	...
36	...
37	...
38	...
39	...
40	...
41	...
42	...
43	...
44	...
45	...
46	...
47	...
48	...
49	...
50	...
51	...
52	...
53	...
54	...
55	...
56	...
57	...
58	...
59	...
60	...
61	...
62	...
63	...
64	...
65	...
66	...
67	...
68	...
69	...
70	...
71	...
72	...
73	...
74	...
75	...
76	...
77	...
78	...
79	...
80	...
81	...
82	...
83	...
84	...
85	...
86	...
87	...
88	...
89	...
90	...
91	...
92	...
93	...
94	...
95	...
96	...
97	...
98	...
99	...
100	...



PREȘANDE DE ȘANȚA  
 MARU ȘERAFIM-BABIE

CONTRACTANTUL  
 MADARIN ȘANȚA

HNEXA NR 4/HCL-NR 4/2020

# PLAN DE AMPLASAMENT SI DELIMITARE A IMOBILIULUI

Scara 1: 500

Suprafata masurata	Adresa imobilului	
123 mp	intravilanul com. Dofteana, sat Dofteana, str. Principală (DN 12A), jud. Bacău	
	UAT	Dofteana
Proprietar : UAT Dofteana		

618450

618500

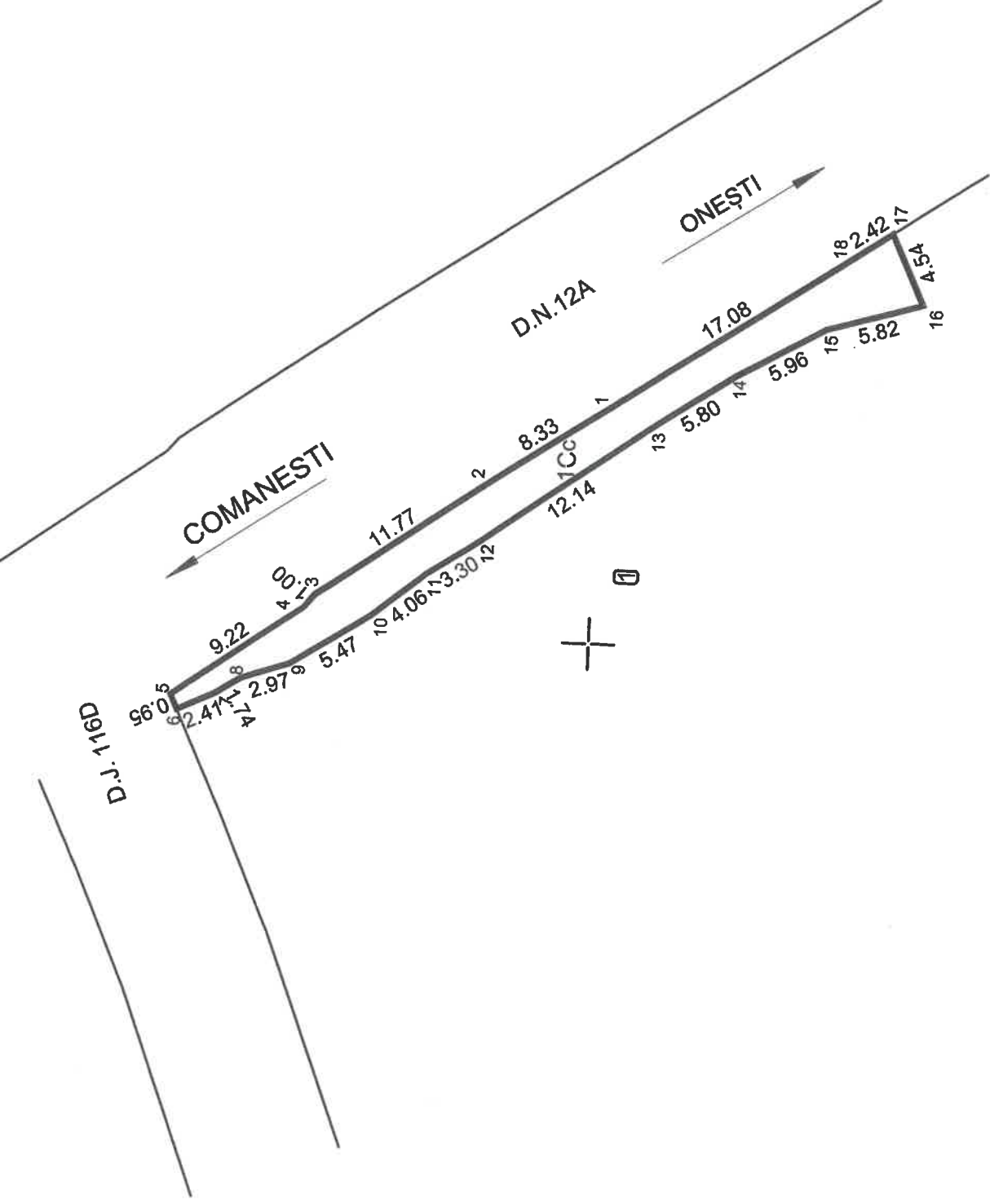

537500



537500

## INVENTAR DE COORDONATE "Sistem de Proiectie Stereografica 1970" Teren - 1Cc

Nr. Pct.	Coordonate pct.de contur		Lungimi laturi D(i,i+1)
	X [m]	Y [m]	
1	537499.440	618463.669	8.33
2	537506.355	618459.033	11.77
3	537515.989	618452.269	1.00
4	537516.617	618451.490	9.22
5	537524.136	618446.156	0.95
6	537523.735	618445.293	2.41
7	537521.554	618446.307	1.74
8	537520.084	618447.235	2.97
9	537517.274	618448.196	5.47
10	537512.692	618451.182	4.06
11	537509.529	618453.731	3.30
12	537506.775	618455.550	12.14
13	537496.916	618462.630	5.80
14	537492.121	618465.885	5.96
15	537486.951	618468.849	5.82
16	537481.355	618470.445	4.54
17	537483.272	618474.565	2.42
18	537485.275	618473.214	17.08
Suprafata măsurată= 123mp			

618450

618500

## A. Date referitoare la teren

Nr. parcellă	Categoria de folosință	Suprafața [mp]	Mențiuni	Intravilan/ Extravilan
1	Cc	123	Domeniul public UAT Dofteana	Intravilan
TOTAL		123		

## B. Date referitoare la construcții

Cod constr.	Cod grupă destinație	Suprafața construită la sol [mp]	Mențiuni

Executant: ING. BOGDAN ONEȘTI S.R.L.

Semnătura și ștampila **CERTIFICAT DE AUTORIZARE**  
Seriă RO-B-F,  
1998/10.08.2017  
Anca-Ioana



PREȘEDINTE ȘEDINȚA  
MARUȚA ȘERAFIM - GABRIEL

*[Signature]*

Confirm executarea în asigurarea orilor de teren, corectitudinea și cmirii documentației cartografice și corespondența acesteia cu realitatea din teren

Data: 02/09/2019 CATEGORIA 1

CONTRASEMNEAREA ȘEDINȚA  
MARUȚA ȘERAFIM





# PLAN DE AMPLASAMENT SI DELIMITARE A IMOBILULUI

Scara 1: 500

Suprafața măsurată	Adresa imobilului
30 mp	intravilanul com. Dofteana, sat Dofteana, str. Principală (DN 12A), jud. Bacău
Proprietar: UAT Dofteana	

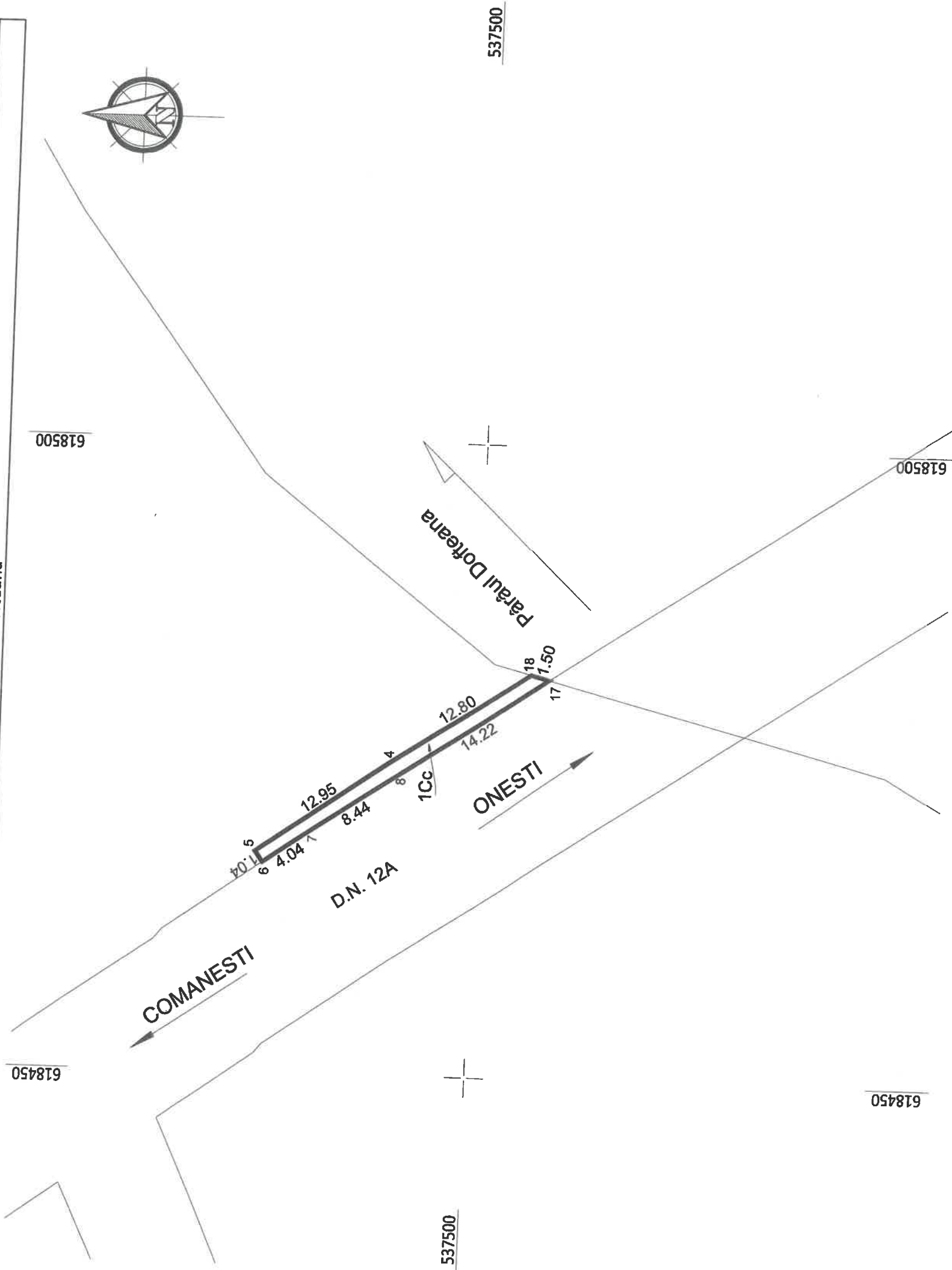

537500

537500

## INVENTAR DE COORDONATE "Sistem de Proiecție Stereografică 1970"

Nr. Pct.	Coordonate pct. de contur		Lungimi laturi D(i,i+1)
	X [m]	Y [m]	
4	537506.454	618474.866	12.95
5	537517.062	618467.446	1.04
6	537516.451	618466.607	4.04
7	537513.145	618468.929	8.44
8	537506.134	618473.629	14.22
17	537494.345	618481.572	1.50
18	537495.797	618481.950	12.80
Suprafața măsurată=30mp			

Teren - 1Cc

## A. Date referitoare la teren

Nr. parcelă	Categoria de folosință	Suprafața [mp]	Mențiuni	Intravilan/ Extravilan
1	Cc	30	Domeniu public UAT Dofteana	Intravilan
TOTAL		30		

## B. Date referitoare la construcții

Cod constr.	Cod grupă destinație	Suprafața construită la sol [mp]	Mențiuni
TOTAL			

Executant: INGENIERUL CAD ONESTI S.R.L.  
Semnătura și ștampila  
**CERTIFICAT DE AUTORIZARE**  
Seria RO-B-F.  
1998/10.08.2017  
Anca-Ioana PRICOP

Proiect executat în colaborare cu Biroul de cadastru, geodezie și cartografie



PREȘEDINTE DE ȘANȚĂ  
MARUȚA DOFTEANA-CASSAȘI  
Dofteana

Confirm executarea măsurătorilor la teren, corectitudinea întocmirii documentației cadastrale și disponibilitatea acestor servicii din teren

Data: decembrie 2019

CONTRASEMNELE SAȘI  
MARUȚA DOFTEANA



# PLAN DE AMPLASAMENT SI DELIMITARE A IMOBILULUI

Scara 1: 500

Suprafața măsurată	Adresa imobilului
63 mp	intravilanul com. Dofteana, sat Dofteana, str. Principală (DN 12A), jud. Bacău
Proprietar: UAT Dofteana	

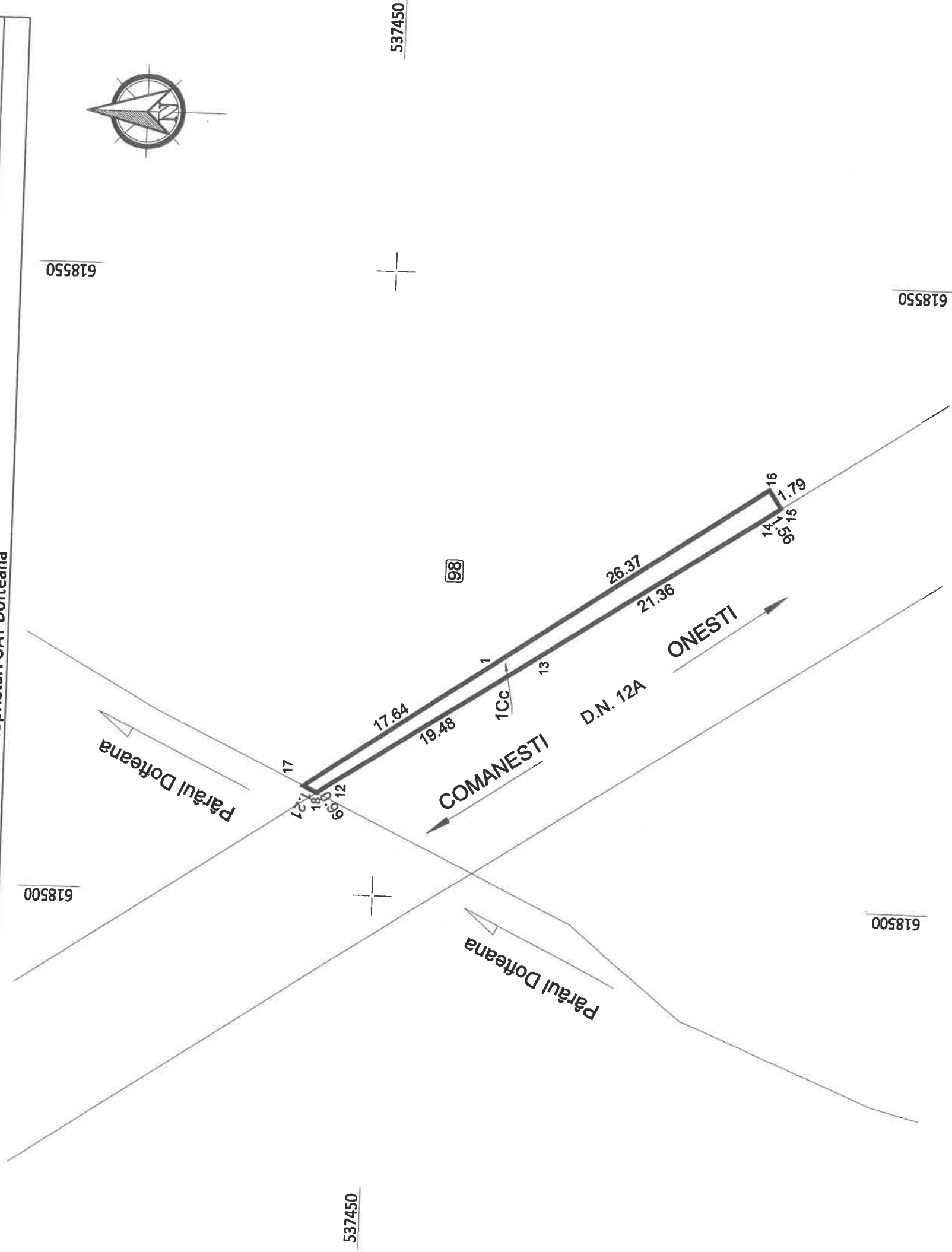

## INVENTAR DE COORDONATE "Sistem de Proiecție Stereografică 1970"

Nr. Pct.	Coordonate pct. de contur		Lungimi laturi D(i,i+1)
	X [m]	Y [m]	
1	537441.300	618518.683	17.64
17	537455.805	618508.648	1.21
18	537454.714	618508.123	0.99
12	537453.894	618508.672	19.48
13	537437.648	618519.419	21.36
14	537419.871	618531.263	1.56
15	537418.572	618532.132	1.79
16	537419.566	618533.619	26.37
Suprafața măsurată=63mp			

Nr. parcelă	Categorie de folosință	Suprafața [mp]	Mențiuni		Intravilan/ Extravilan
1	Cc	63	Domeniu public UAT Dofteana		Intravilan
TOTAL			63		
Cod constr.	Cod grupă destinație	B. Date referitoare la construcții		Mențiuni	
		Suprafața construită la sol [mp]			

Executant: ING. OSAD ONEȘTI S.R.L.  
Semnătura și ștampila

**CERTIFICAT DE AUTORIZARE**  
Seria RO-B-F. 1998/10.08.2017  
Anca-Ioana PRICOP

Confirm executarea măsurărilor la teren, corectitudinea întocmirii documentației cadastrale și conformarea acesteia cu realitatea din teren  
Data: decembrie 2019



PREȘEDINTE DEȘTEANȚA  
DANU DOFTANA-ORBE  
CONTABILITATEA DEȘTEANȚA  
MARIANA DOFTANA

ANEXA NR 12/CA KCL NR 4/2000

# PLAN DE AMPLASAMENT SI DELIMITARE A IMOBILIULUI

Scara 1: 500

Suprafata masurata 125 mp	Adresa imobilului intravilanul com. Dofteana, sat Dofteana, str. Principala (DN 12A) în dreptul numărului postal 127, jud. Bacău
Proprietar : UAT Dofteana	

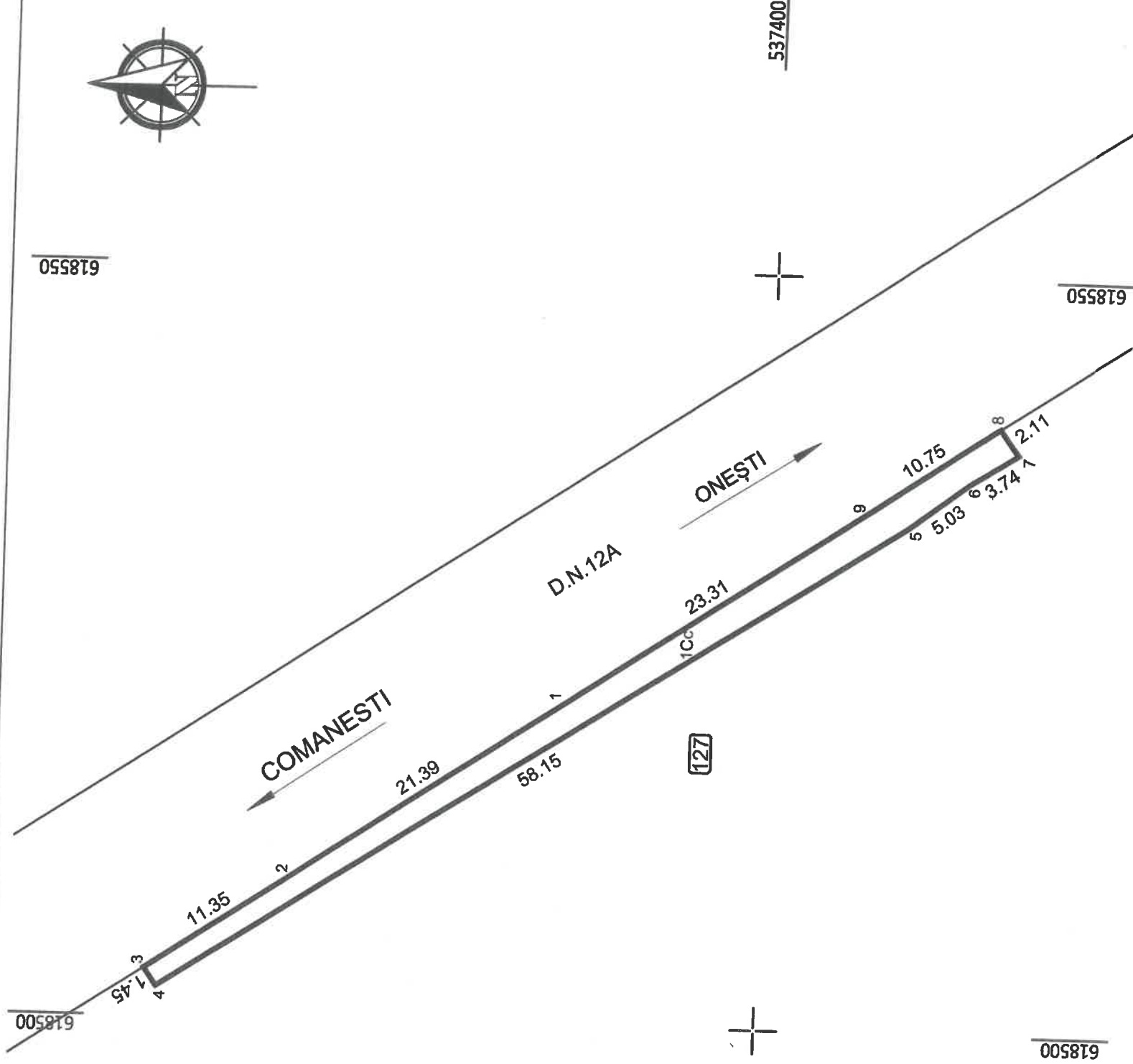

537400

537400

## INVENTAR DE COORDONATE "Sistem de Proiecție Stereografica 1970"

Nr. Pct.	Coordonate pct.de contur		Lungimi laturi D(i,i+1)
	X [m]	Y [m]	
1	537413.209	618521.283	21.39
2	537431.010	618509.421	11.35
3	537440.474	618503.161	1.45
4	537439.674	618501.951	58.15
5	537390.830	618533.514	5.03
6	537386.802	618536.529	3.74
7	537383.653	618538.550	2.11
8	537384.918	618540.242	10.75
9	537393.836	618534.239	23.31
Suprafata măsurată=125mp			

Teren - 1Cc

## A. Date referitoare la teren

Nr. parcelă	Categoria de folosință	Suprafata [mp]	Mențiuni	Intravilan/ Extravilan
1	Cc	125	Domeniul public UAT Dofteana	Intravilan
TOTAL		125		

## B. Date referitoare la construcții

Cod constr.	Cod grupă destinație	Suprafata construită la sol [mp]	Mențiuni

Executant: ING. OVIDIU ONEȘTI S.R.L.  
Semnătura și ștampila  
**CERTIFICAT DE AUTORIZARE**  
Sara RO-B-F,  
19/08/10.08.2017  
Anca-Ioana  
Data: octombrie 2017



PREȘEDINTE DE ȘEDINȚĂ  
DANIEL SEBASTIAN - OARIE

CONTRACTANT  
MARINA ROLIA

Confirm executarea măsurătorilor în teren, corectitudinea înlocuirii documentației cadastrale și corespondența acesteia cu realitatea în teren

ANEXA NR 13/CA PCL NR 4/2000

PLAN DE ÎNCADRARE PE DISTRICTE ȘI COMUNI	
Comuna	Comuna
Localitate	Localitate
Lot	Lot
Suprafață	Suprafață
Observații	Observații

Lot	Suprafață	Observații
1	1000	
2	1000	
3	1000	
4	1000	
5	1000	
6	1000	
7	1000	
8	1000	
9	1000	
10	1000	
11	1000	
12	1000	
13	1000	
14	1000	
15	1000	
16	1000	
17	1000	
18	1000	
19	1000	
20	1000	
21	1000	
22	1000	
23	1000	
24	1000	
25	1000	
26	1000	
27	1000	
28	1000	
29	1000	
30	1000	
31	1000	
32	1000	
33	1000	
34	1000	
35	1000	
36	1000	
37	1000	
38	1000	
39	1000	
40	1000	
41	1000	
42	1000	
43	1000	
44	1000	
45	1000	
46	1000	
47	1000	
48	1000	
49	1000	
50	1000	
51	1000	
52	1000	
53	1000	
54	1000	
55	1000	
56	1000	
57	1000	
58	1000	
59	1000	
60	1000	
61	1000	
62	1000	
63	1000	
64	1000	
65	1000	
66	1000	
67	1000	
68	1000	
69	1000	
70	1000	
71	1000	
72	1000	
73	1000	
74	1000	
75	1000	
76	1000	
77	1000	
78	1000	
79	1000	
80	1000	
81	1000	
82	1000	
83	1000	
84	1000	
85	1000	
86	1000	
87	1000	
88	1000	
89	1000	
90	1000	
91	1000	
92	1000	
93	1000	
94	1000	
95	1000	
96	1000	
97	1000	
98	1000	
99	1000	
100	1000	

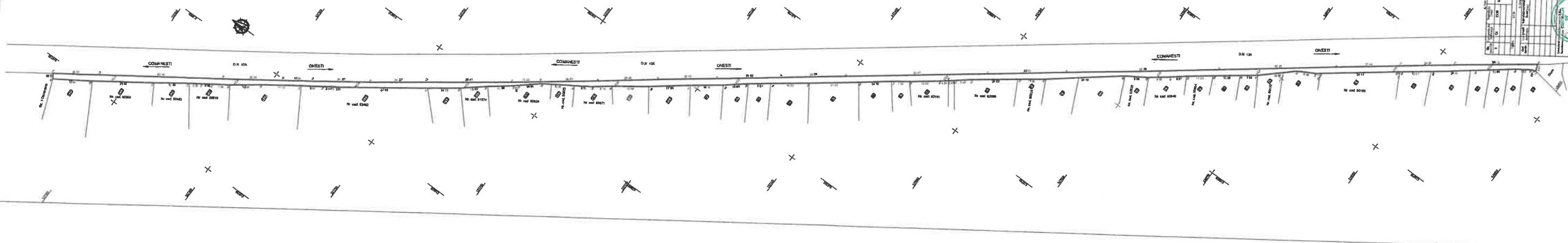

PLAN DE ÎNCADRARE PE DISTRICTE ȘI COMUNI	
Comuna	Comuna
Localitate	Localitate
Lot	Lot
Suprafață	Suprafață
Observații	Observații



CONTRAR  
 PREȘANTE FEANȚA  
 Anu FEANȚA - D. A. G. E.  
 CONTRAȘIȘI  
 FEDEȘIȘI



1 PRUCLAF NR 19 CAT PCL NR 4 / 2010

PLAN DE AMPLASAMENT SI COLONARE A PISTELOR	
PROIECTANT	PROIECTANT
PROIECTANT	PROIECTANT
PROIECTANT	PROIECTANT
PROIECTANT	PROIECTANT

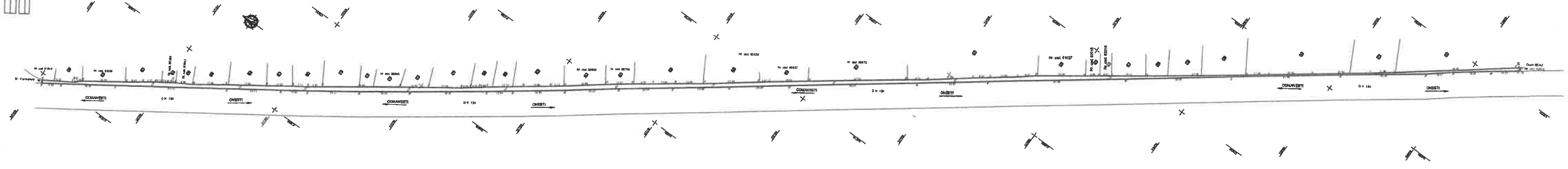

LISTA DE PISTE	
1	1
2	2
3	3
4	4
5	5
6	6
7	7
8	8
9	9
10	10
11	11
12	12
13	13
14	14
15	15
16	16
17	17
18	18
19	19
20	20
21	21
22	22
23	23
24	24
25	25
26	26
27	27
28	28
29	29
30	30
31	31
32	32
33	33
34	34
35	35
36	36
37	37
38	38
39	39
40	40
41	41
42	42
43	43
44	44
45	45
46	46
47	47
48	48
49	49
50	50
51	51
52	52
53	53
54	54
55	55
56	56
57	57
58	58
59	59
60	60
61	61
62	62
63	63
64	64
65	65
66	66
67	67
68	68
69	69
70	70
71	71
72	72
73	73
74	74
75	75
76	76
77	77
78	78
79	79
80	80
81	81
82	82
83	83
84	84
85	85
86	86
87	87
88	88
89	89
90	90
91	91
92	92
93	93
94	94
95	95
96	96
97	97
98	98
99	99
100	100

PROIECT DE AMPLASAMENT SI COLONARE A PISTELOR	
PROIECTANT	PROIECTANT
PROIECTANT	PROIECTANT
PROIECTANT	PROIECTANT
PROIECTANT	PROIECTANT



PROIECT DE PLAN  
 PLAN DE AMPLASAMENT SI COLONARE A PISTELOR

CONTRACTANT  
 MARELA SPA



AVETA NR AF / HCC NR 4/2020

**PLAN DE AMPLASAMENT SI DELIMITARE A IMOBILIULUI**

Scara 1: 500

Suprafata masurata	Adresa imobilului
465 mp	intravilanul com. Doftoeana, sat Doftoeana, str. Principala (DN 12A) intre numerele po stale 39-47, Jud. Bacău
UAT	Doftoeana
Proprietar: UAT Doftoeana	



INVENTAR DE COORDONATE  
"Sistem de Proiectie Stereografica 1970"

Nr. Pct.	Coordonate pct.de contur		Lungimi laturi D(i,i+1)
	X [m]	Y [m]	
1	536709.726	619022.187	11.16
2	536719.896	619017.589	10.87
3	536729.750	619013.003	21.02
4	536748.402	619003.307	10.04
5	536757.023	618998.155	9.94
6	536766.353	618992.729	19.74
7	536781.409	618981.247	19.19
8	536796.815	618969.812	12.40
9	536806.657	618962.264	15.01
10	536818.814	618953.468	1.60
11	536819.957	618952.343	17.49
12	536834.123	618942.081	18.32
13	536848.806	618931.123	6.33
14	536853.701	618927.112	2.46
15	536852.314	618925.080	5.62
16	536847.730	618928.335	23.46
17	536828.778	618942.155	14.50
18	536817.096	618950.743	12.58
19	536807.152	618958.441	2.61
20	536805.006	618959.931	4.48
21	536801.452	618962.654	41.17
22	536788.351	618987.139	4.65
23	536764.542	618999.809	5.07
24	536760.284	618992.566	6.57
25	536754.823	618996.216	5.46
26	536750.243	618999.190	10.40
27	536742.157	619005.726	23.16
28	536721.201	619015.591	29.77
29	536694.041	619027.777	10.55
30	536684.414	619032.093	1.02
31	536684.813	619033.028	15.90
32	536689.441	619026.789	11.27

Suprafata măsurată=465mp

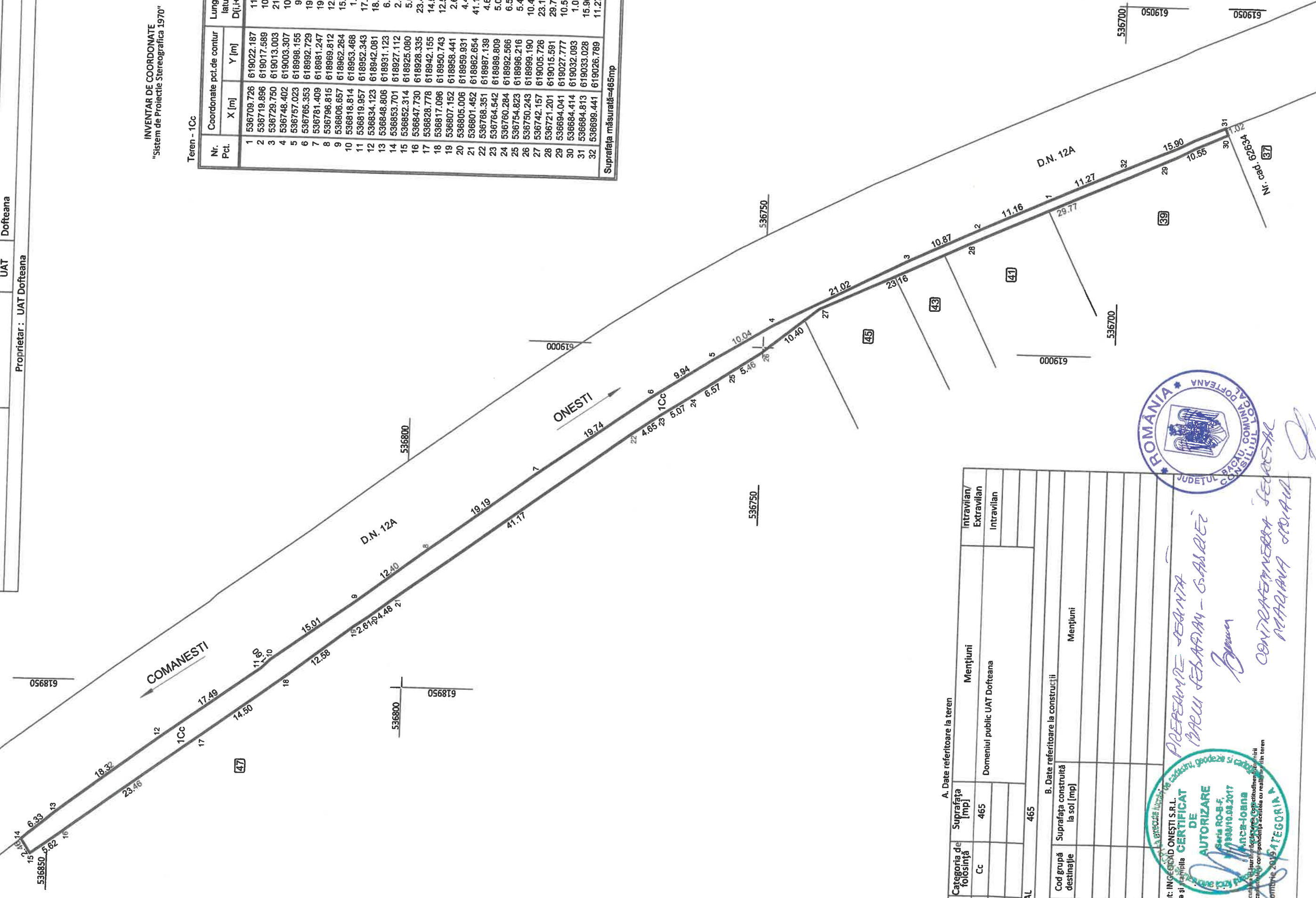

Nr. parcella	Categoria de folosinta	Suprafata [mp]	Mentjuni	
			Intravilan/ Extravilan	Intravilan
1	Cc	465	Domeniul public UAT Doftoeana	
TOTAL			465	

B. Date referitoare la constructii	
Cod grupa constr. destinatie	Suprafata construita la sol [mp]
	Mentjuni

Executant: ING. NICOLAE ONESTI S.R.L.  
Semnatura si stampila

**CERTIFICAT DE AUTORIZARE**  
Seria RO-B-F: 1999/10.08.2017  
ANCB-IOBNS  
CATEGORIA V

PREȘEDINTE ȘEFANTA  
MARU ȘEFARDIAN - ȘABARDEI  
CONTRASEMNEA ȘEFANTA  
MARIANA ȘOFARU

Confirma executantului asupra planșei de cadastru, geodezie și cartografiere și a documentației cadastrale, conform procedurii de acces la acest teren în teren  
Data: 05.06.2018



