

HOTARARE

nr. 6 din 29 ianuarie 2021

privind introducerea unor terenuri bunuri de interes public local, în domeniul public al comunei Dofteana

Consiliul local al comunei Dofteana, județul Bacău, întrunit în ședință ordinară în data de 29 ianuarie 2021, ora 10.00;

În baza referatului de aprobare nr.742 din 18 ianuarie 2021, a primarului prin care propune introducerea unor terenuri bunuri de interes public local, în domeniul public al comunei Dofteana; In baza HG nr. 1.347/2001, privind atestarea domeniului public al județului Bacău, precum și al municipiilor, orașelor și comunelor din județul Bacău, modificată și completată de HG nr. 588/2006 pentru modificarea și completarea HG nr. 1.347/2001 privind atestarea domeniului public al județului Bacău, precum și al municipiilor, orașelor și comunelor din județul Bacău, modificată și completată de HG nr. 812/2011 pentru modificarea și completarea HG nr. 1.347/2001, privind atestarea domeniului public al județului Bacău;

Pe baza art. 292 alin.(6) din OUG nr.57/2019 privind Codul administrativ;

Ținând cont de prevederile HG nr. 548 din 8 iulie 1999, privind aprobarea Normelor tehnice pentru întocmirea inventarului bunurilor care alcătuiesc domeniul public al comunelor, orașelor, municipiilor și județelor; Pe baza Raportului compartimentului de specialitate nr. 866 din 19 ianuarie 2021, precum și a Raportului de avizare favorabil al comisiei de specialitate din cadrul Consiliului local Dofteana nr. 1579 din 29 ianuarie 2021;

În temeiul 129 (2) lit. „c”, art.139 (3) și art.196 alin.(1) lit. „a”, art. 286(4) din OUG nr.57/2019 privind Codul administrativ;

HOTĂRĂȘTE:

Art.1 Se aprobă cu un număr de 17 consilieri pentru, din 17 consilieri în funcție, introducerea terenului pe baza planului de amplasament și delimitare a imobilului în suprafață de **231 mp** – intravilan, situat în vecinătatea str. Doctor David Ernest, sat Dofteana, comuna Dofteana, categoria de folosință curți construcții, conform anexei nr. 1 la prezenta hotărâre.

Art.2 Se aprobă cu un număr de 17 consilieri pentru, din 17 consilieri în funcție introducerea terenului pe baza planului de amplasament și delimitare a imobilului în suprafață de **391 mp** – intravilan, str.Doctor David Ernest, sat Dofteana, comuna Dofteana, categoria de folosință drum, conform anexei nr. 2 la prezenta hotărâre.

Art.3 Se aprobă cu un număr de 17 consilieri pentru, din 17 consilieri în funcție, introducerea terenului pe baza planului de amplasament și delimitare a imobilului în suprafață de **256 mp** – intravilan, str.Fermierului, sat Dofteana, comuna Dofteana, categoria de folosință drum - conform anexei nr. 3 la prezenta hotărâre.

Art.4 Se aprobă cu un număr de 17 consilieri pentru, din 17 consilieri în funcție, introducerea terenului pe baza planului de amplasament și delimitare a imobilului în suprafață de **15.000 mp**–extravilan, com. Dofteana, punct "Poligon", comuna Dofteana, categoria de folosință neproductiv – conform anexei nr. 4 la prezenta hotărâre.

Art.5 Prezenta hotărâre se comunică, prin intermediul secretarului general al comunei Dofteana, în temeiul prevăzut de lege, Instituției Prefectului Județul Bacău, primarului Comunei Dofteana, compartimentului de specialitate și se aduce la cunoștință publică prin afișarea la sediul primăriei, publicare pe site-ul instituției <http://www.primariadofteana.ro/>, precum și în

PREȘEDINTE DE ȘEDINȚĂ
Consilier Mihăiță Diaconu



Contrasemnează Secretarul general al comunei,
Mariana SPOIALĂ

Comunicat art. 197(1) Inst.Pref. _____

Comunic.cf. art. 197(2) Primarului. _____

Compart. Urbanism și amenaj.terit. _____

PLAN DE AMPLASAMENT SI DELIMITARE A IMOBILULUI

Scara 1: 500

Suprafata masurata	Adresa imobilului
231 mp	intravilanul com. Doftseana, sat Doftseana, zona "Dispensar Doftseana", jud. Bacău
UAT	Doftseana

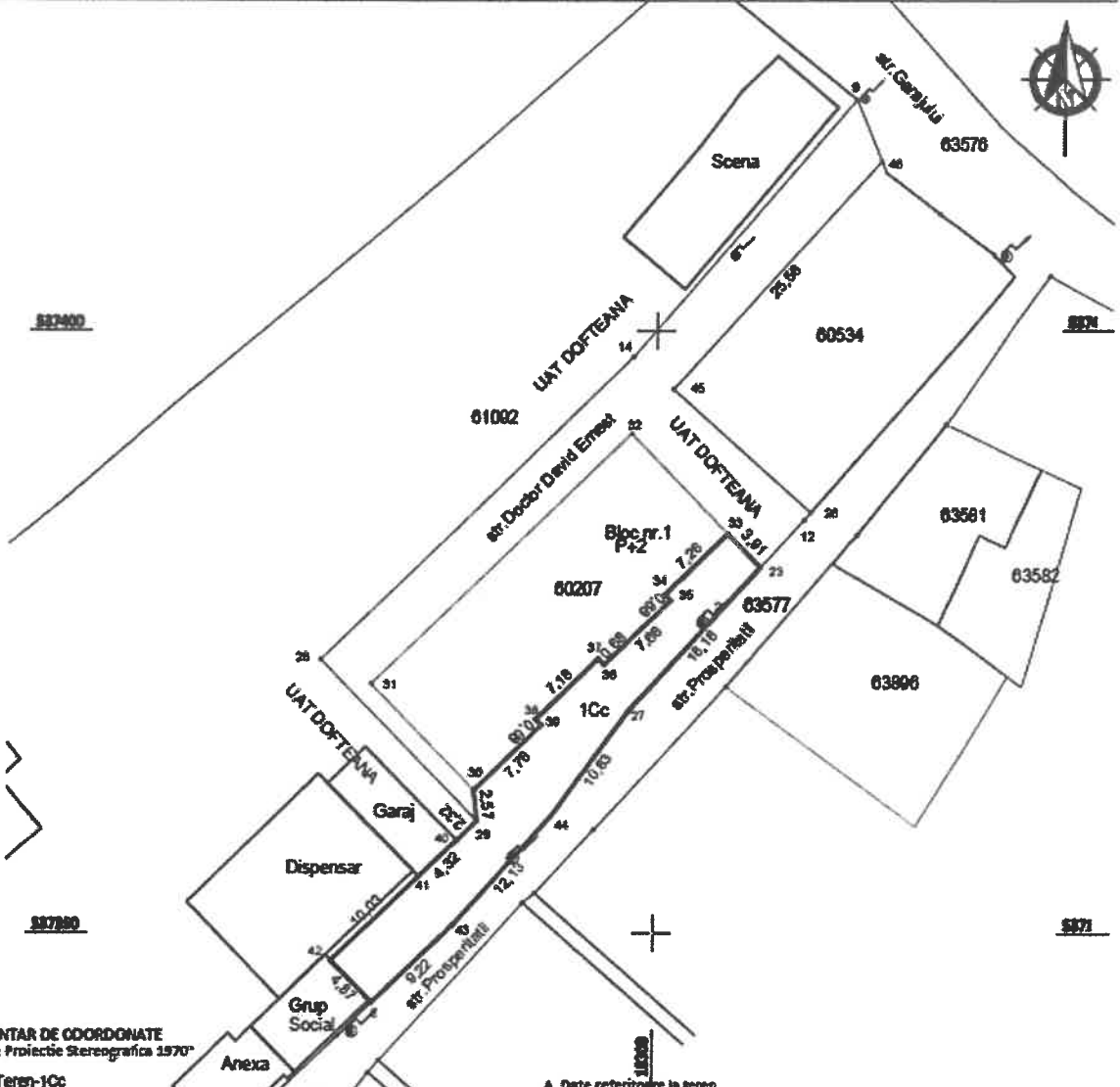

INVENTAR DE COORDONATE
"Sistem de Proiectie Stereografica 1970"

Teren-1Cc

Nr. Pct.	Coordonate pct.de contur		Lungimi latun D(U+1)
	X [m]	Y [m]	
29	537359.337	618285.418	2.32
40	537357.719	618283.755	4.32
41	537354.707	618280.659	10.03
42	537347.712	618273.468	4.87
5	537344.217	618276.861	9.22
43	537350.645	618283.474	12.13
44	537359.700	618291.544	10.83
27	537368.463	618297.913	15.16
23	537380.384	618308.819	3.91
33	537383.191	618306.092	7.26
34	537378.133	618300.895	0.68
35	537377.645	618301.358	7.66
36	537372.307	618295.865	0.68
37	537372.795	618295.390	7.18
38	537367.791	618290.239	0.68
39	537367.303	618290.712	7.76
30	537361.895	618285.146	2.57
Suprafata masurata=231mp			

A. Date referitoare la teren

Nr. parcelă	Categoria de folosinta	Suprafata [mp]	Mentiiuni	Intravilan/ Extravilan
1	Cc	231	Teren partial imprejuit cu gard	Intravilan
TOTAL		231		

B. Date referitoare la constructii

Cod constr.	Cod grupa destinatie	Suprafata construita la sol [mp]	Mentiiuni

Executant: ing. Anca Ioana PRICOP
Seria RO-B-F, Categoria A

CERTIFICAT DE AUTORIZARE
Seria RO-B-F, 1998/19.06.2017
Anca Ioana PRICOP

Inspector
Confirm introducerea imobilului in baza de date integrat si atribuirea numarului cadastrel

Stampile BCP!
Data:

Preşedinte de şedinţă,
Diaconu Mihăiţă



Contrasemnează, secretar general,
Mariana Spoială

PLAN DE AMPLASAMENT SI DELIMITARE A IMOBILULUI

Scara 1: 500

Suprafata masurata	Adresa imobilului	
391 mp	Intravilanul com. Doftoeana, sat Doftoeana, str. Doctor David Ernest, jud. Bacău	
	UAT	Doftoeana

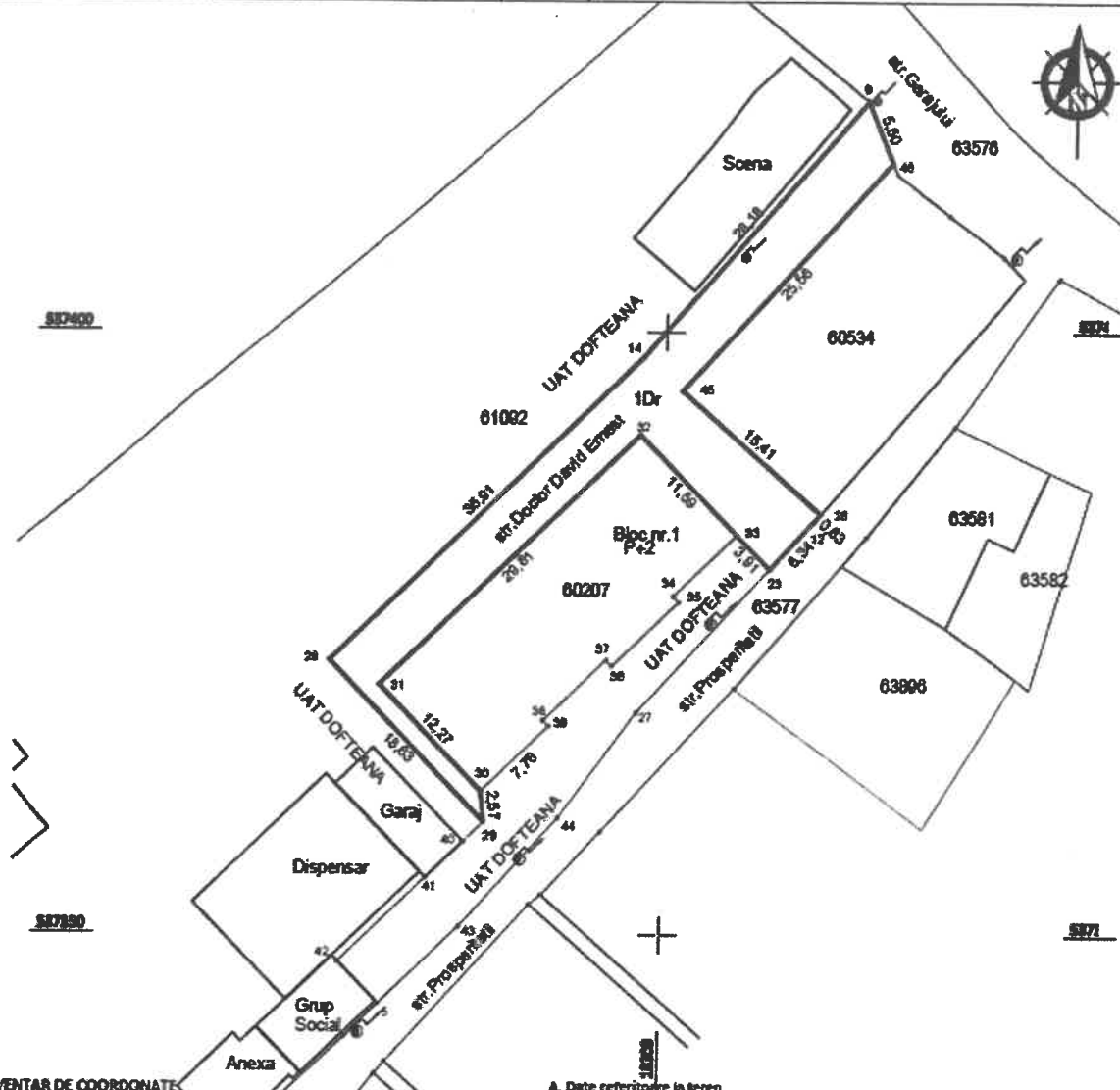

INVENTAR DE COORDONATE
"Sistem de Proiecție Stereografică 1970"

Nr. Pct.	Coordonate pct. de contur		Lungimi laturi O _i (J+1)
	X [m]	Y [m]	
29	537359.337	618205.418	2.57
30	537361.896	618205.146	12.27
31	537370.732	618276.633	29.81
32	537391.505	618298.017	11.59
33	537383.191	618306.092	3.91
23	537380.384	618308.819	5.34
12	537384.321	618312.421	0.83
26	537384.947	618312.967	15.41
45	537395.186	618301.450	25.56
46	537414.064	618318.677	5.50
9	537419.152	618316.577	28.18
14	537397.866	618298.112	35.91
28	537372.733	618272.466	18.63
Suprafata masurata=391mp			

A. Date referitoare la teren

Nr. parcelă	Categoria de folosință	Suprafata [mp]	Mențiuni	Intravilan/ Extravilan
1	Dr	391	Teren partial împrejmuit cu gard	Intravilan
TOTAL		391		

B. Date referitoare la construcție

Cod constr.	Cod grupa destinație	Suprafata construita la sol [mp]	Mențiuni

Executant: ing. Anca Ioana PRICOP - in calitate de Cadastru, Sediul de Cadastru, Serviciul de Cadastru, Judetul de Bacău

CERTIFICAT DE AUTORIZARE
Seria RD-3-F, 100010-04-2017
Anca Ioana PRICOP

Inspector: _____
Confirmă introducerea imobilului în baza de date integrată și este în posesia numărului cadastral

Stampila BCP
Data: decembrie 2020



Președinte de ședință,
Diaconu Mihăiță

Contrasemnează, secretar general
Mariana Spoială

PLAN de AMPLASAMENT ȘI DELIMITARE A IMOBILULUI
SCARA 1 : 500

	Suprafata masurata	Adresa imobilului
	256 mp	intravilanul com. Dofteana, sat Dofteana, str. Fermierului, jud. Bacău
Cartea funciară nr.	UAT	DOFTEANA

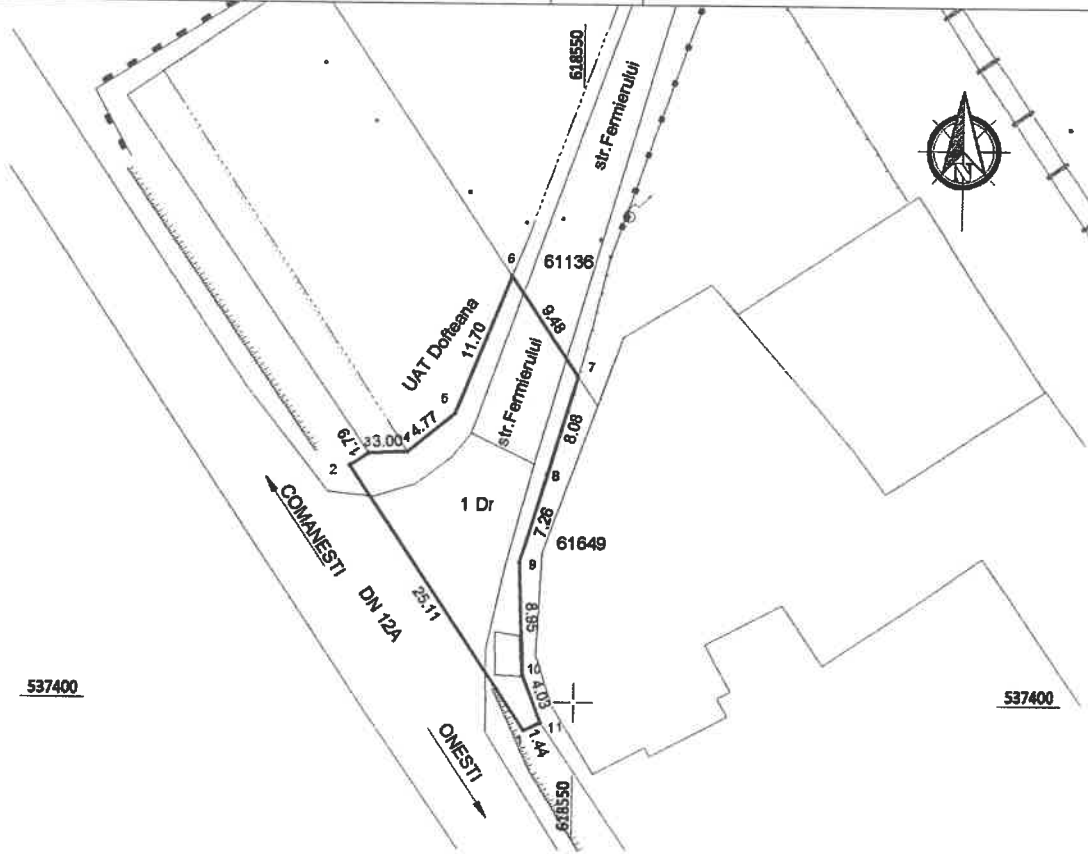

INVENTAR DE COORDONATE
"Sistem de Proiectie Stereografica 1970"
Teren - 1Dr

Nr. Pct.	Coordonate pct.de contur		Lungimi laturi D(1,1+1)
	X [m]	Y [m]	
1	537397.707	618546.098	25.11
2	537418.572	618532.132	1.79
3	537419.566	618533.619	3.00
4	537419.696	618536.617	4.77
5	537422.715	618540.307	11.70
6	537433.597	618544.604	9.48
7	537425.735	618549.905	8.08
8	537417.980	618547.637	7.26
9	537411.021	618545.563	8.95
10	537402.079	618545.955	4.03
11	537398.321	618547.400	1.44

Suprafata masurata = 256mp

A. Date referitoare la teren

Nr. parcelă	Categoria de folosință	Suprafata [mp]	Mențiuni	Intravilan/ Extravilan
1	Dr	256	strada Fermierului	Intravilan
TOTAL		256		

B. Date referitoare la construcții

Cod constr.	Cod grupă destinație	Suprafata construită la sol [mp]	Mențiuni

Executant: INGEORAD ONESTI, RLE de cadastru, posesor de carte profesională de cadastru, județul Bacău, Strada Ștefan cel Mare nr. 10
Seria RO-B-J 1254, Clasa 3

CERTIFICAT DE AUTORIZARE
Seria RO-B-F, 998/10.08.2017
Mălina-Ioana PRICOP

Confirm executarea măsurătorilor la teren, corectitudinea întocmirii documentației cadastrale și corectitudinea măsurătorilor realizate din teren
Data: ianuarie 2021



Președinte de ședință,
Diaconu Mihăiță

Contrasemnează, secretar general,
Mariana Spoială

PLAN DE AMPLASAMENT SI DELIMITARE A IMOBILULUI

Anexa nr. 1.35 la regulament

Scara 1: 1000

Nr. cadastral	Suprafata măsurată	Adresa imobilului	
	15000 mp	extravilanul com. Dofteana, punctul "Poligon", jud. Bacău	
Cartea funciară nr.	UAT	Dofteana	

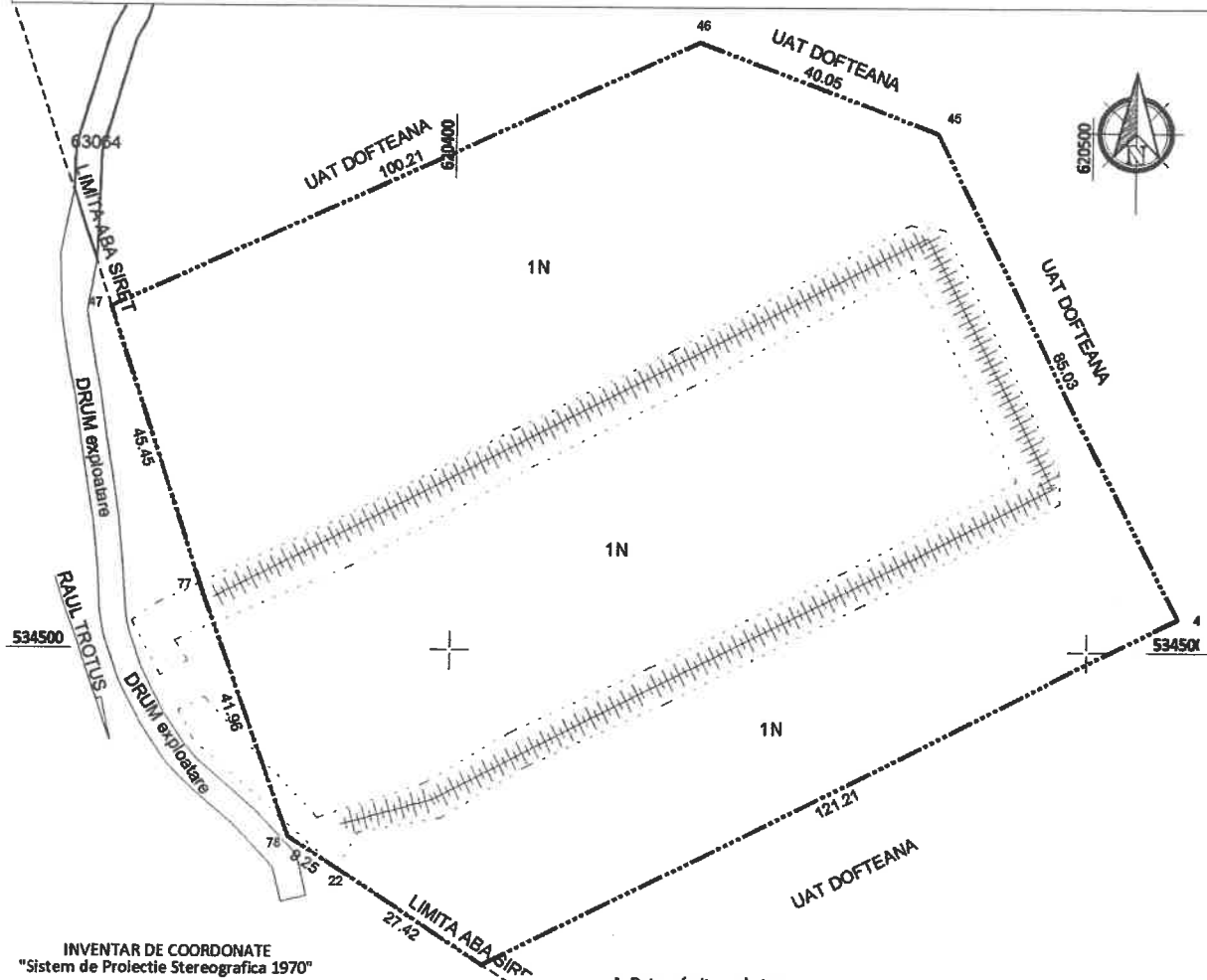

INVENTAR DE COORDONATE
"Sistem de Proiectie Stereografica 1970"

Teren-1N

Nr. Pct.	Coordonate pct.de contur		Lungimi laturi D(1,H-1)
	X [m]	Y [m]	
45	534580.893	620475.272	40.05
46	534594.935	620437.763	100.21
47	534553.375	620346.572	45.45
77	534510.243	620360.902	41.96
78	534470.748	620375.084	9.25
22	534465.699	620382.835	27.42
43	534450.733	620405.814	121.21
44	534505.234	620514.081	85.03
Suprafata măsurată=15000mp			

A. Date referitoare la teren

Nr. parcelă	Categoria de folosință	Suprafata [mp]	Mențiuni	Intravilan/ Extravilan
1	N	15000	Teren neimprejmuit	Extravilan
TOTAL		15000		

B. Date referitoare la construcții

Cod constr.	Cod grupă destinație	Suprafata construită la sol [mp]	Mențiuni

Executant: Inca - Bacău - Categoria A
Seria RO-B-F 1998/10.08.2017
Inca-Ioana PRICOP
CATEGORIA A

Președinte de ședință,
Diaconu Mihăița

Contrasemnează, secretar general,
Mariana Spoială

