

HOTARARE

nr. 77 din 28 mai 2021

privind introducerea unor bunuri de interes public local în domeniul public al comunei Dofteana

Consiliul local al comunei Dofteana, județul Bacău, întrunit în ședință extraordinară în data de 28 mai 2021, ora 10.00;

În baza referatului de aprobare nr. 8929 din 27 mai 2021, al primarului prin care propune introducerea unui bun de interes public local în domeniul public al comunei Dofteana;

În baza art. 286 alin.(4) din OUG nr.57/2019 privind Codul administrativ;

Ținând cont de prevederile HG nr. 548 din 8 iulie 1999, privind aprobarea Normelor tehnice pentru întocmirea inventarului bunurilor care alcătuiesc domeniul public al comunelor, orașelor, municipiilor și județelor;

Pe baza Raportului compartimentului de specialitate nr. 8957 din 27 mai 2021, precum și a Raportului de avizare favorabil al comisiei de specialitate din cadrul Consiliului local Dofteana nr. 9015 din 28 mai 2021;

În temeiul 129 (2) lit.c, art, 139(3), art. 286(4), precum și art. 196 alin.(1) lit.(a) și art.197 alin.(1) și (2), art. 198 (1) și (2), din Ordonanța de Urgență a Guvernului României nr. 57/2019, privind Codul Administrativ, cu modificările și completările ulterioare;

HOTĂRĂȘTE:

Art. 1 Se aprobă cu un număr de 17 consilieri pentru, din 17 consilieri în funcție, introducerea în domeniul public al comunei Dofteana a unui bun de interes public local - teren extravilan, cu suprafața de 315 mp, str. Arinilor (tronson 2), sat Hăghiach, comuna Dofteana, categoria de folosință drum – (anexa 1);

Art. 2 Se aprobă cu un număr de 17 consilieri pentru, din 17 consilieri în funcție introducerea în domeniul public al comunei Dofteana a unui bun de interes public local - teren cu suprafața totală de 1947 mp situat în intravilanul și extravilanul satului Dofteana, (punct Secăreanu), comuna Dofteana, categoria de folosință drum: 1053 mp extravilan, 860 mp intravilan; 34 mp extravilan (anexa 2);

Art. 3 Se aprobă cu un număr de 17 consilieri pentru, din 17 consilieri în funcție introducerea în domeniul public al comunei Dofteana a unui bun de interes public local - teren cu suprafața de 636 mp, situat în extravilanul satului Dofteana, (punct Secăreanu), comuna Dofteana, categoria de folosință drum – (anexa 3);

Art.4 Se aprobă cu un număr de 17 consilieri pentru, din 17 consilieri în funcție, introducerea în domeniul public al comunei Dofteana a unui bun de interes public local - teren cu suprafața de 540 mp, situat în intravilanul satului Dofteana, (punct Pârâul lui Ciulei), comuna Dofteana, categoria de folosință drum – (anexa 4);

Art.5 Prezenta hotărâre se comunică, prin intermediul secretarului general al comunei Dofteana, în temeiul prevăzut de lege, Instituției Prefectului Județul Bacău, primarului Comunei Dofteana, Compartimentul urbanism și amenajarea teritoriului, persoanelor nominalizate și se aduce la cunoștință publică prin afișarea la sediul primăriei, publicare pe site-ul instituției <http://www.primariadofteana.ro>, precum și în Monitorul Oficial Local Dofteana.

PREȘEDINTE DE ȘEDINȚĂ
Consilier Mihaela CAZACU



Contrasemnează Secretarul general al comunei,
Mariana SPOIALĂ

Comunic.cf. art. 197(1) Inst.Pref. _____

Comunic.cf art. 199,(1) 528(6) lit."a". Insurățelu Maria-Georgiana _____

Comunic.cf art. 199,(1) 528(6) lit."a". Țifrea Anișoara _____

**Anexa nr. 1 la H.C.L. nr. 77 din 28.05.2021
PLAN DE AMPLASAMENT SI DELIMITARE A IMOBILULUI**

Scara 1: 500

Suprafata masurata	Adresa imobilului
315 mp	extravilanul com. Dofteana, drum acces zona strada Arinilor, jud. Bacău
UAT	Dofteana
Proprietar : UAT DOFTEANA	

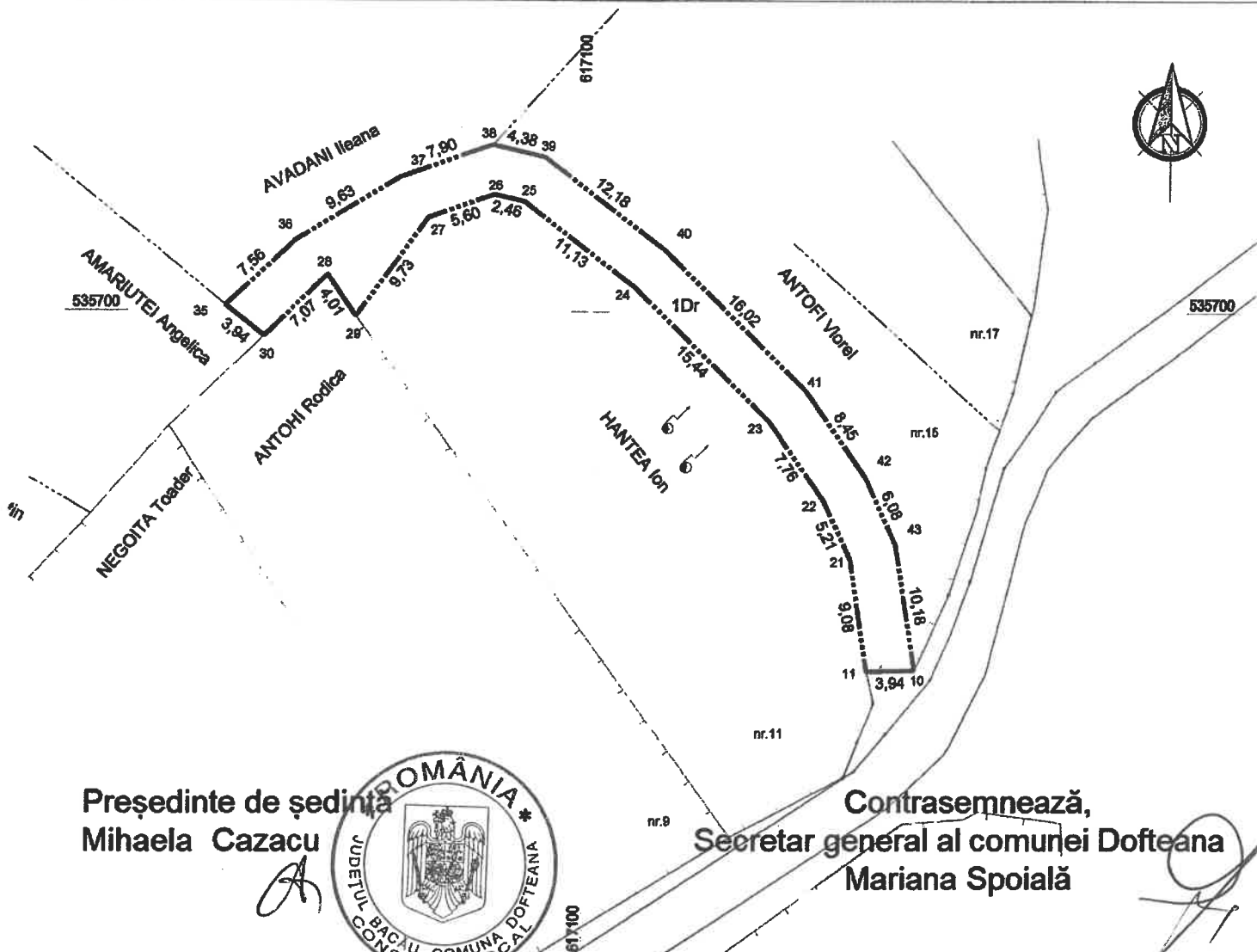

Președinte de ședință
Mihaela Cazacu



Contrasemnează,
Secretar general al comunei Dofteana
Mariana Spoială

INVENTAR DE COORDONATE

"Sistem de Proiectie Stereografica 1970"

Teren - 1Dr

Nr. Pct.	Coordonate pct.de contur		Lungimi laturi D(i,i+1)
	X [m]	Y [m]	
11	535671.245	617122.516	9.08
21	535680.218	617121.105	5.21
22	535684.941	617118.897	7.76
23	535691.296	617114.438	15.44
24	535702.078	617103.385	11.13
25	535708.823	617094.534	2.46
26	535709.375	617092.141	5.60
27	535707.515	617088.856	9.73
28	535699.825	617081.157	4.01
28	535702.938	617079.905	7.07
30	535698.016	617073.826	3.94
35	535700.488	617070.756	7.56
36	535705.667	617076.261	8.63
37	535710.705	617084.472	7.90
38	535713.328	617091.920	4.38
39	535712.342	617096.188	12.18
40	535704.960	617105.873	16.02
41	535693.789	617117.343	8.45
42	535688.852	617122.198	6.09
43	535681.340	617124.775	10.18
10	535671.304	617126.458	3.94

Suprafata masurata=315 mp

A. Date referitoare la teren

Nr. parcelă	Categoria de folosință	Suprafata [mp]	Mențiuni	Intravilan/ Extravilan
1	DrCc	315	Drum acces zona strada Arinilor, sat Haghiac	Extravilan
TOTAL		315		

B. Date referitoare la construcții

Cod constr.	Cod grupă destinație	Suprafata construită la sol [mp]	Mențiuni

Executant: S.C. VAZENIT S.R.L.
SERIA RO-B/ nr. 05/198/07-2016

**DE
AUTORIZARE**
Seria RO-EX nr. 1735/26.03.2021

MIHAI DINCĂ

Confirm executarea planului de amplasament și delimitare în teren, corectându-se întocmită documentația cadastrală și asigurându-se realizarea din teren

Data: mai 2021

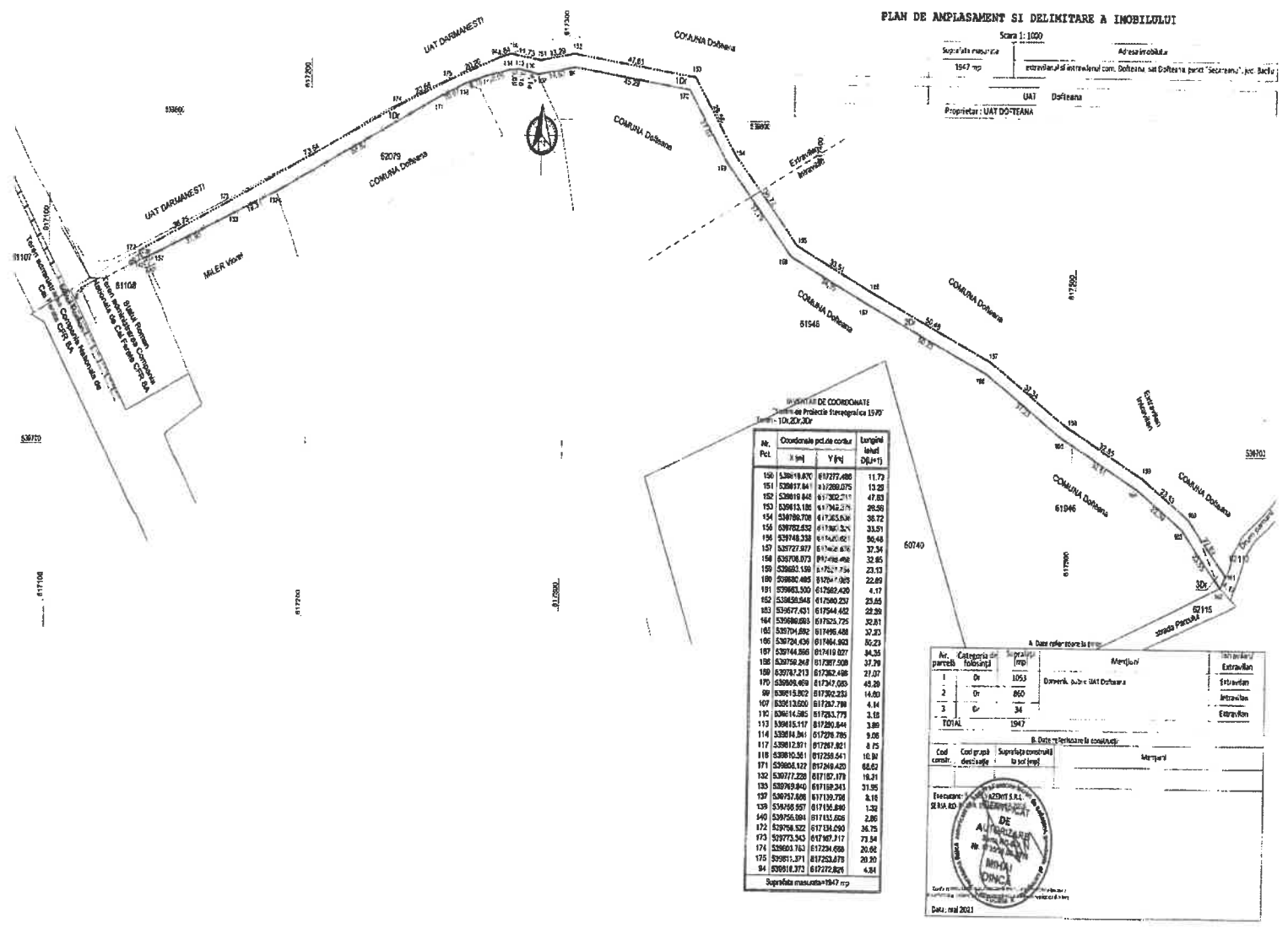

Președinte de ședință
Mihaela Cazacu



Contrasemnează,
Secretar general al comunei Doftoeana
Mariana Spoială

PLAN DE AMPLASAMENT SI DELIMITARE A IMOBILULUI

Scara 1: 1000	
Suprafata masurata	Adresa Imobilului
636 mp	extravilanul com. Dofteana, punct "Secareanu", jud. Bacău
UAT Dofteana	

Proprietar : UAT DOFTEANA

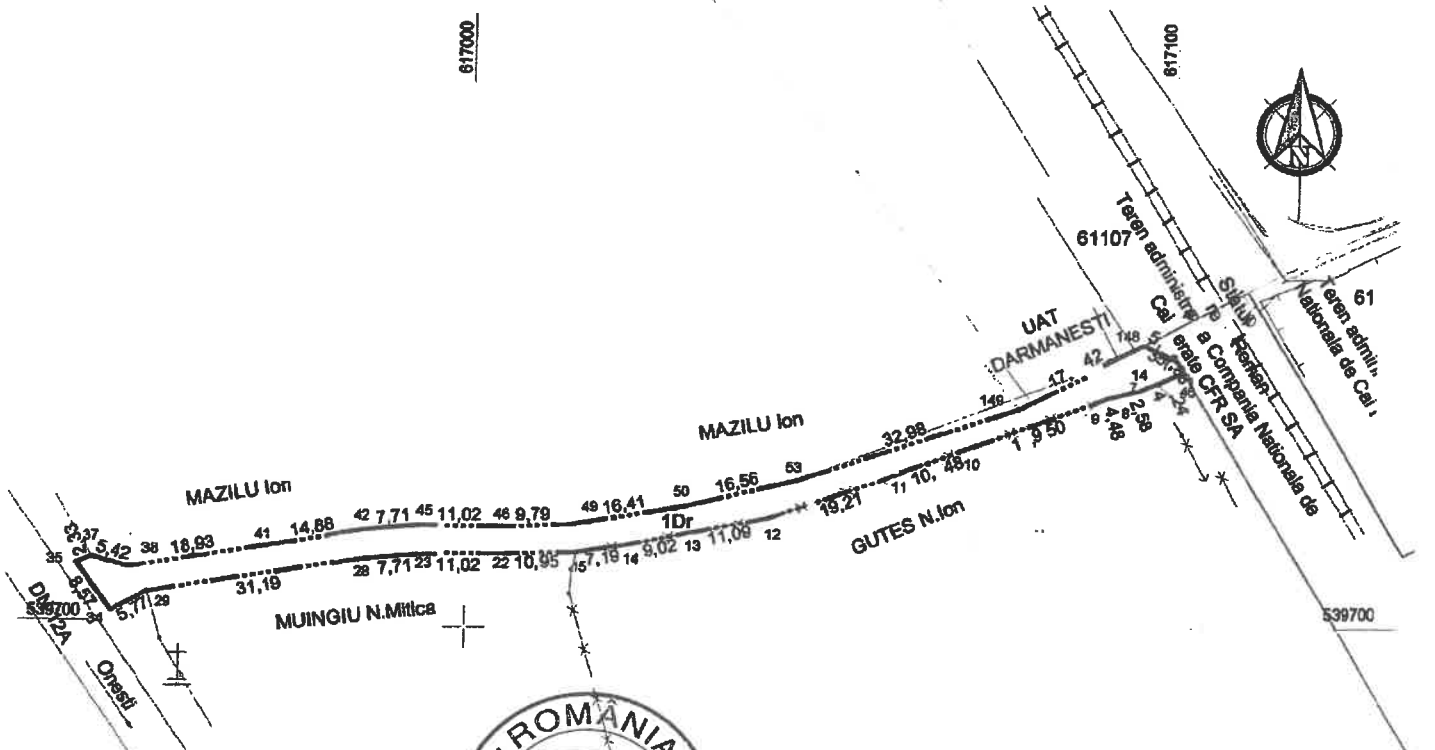

Președinte de ședință
Mihaela Cazacu

Contrasemnează,
Secretar general al comunei Dofteana
Mariana Spoială



INVENTAR DE COORDONATE
"Sistem de Protecție Stereografică 1970"
Teren - 1Dr

Nr. Pct.	Coordonate pct. de contur		Lungimi
	X [m]	Y [m]	Isturi D(i,i+1)
7	539793.702	617095.184	4.24
146	539795.234	617099.135	1.88
147	539736.834	617098.149	5.35
148	539739.026	617093.271	17.42
149	539731.286	617077.665	32.98
53	539720.833	617046.366	16.56
50	539716.957	617030.280	16.41
49	539714.286	617014.102	9.79
46	539713.927	617004.315	11.02
45	539714.012	616993.293	7.71
42	539713.302	616985.619	14.88
41	539710.896	616970.035	18.03
36	539707.789	616952.265	5.42
37	539708.287	616947.061	2.33
35	539708.432	616944.696	8.57
34	539701.396	616948.765	5.77
28	539704.166	616954.850	31.19
26	539709.302	616985.619	7.71
23	539710.012	616993.293	11.02
22	539709.927	617004.315	10.95
15	539710.270	617015.256	7.19
14	539711.343	617022.370	9.02
13	539713.067	617031.223	11.09
12	539715.197	617042.107	19.21
11	539721.539	617060.236	10.48
10	539725.058	617070.102	18.60
9	539731.717	617088.426	4.48
8	539732.769	617092.778	2.58

Suprafata masurata=636 mp

617000

617100

A. Date referitoare la teren				
Nr. parcelă	Categoria de folosință	Suprafața [mp]	Mențiuni	ntрави an Extravilan
1	Dr	636	Domeniu public UAT Dofteana	Extravilan
TOTAL		636		

B. Date referitoare la construcții				
Cod constr.	Cod grupă destinație	Suprafața construită la sol [mp]	Mențiuni	

Executant: AZENIT S.R.L. 1/28-07-2016
SERIA RO-

CERTIFICAT DE AUTORIZARE
Seriă RO-B
Nr. 7738/26.08.2021

Confirmarea documentației este în conformitate cu realitatea din teren

Data: mai 2021

DINCA
CATEGORIA A

PLAN DE AMPLASAMENT SI DELIMITARE A IMOBILULUI

Scara 1: 1000

Anexa nr. 4 la H.C.L. nr. 77 din 28.05.202

Suprafata masurata	Adresa Imobilului
540 mp	Intravilanul com. Dofteana, sat Dofteana, strada Paraul Ciulei, jud. Bacău
UAT	Dofteana
Proprietar : UAT DOFTEANA	

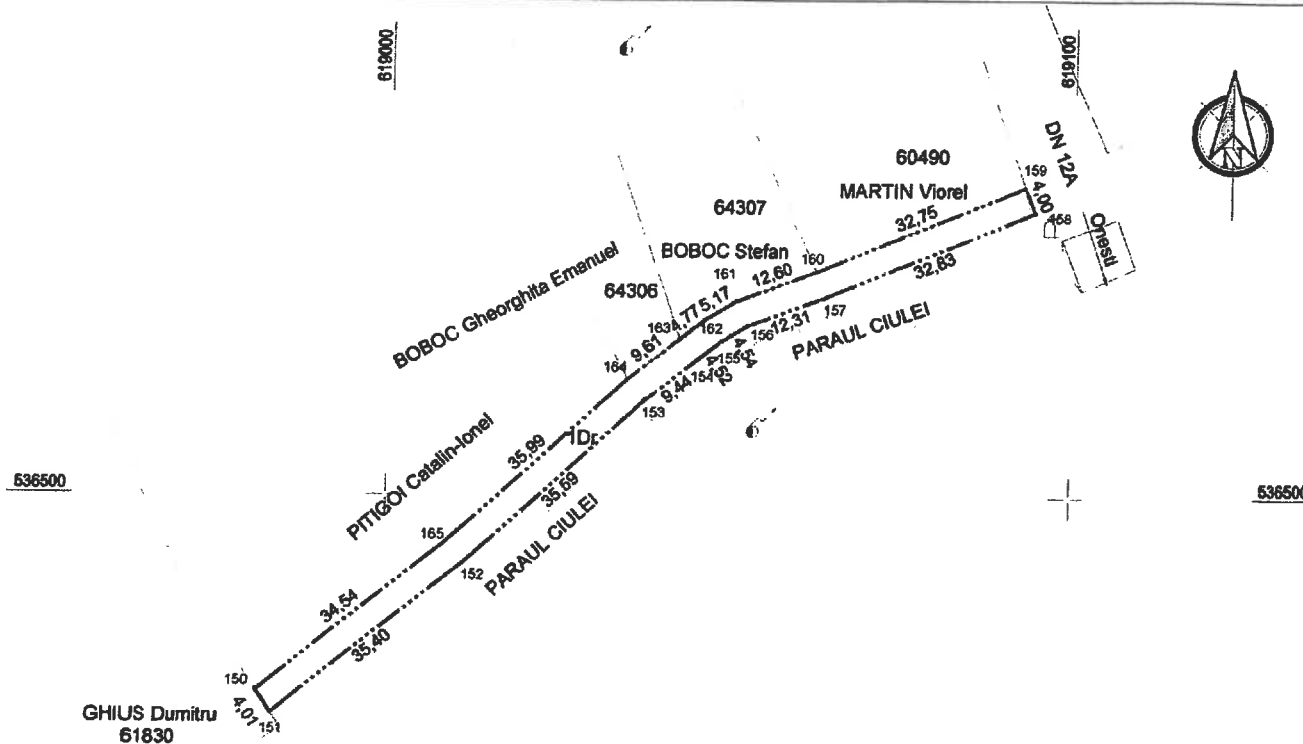

Președinte de ședință
Mihaela Cazacu



Contrasemnează,
Secretar general al comunei Dofteana
Mariana Spoială

INVENTAR DE COORDONATE
"Sistem de Proiecție Stereografică 1970"
Teren - 1Dr

Nr. Pct.	Coordonate pct.de contur		Lungimi laturi D(i,j+1)
	X [m]	Y [m]	
150	536471.226	618981.389	4.01
151	536467.888	618983.615	35.40
152	536490.053	619011.223	35.59
153	536514.184	619037.377	9.44
154	536519.982	619044.828	4.52
155	536522.756	619048.391	4.64
156	536525.075	619052.299	12.31
157	536529.286	619063.861	32.83
158	536541.767	619094.227	4.00
159	536545.467	619082.707	32.75
160	536533.026	619062.415	12.60
161	536528.705	619060.678	5.17
162	536526.067	619046.133	4.77
163	536523.139	619042.371	9.61
164	536517.238	619034.788	35.99
165	536492.832	619008.336	34.54

Suprafata masurata=540 mp

A. Date referitoare la teren

Nr. parcelă	Categoria de folosință	Suprafața [mp]	Mențiuni	Intravilan/ Extravilan
1	Dr	540	Domeniu public UAT Dofteana	Intravilan
TOTAL		540		

B. Date referitoare la construcții

Cod constr.	Cod grupă destinație	Suprafața construită la sol [mp]	Mențiuni

Executant: S.C. VAZENIT S.R.L.
SERIA RO-BAC/09/03/2016

DE
AUTORIZARE
Seriile RO-BAC/09/03/2016
Nr. 1735/26.03.2016

MIHAI
DINCA

Confirma executarea măsurărilor teren, corectitudinea întocmirii documentației cadastrale și respectarea la realizarea realității din teren

Data: mai 2021