

HOTĂRÂRE

nr. 139 din 11 septembrie 2023

privind actualizarea datelor de identificare și a informațiilor tehnice ale unor imobile din domeniul public local al comunei Dofteana, în vederea întocmirii documentațiilor cadastrale

Consiliul local al comunei Dofteana, județul Bacău, întrunit în ședința extraordinară, cu convocare de îndată din 11 septembrie 2023, ora 7.30;

În baza referatului de aprobare nr. 13189 din 08 septembrie 2023 al primarului prin care propune actualizarea informațiilor tehnice ale unor imobile din domeniul public al comunei Dofteana;

Ținând cont de prevederile art.41 alin. (3), alin.(5) din Legea 7/1996 a cadastrului și publicității imobiliare, cu modificările și completările ulterioare;

Potrivit atr. 72, art. 73 și art. 112 din Ordinul nr.600/2023 pentru aprobarea Regulamentului de recepție și înscriere în evidențele de cadastru și carte funciară*)

Având în vedere prevederile art. 8 alin. (1) lit.„c” din Ordonanța Guvernului nr. 43/1997 privind regimul drumurilor;

Pe baza Raportului compartimentului de specialitate nr. 13212 din 9 septembrie 2023, precum și a Raportului de avizare favorabil al comisiei de specialitate din cadrul Consiliului local Dofteana nr. 13225 din 11 septembrie 2023;

În temeiul art. 87 alin.(5), 129 alin.(1) alin.(2) lit. „c”, 133 alin.(1), 139, 196, art. 286 alin. (1) și (4) din Ordonanța de Urgență nr. 57/2019, privind Codul Administrativ;

HOTĂRĂȘTE:

Art. 1 Se aprobă cu un număr de 17 consilieri prezenți, (2 consilieri prin intermediul aplicației WhatsApp) pentru, din 17 consilieri în funcție, actualizarea **poziției nr.7** din domeniul public al comunei Dofteana din „Vical Cucuieți, L – 50 m, l – 3 m” în „Strada Dosului, sat Cucuieți, suprafață 733 mp, lungime 174 ml, intravilan, categorie de folosință drum, îmbrăcăminte din balast. Delimitare de la strada Valea Codrului la extravilan sat Cucuieți”, **conform anexei nr.1**, parte integrantă din prezenta hotărâre;

Art. 2 Se aprobă cu un număr de 17 consilieri prezenți, (2 consilieri prin intermediul aplicației WhatsApp) pentru, din 17 consilieri în funcție, actualizarea **poziției nr.10** din domeniul public al comunei Dofteana – din „Vical Cucuieți, L – 200 m, l – 4 m” în „Strada Primăverii, sat Cucuieți, suprafață 2.167 mp, lungime 403 ml, intravilan, categorie de folosință drum, îmbrăcăminte din balast. Delimitare: de la strada Centru la strada Lozie”, **conform anexei nr.2**, parte integrantă din prezenta hotărâre;

Art. 3 Se aprobă cu un număr de 17 consilieri prezenți, (2 consilieri prin intermediul aplicației WhatsApp) pentru, din 17 consilieri în funcție, actualizarea **poziției nr. 16** din domeniul public al comunei Dofteana – din „Vical Cucuieți, L – 50 m, l – 4 m” în „Strada Scurtă, sat Cucuieți, suprafață totală 929 mp, din care suprafață categorie de folosință ape curgătoare 36 mp și suprafață categorie de folosință drum 893 mp, lungime 145 ml, intravilan, îmbrăcăminte din balast. Delimitare: de la strada Socilor la extravilan sat Cucuieți”, **conform anexei nr.3**, parte integrantă din prezenta hotărâre;

Art. 4 Se aprobă cu un număr de 17 consilieri prezenți, (2 consilieri prin intermediul aplicației WhatsApp) pentru, din 17 consilieri în funcție, actualizarea **poziției nr. 20** din domeniul public al comunei Dofteana – din „Vical Cucuieți, L – 50 m, l – 3 m” în „Strada Constantin Brâncoveanu, sat Cucuieți, suprafață totală 8.065 mp, din care suprafață intravilan categorie de

folosință drum – 7.596 mp, suprafață intravilan categorie de folosință curți construcții – 63 mp, suprafață extravilan categorie de folosință drum – 20 mp, suprafață extravilan categorie de folosință drum – 386 mp, lungime 934 ml, intravilan și extravilan, categorie de folosință drum, îmbrăcăminte din asfalt. Delimitare: de la extravilanul satului Cucuieți la strada Valea Codrului”, **conform anexei nr.4**, parte integrantă din prezenta hotărâre;

Art. 5 Se aprobă cu un număr de 17 consilieri prezenți, (2 consilieri prin intermediul aplicației WhatsApp) pentru, din 17 consilieri în funcție, actualizarea **poziției nr. 24** din domeniul public al comunei Dofteana – din „Vicinal Hăghiic, L – 150 m, l – 3 m” în „Strada Arinilor, sat Hăghiic, suprafață totală 1.461 mp, din care suprafață intravilan 646 mp și suprafață extravilan 815 mp, lungime 226 ml, categorie de folosință drum, îmbrăcăminte din balast. Delimitare: de la strada Troiței la extravilan sat Hăghiic”, **conform anexei nr.5**, parte integrantă din prezenta hotărâre;

Art. 6 Se aprobă cu un număr de 17 consilieri prezenți, (2 consilieri prin intermediul aplicației WhatsApp) pentru, din 17 consilieri în funcție, actualizarea **poziției nr. 25** din domeniul public al comunei Dofteana – din „Vicinal Hăghiic, L – 80 m, l – 3 m” în „Strada Nucilor, sat Hăghiic, suprafață 524 mp, lungime 138 ml, intravilan, categorie de folosință drum, îmbrăcăminte din balast. Delimitare: de la strada Ciungetului la strada Ciungetului”, **conform anexei nr.6**, parte integrantă din prezenta hotărâre;

Art. 7 Se aprobă cu un număr de 17 consilieri prezenți, (2 consilieri prin intermediul aplicației WhatsApp) pentru, din 17 consilieri în funcție, actualizarea **poziției nr. 37** din domeniul public al comunei Dofteana – din „Vicinal Hăghiic, L – 65 m, l – 3 m” în „Strada Drumețului, sat Hăghiic, suprafață 470 mp, lungime 133 ml, intravilan, categorie de folosință drum, îmbrăcăminte din balast. Delimitare: de la strada Ciungetului la limită intravilan sat Ștefan Vodă”, **conform anexei nr.7**, parte integrantă din prezenta hotărâre;

Art. 8 Se aprobă cu un număr de 17 consilieri prezenți, (2 consilieri prin intermediul aplicației WhatsApp) pentru, din 17 consilieri în funcție, actualizarea **poziției nr. 38** din domeniul public al comunei Dofteana – din „Vicinal Hăghiic, L – 1500 m, l – 5 m” în „Strada Diaconesti, sat Hăghiic, suprafață 1.061 mp, lungime 234 ml, intravilan, categorie de folosință drum, îmbrăcăminte din balast. Delimitare: de la strada Brazilor la limită extravilan sat Hăghiic”, **conform anexei nr.8**, parte integrantă din prezenta hotărâre;

Art. 9 Se aprobă cu un număr de 17 consilieri prezenți, (2 consilieri prin intermediul aplicației WhatsApp) pentru, din 17 consilieri în funcție, actualizarea **poziției nr. 39** din domeniul public al comunei Dofteana – din „Vicinal Ștefan Vodă, L – 120 m, l – 3 m” în „Strada Verii, sat Dofteana, suprafață 726 mp, lungime 156 ml, intravilan, categorie de folosință drum, îmbrăcăminte din balast. Delimitare: de la strada Constructorului la strada Pârâului”, **conform anexei nr.9**, parte integrantă din prezenta hotărâre;

Art. 10 Se aprobă cu un număr de 17 consilieri prezenți, (2 consilieri prin intermediul aplicației WhatsApp) pentru, din 17 consilieri în funcție, actualizarea **poziției nr. 40** din domeniul public al comunei Dofteana – din „Vicinal Ștefan Vodă, L – 120 m, l – 3 m” în „Strada Vișinului, sat Dofteana, suprafață 338 mp, lungime 78 ml, intravilan, categorie de folosință drum, îmbrăcăminte din balast. Delimitare: de la strada Viitorului la limita de siguranță a Pârâului Seaca”, **conform anexei nr.10**, parte integrantă din prezenta hotărâre;

Art. 11 Se aprobă cu un număr de 17 consilieri prezenți, (2 consilieri prin intermediul aplicației WhatsApp) pentru, din 17 consilieri în funcție, actualizarea **poziției nr. 43** din domeniul public al comunei Dofteana – din „Vicinal Ștefan Vodă, L – 110 m, l – 4 m” în „Strada Pârâului, sat Dofteana, suprafață 2.760 mp, lungime 420 ml, intravilan, categorie de folosință drum, îmbrăcăminte din balast. Delimitare: de la strada Păcii la strada Doftenița”, **conform anexei nr.11**, parte integrantă din prezenta hotărâre;

Art. 12 Se aprobă cu un număr de 17 consilieri prezenți, (2 consilieri prin intermediul aplicației WhatsApp) pentru, din 17 consilieri în funcție, actualizarea **poziției nr. 49** din domeniul public al comunei Dofteana – din „Vicinal Ștefan Vodă, L – 260 m, l – 4 m” în „Strada Zăvoi, sat Dofteana, suprafață 635 mp, lungime 158 ml, intravilan, categorie de folosință drum,

îmbrăcăminte din balast. Delimitare: de la strada Viitorului la limita de siguranță a Pârâului Seaca”, **conform anexei nr.12**, parte integrantă din prezenta hotarare;

Art. 13 Se aprobă cu un număr de 17 consilieri prezenți, (2 consilieri prin intermediul aplicației WhatsApp) pentru, din 17 consilieri în funcție, actualizarea **poziției nr. 54** din domeniul public al comunei Dofteana – din „Vicinal Seaca, L – 180 m, l – 5 m” în „Strada Crângului, sat Dofteana, suprafață 2.345 mp, lungime 388 ml, intravilan, categorie de folosință drum, îmbrăcăminte din balast. Delimitare: de la strada Viitorului la strada Butucarului”, **conform anexei nr.13**, parte integrantă din prezenta hotarare;

Art. 14 Se aprobă cu un număr de 17 consilieri prezenți, (2 consilieri prin intermediul aplicației WhatsApp) pentru, din 17 consilieri în funcție, actualizarea **poziției nr. 55** din domeniul public al comunei Dofteana – din „Vicinal Seaca, L – 65 m, l – 3 m” în „Strada Soarelui, sat Seaca, suprafață 298 mp, lungime 57 ml, intravilan, categorie de folosință drum, îmbrăcăminte din balast. Delimitare: de la strada Vânătorii de Munte la limită extravilan sat Seaca”, **conform anexei nr.14**, parte integrantă din prezenta hotarare;

Art. 15 Se aprobă cu un număr de 17 consilieri prezenți, (2 consilieri prin intermediul aplicației WhatsApp) pentru, din 17 consilieri în funcție, actualizarea **poziției nr. 56** din domeniul public al comunei Dofteana – din „Vicinal Seaca, L – 62 m, l – 3 m” în „Strada Șipotul Rece, sat Seaca, suprafață 306 mp, lungime 109 ml, intravilan, categorie de folosință drum, îmbrăcăminte din balast. Delimitare: de la strada Vânătorii de Munte la limită extravilan sat Seaca”, **conform anexei nr.15**, parte integrantă din prezenta hotarare;

Art. 16 Se aprobă cu un număr de 17 consilieri prezenți, (2 consilieri prin intermediul aplicației WhatsApp) pentru, din 17 consilieri în funcție, actualizarea **poziției nr. 58** din domeniul public al comunei Dofteana – din „Vicinal Seaca, L – 160 m, l – 3 m” în „Strada Răchitei, sat Dofteana, suprafață 770 mp, lungime 159 ml, intravilan, categorie de folosință drum, îmbrăcăminte din balast. Delimitare: de la strada Viitorului la strada Crângului”, **conform anexei nr.16**, parte integrantă din prezenta hotarare;

Art. 17 Se aprobă cu un număr de 17 consilieri prezenți, (2 consilieri prin intermediul aplicației WhatsApp) pentru, din 17 consilieri în funcție, actualizarea **poziției nr. 60** din domeniul public al comunei Dofteana – din „Vicinal Seaca, L – 50 m, l – 3 m” în „Strada Luminii, sat Seaca, suprafață 1.024 mp, lungime 190 ml, intravilan, categorie de folosință drum, îmbrăcăminte din balast. Delimitare: de la strada Vânătorii de Munte la limită extravilan sat Seaca”, **conform anexei nr.17**, parte integrantă din prezenta hotarare;

Art. 18 Se aprobă cu un număr de 17 consilieri prezenți, (2 consilieri prin intermediul aplicației WhatsApp) pentru, din 17 consilieri în funcție, actualizarea **poziției nr. 62** din domeniul public al comunei Dofteana – din „Vicinal Seaca, L – 250 m, l – 3 m” în „Strada Mioriței, sat Seaca, suprafață 2.714 mp, lungime 610 ml, intravilan, categorie de folosință drum, îmbrăcăminte din balast. Delimitare: de la strada Vânătorii de Munte la limită extravilan sat Seaca”, **conform anexei nr.18**, parte integrantă din prezenta hotarare;

Art. 19 Se aprobă cu un număr de 17 consilieri prezenți, (2 consilieri prin intermediul aplicației WhatsApp) pentru, din 17 consilieri în funcție, actualizarea **poziției nr. 65** din domeniul public al comunei Dofteana – din „Vicinal Seaca, L – 50 m, l – 3 m” în „Strada Potcovarului, sat Seaca, suprafață 676 mp, lungime 160 ml, intravilan, categorie de folosință drum, îmbrăcăminte din balast. Delimitare: de la strada Vânătorii de Munte la strada Vânătorii de Munte”, **conform anexei nr.19**, parte integrantă din prezenta hotarare;

Art. 20 Se aprobă cu un număr de 17 consilieri prezenți, (2 consilieri prin intermediul aplicației WhatsApp) pentru, din 17 consilieri în funcție, actualizarea **poziției nr. 67** din domeniul public al comunei Dofteana – din „Vicinal Seaca, L – 65 m, l – 3 m” în „Strada Câmpului, sat Seaca, suprafață 384 mp, lungime 111 ml, intravilan, categorie de folosință drum, îmbrăcăminte din balast. Delimitare: de la strada Vânătorii de Munte la limită extravilan sat Seaca”, **conform anexei nr.20**, parte integrantă din prezenta hotarare;

Art. 21 Se aprobă cu un număr de 17 consilieri prezenți, (2 consilieri prin intermediul aplicației WhatsApp) pentru, din 17 consilieri în funcție, actualizarea **poziției nr. 71** din domeniul

public al comunei Dofteana – din „Vicinal Dofteana, L – 80 m, l – 3 m” în „Strada Muncii, sat Dofteana, suprafață 1.783 mp, lungime 301 ml, intravilan, categorie de folosință drum, îmbrăcăminte din balast. Delimitare: de la strada Viitorului la limita de siguranță a Pârâului Seaca”, **conform anexei nr.21**, parte integrantă din prezenta hotărâre;

Art. 22 Se aprobă cu un număr de 17 consilieri prezenți, (2 consilieri prin intermediul aplicației WhatsApp) pentru, din 17 consilieri în funcție, actualizarea **poziției nr. 78** din domeniul public al comunei Dofteana – din „Vicinal Dofteana, L – 290 m, l – 5 m” în „Strada Învățător Vasile Diaconu, sat Dofteana, suprafață 766 mp, lungime 130 ml, intravilan, categorie de folosință drum, îmbrăcăminte din balast. Delimitare: de la strada Teiului la limita de siguranță a pârâului Seaca”, **conform anexei nr.22**, parte integrantă din prezenta hotărâre;

Art. 23 Se aprobă cu un număr de 17 consilieri prezenți, (2 consilieri prin intermediul aplicației WhatsApp) pentru, din 17 consilieri în funcție, actualizarea **poziției nr. 80** din domeniul public al comunei Dofteana – din „Vicinal Dofteana, L – 190 m, l – 3 m” în „Strada Orizontului, sat Dofteana, suprafață 2.380 mp, lungime 419 ml, intravilan, categorie de folosință drum, îmbrăcăminte din balast. Delimitare: de la strada Pieței la limită extravilan sat Dofteana”, **conform anexei nr.23**, parte integrantă din prezenta hotărâre;

Art. 24 Se aprobă cu un număr de 17 consilieri prezenți, (2 consilieri prin intermediul aplicației WhatsApp) pentru, din 17 consilieri în funcție, actualizarea **poziției nr. 81** din domeniul public al comunei Dofteana – din „Vicinal Dofteana, L – 220 m, l – 3 m” în „Strada Fabricii, sat Dofteana, suprafață 1.723 mp, lungime 394 ml, intravilan, categorie de folosință drum, îmbrăcăminte din balast. Delimitare: de la strada Parcului la strada Castelului”, **conform anexei nr.24**, parte integrantă din prezenta hotărâre;

Art. 25 Se aprobă cu un număr de 17 consilieri prezenți, (2 consilieri prin intermediul aplicației WhatsApp) pentru, din 17 consilieri în funcție, actualizarea **poziției nr. 88** din domeniul public al comunei Dofteana – din „Vicinal Larga, L – 380 m, l – 4 m” în „Strada Calea Barcuri, sat Larga, suprafață 2.638 mp, lungime 490 ml, intravilan, categorie de folosință drum, îmbrăcăminte din balast. Delimitare: de la strada Brădățel la strada Valea Lărgii”, **conform anexei nr. 25**, parte integrantă din prezenta hotărâre;

Art. 26 Se aprobă cu un număr de 17 consilieri prezenți, (2 consilieri prin intermediul aplicației WhatsApp) pentru, din 17 consilieri în funcție actualizarea **poziției nr. 102** din domeniul public al comunei Dofteana – din „Vicinal Bogata, L – 85 m, l – 3 m” în „Strada Mărului, sat Bogata, suprafață 432 mp, lungime 97 ml, intravilan, categorie de folosință drum, îmbrăcăminte din balast. Delimitare: de la strada Cireșoiaia la proprietate privată”, **conform anexei nr.26**, parte integrantă din prezenta hotărâre;

Art.27. Prezenta hotărâre se comunică, prin intermediul secretarului general al comunei Dofteana, în temeiul prevăzut de lege, Instituției Prefectului Județul Bacău, primarului Comunei Dofteana, Compartimentului domeniului public, privat relații publice și se aduce la cunoștință publică prin afișarea la sediul primăriei, publicare pe site-ul instituției <http://www.primariadofteana.ro/>, precum și în Monitorul Oficial Local Dofteana.

PREȘEDINTE DE ȘEDINȚĂ

Consilier BOBOC GHEORGHIA-EMANUEL

Contrasemnează Secretarul general al comunei,
MARIANA SPOIALĂ



Comunic ef. art. 197(1) Inst.Pref. _____
Comunic.cf art. 199,(1) 528(6) lit."a" Comp dom. public _____

Plan de amplasament si delimitare a imobilului

ANEXA NR.16

SCARA 1:1000

Nr. cadastral	Suprafata masurata 733mp	Adresa imobilului Intravilanul comunei Doftoana, sat Cuculesti, str.Dosului, jud. Bacau
Cartea Funciara nr.	Unitatea Administrativ Teritoriala (UAT) Doftoana	

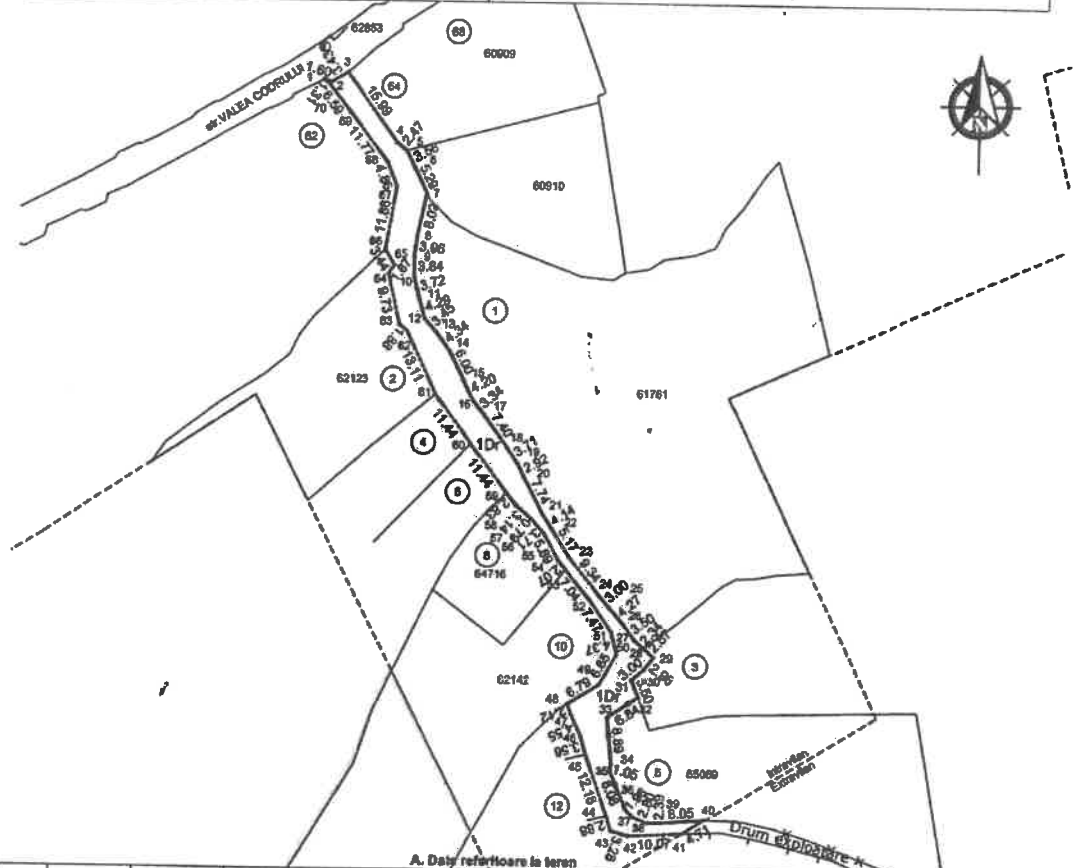

A. Date referitoare la teren			Mențiuni		Intravilan/ Extravilan
Nr. parcelă	Categoria de folosință	Suprafața [mp]	Drum intravilan, cu îmbrăcăminte din beton, strada Dosului, lungime 174m, domeniul public UAT Doftoana.		Intravilan
1	Dr	733			
TOTAL		733			
B. Date referitoare la construcții					
Cod	Destinație	Suprafața construită la sol [mp]	Mențiuni		
Suprafața totală măsurată a imobilului=733mp					
Executanți: S.C. SILVAZENIT S.R.L. CLASA BI SERIA RO-B-J NR. 2120/13.07.2021 DASCĂLU Florin Nicolae CATEGORIA B SERIA RO-VN-F NR. 0129/22.05.2023 Confirma executarea măsurătorilor la teren, corectitudinea întocmirii documentației cadastrale și corespondența acestora cu realitatea din teren					
Semnătură		Florin-Nicolae Dascalu	Digitally signed by Florin-Nicolae Dascalu Date: 2023.09.07 11:12:58 +03'00'		
Data: luna 2023					

Președinte de ședință
Consilier Boboc Gheorghită Emanuel

Contrasemnează pentru legalitate
Secretar general al comunei Doftoana,
SPOIALĂ MARIANA



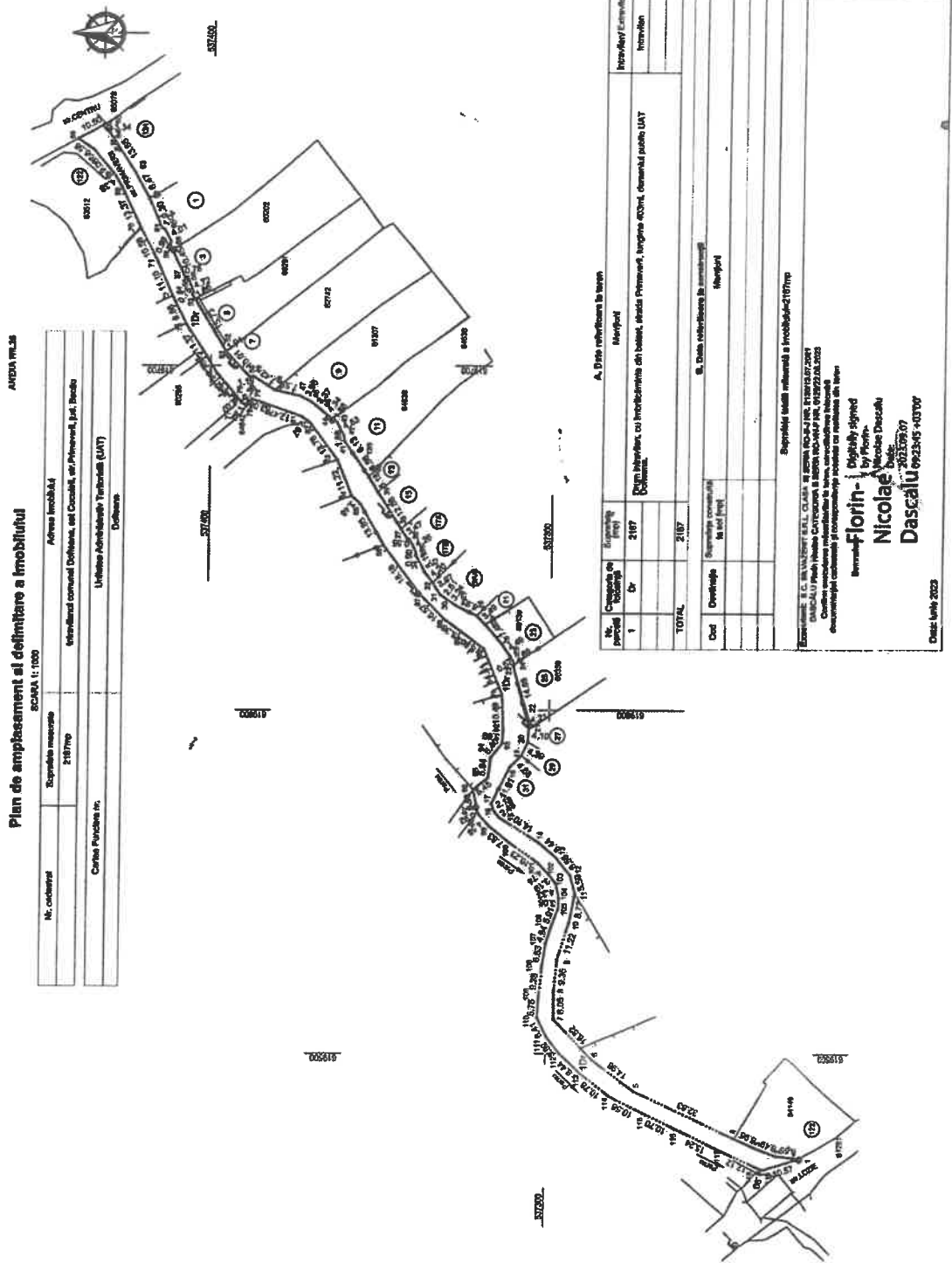

Președinte de ședință
 Consilier Boboc Gheorghita Emanuel



Contrasemnează pentru legalitate
 Secretar general al comunei Dofteana,
 SPOIALĂ MARIANA



Plan de amplasament și delimitare a imobilului

ANEXA NR.16

SCARA 1: 1000

Nr. cadastral	Suprafata masurata	Adresa imobilului
	929mp	Intravilanul comunei Dofteana, sat Cuculeti, str.Scurta, Jud. Bacău
Cartea Funciara nr.	Unitatea Administrativ Teritorială (UAT)	
	Dofteana	

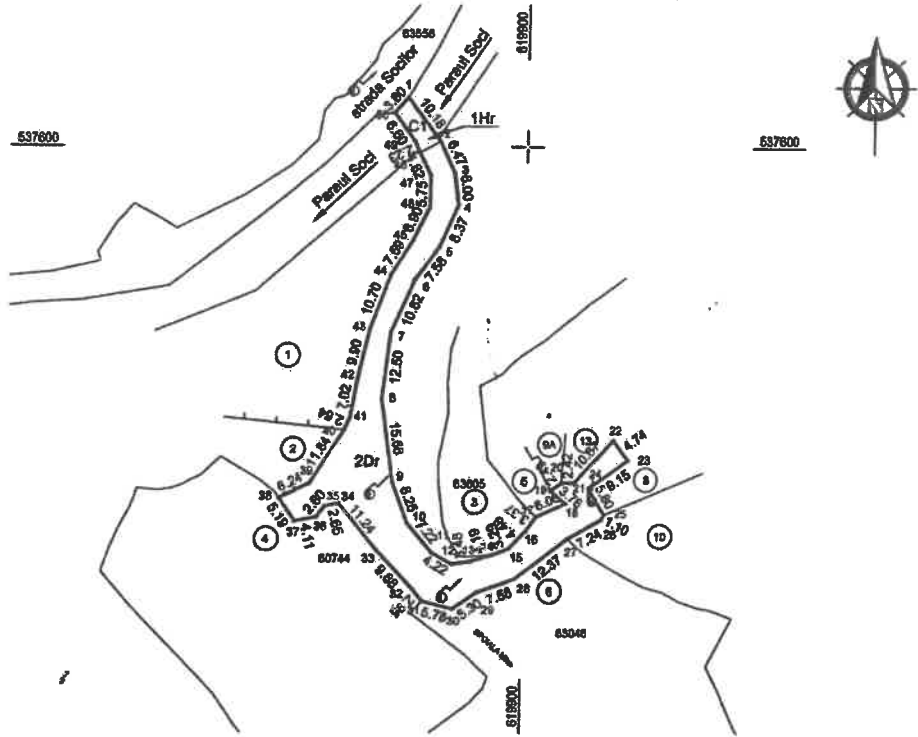

A. Date referitoare la teren

Nr. parcelă	Categoria de folosință	Suprafata (mp)	Mențiuni	Intravilan/ Extravilan
1	Hr	36	Drum intravilan, cu imbricăminte din balast, strada Scurta, lungime 145ml, domeniul public UAT Dofteana.	Intravilan
2	Dr	893		
TOTAL		929		

B. Date referitoare la construcții

Cod	Destinație	Suprafata construită la sol (mp)	Mențiuni
C1	CIE	36	Podet beton, cu tablier din beton (Sruțare=36), edificat în anul

Suprafata totală măsurată a imobilului=929mp

Executant: S.C. SILVAZENIT S.R.L. CLASA III SERIA RO-6-J NR. 2120/13.07.2021
 DASCĂLU Florin Nicolae CATEGORIA B SERIA RO-VN-F NR. 0129/22.05.2023
 Confirma executarea măsurătorilor la teren, corectitudinea întocmirii
 documentației cadastrale și corespondența acestora cu realitatea din teren

Semnatura

Florin-
Nicolae
Dascalu

Digitally signed by
Florin-Nicolae
Dascalu
Date: 2023.09.07
11:09:25 +03'00'

Data: Iunie 2023

Președinte de ședință
Consilier Boboc Gheorghe Emanuel



Contrasemnează pentru legalitate
Secretar general al comunei Dofteana,
SPOIALĂ MARIANA

Anexa nr. 4 la HCL nr. 139 din 11.09.2023



Plan de amplasament al stațiilor a telefoniei	
Măști 1:100000000	
Proiectant	Proiectant
Verificat	Verificat
Com. Proiectant	Com. Proiectant

A. Date tehnice			
1	20	20	20
2	20	20	20
3	20	20	20
4	20	20	20
5	20	20	20
6	20	20	20
7	20	20	20
8	20	20	20
9	20	20	20
10	20	20	20
11	20	20	20
12	20	20	20
13	20	20	20
14	20	20	20
15	20	20	20
16	20	20	20
17	20	20	20
18	20	20	20
19	20	20	20
20	20	20	20

Președinte de ședință
 Consilier Boboc Gheorghita Emanuel



Contrasemnează pentru legalitate
 Secretar general al comunei Doftoeana,
 SPOIALĂ MARIANA

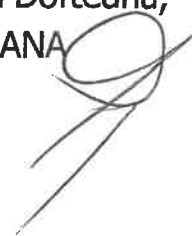

Plan de amplasament și delimitare a imobilului

ANEXA NR.18

SCARA 1:500 Formă A3

Nr. cadastral	Suprafața măsurată	Adresa imobilului
	1461 mp	Imobilul comunei Doftoeana, sat Hoghici, str. Arsen, jud. Bacău
Centrul Funcțional nr.		Unitatea Administrativă Teritorială (UAT)
		Doftoeana

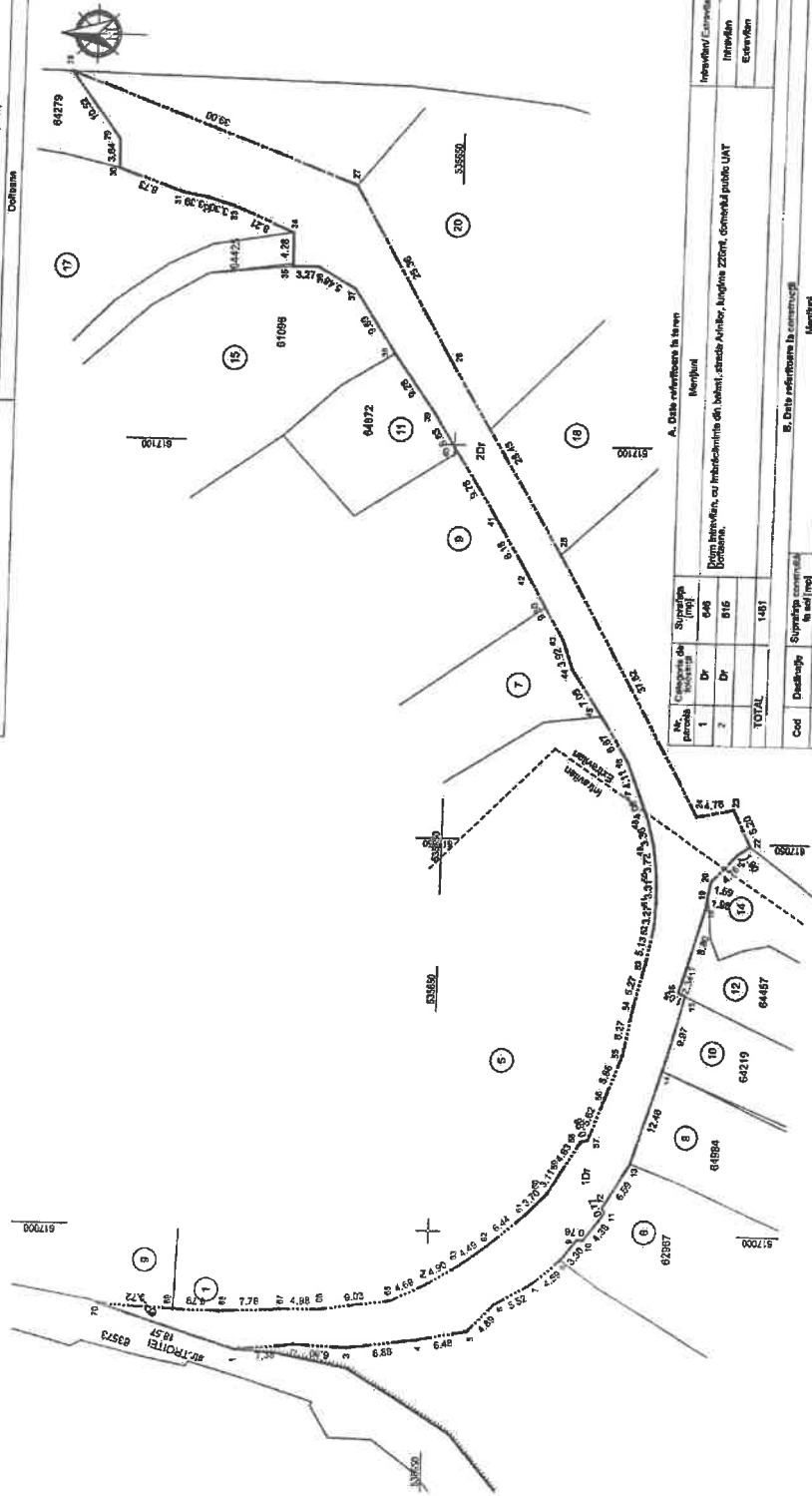

Nr. parcelă	Căminul de locuit	Suprafața (mp)	A. Date referitoare la teren		Intervenții/Evenimente
			Merituri	Intervenții/Evenimente	
1	Dr	648	Pentru terenurile, cu înfrângerea din teren, situate Avizor, Lungina ZDR, Comuna Doftoeana		Intervenții/Evenimente
2	Dr	616			Intervenții/Evenimente
TOTAL		1461			
Cod		Destinația	B. Date referitoare la construcții		
		Suprafața construită	Merituri		
		și adl (mp)			

Suprafața totală măsurată a imobilului: 1461 mp

Emisă de: S.C. PALAVANII S.R.L. CLAS. în zona de protecție a monumentelor istorice, nr. 21/07.07.2021
 DACȘALU POIN NICOLA CĂTĂREȘCU B. SERIA SCALA nr. 21/07.07.2021
 Conținutul este în conformitate cu planul, conform planului înscris în
 cadastrul funcțional și conform descrierii anexate cu rezoluția din teren
 Semnatura

Debit septembrie 2023

Președinte de ședință
 Consilier Boboc Gheorghe Emanuel



Contrasemnează pentru legalitate
 Secretar general al comunei Doftoeana,
 SPOIALĂ MARIANA

(Handwritten signature)

Plan de amplasament si delimitare a imobilului

ANEXA NR.16

SCARA 1: 500 Format A4

Nr. cadastral	Suprafata masurata	Adresa imobilului
	524mp	intravilanul comunei Dofteana, sat Haghiac, str.Nucilor, Jud. Bacău
Cartea Funciara nr.	Unitatea Administrativ Teritorială (UAT)	
	Dofteana	

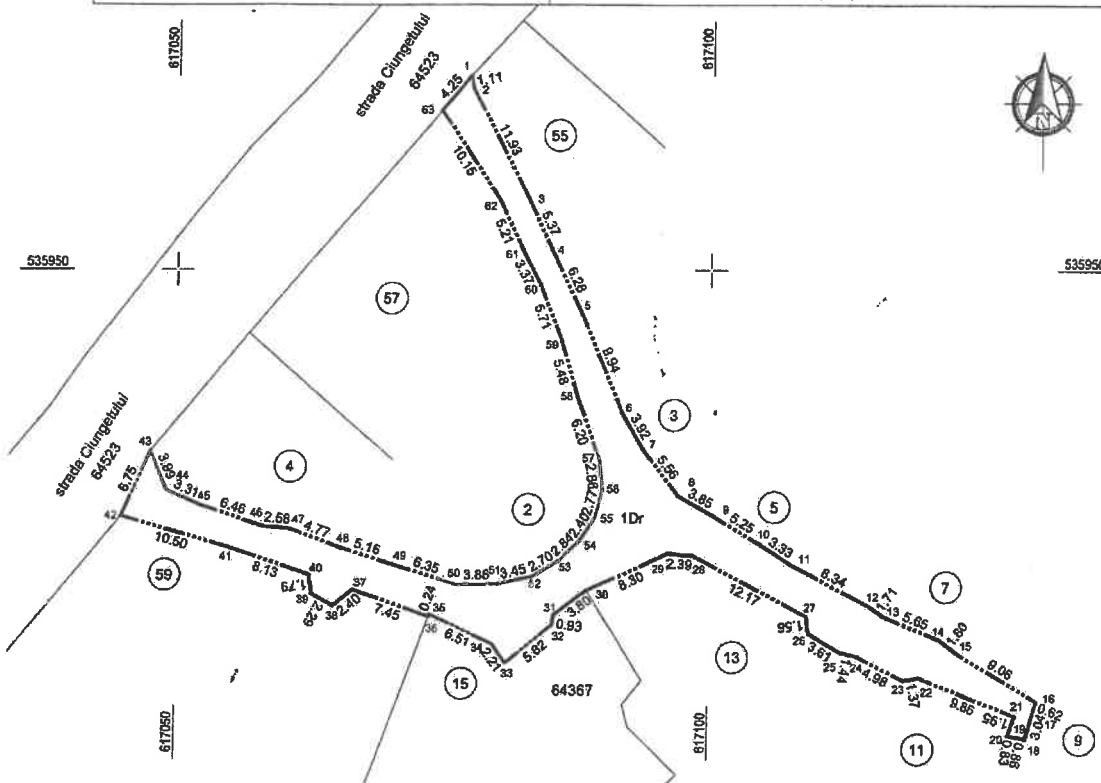

A. Date referitoare la teren

Nr. parcelă	Categoria de folosință	Suprafata [mp]	Mențiuni	Intravilan/ Extravilan
1	Dr	524	Drum intravilan, cu îmbrăcăminte din balast, strada Nucilor, lungime 138ml, domeniul public UAT Dofteana.	Intravilan
TOTAL		524		

B. Date referitoare la construcții

Cod	Destinație	Suprafata construită la sol [mp]	Mențiuni
Suprafata totală măsurată a imobilului=524mp			

Executant: S.C. SILVAZENIT S.R.L. CLASA III SERIA RO-B-J NR. 2120/13.07.2021
 DASCĂLU Florin Nicolae CATEGORIA B SERIA RO-VN-F NR. 0120/22.05.2023
 Confirm executarea măsurătorilor la teren, corectitudinea întocmirii documentației cadastrale și corespondența acesteia cu realitatea din teren

Semnatura

Data: Iunie 2023

Președinte de ședință
 Consilier Boboc Gheorghita Emanuel



Contrasemnează pentru legalitate
 Secretar general al comunei Dofteana,
 SPOIALĂ MARIANA

(Handwritten signature)

Anexa nr. 7 la HCL nr. 139 din 11.09.2023

Plan de amplasament si delimitare a Imobilului

ANEXA NR.16

SCARA 1:600 Format A3		
Nr. cadastral	Suprafata masurata	Adresa Imobilului
	470mp	Intravilanul comunei Dofteana, sat Haghitoc, str.Drumetului, jud. Bacau
Cartea Funciara nr.		Unitatea Administrativ Teritoriala (UAT)
		Dofteana

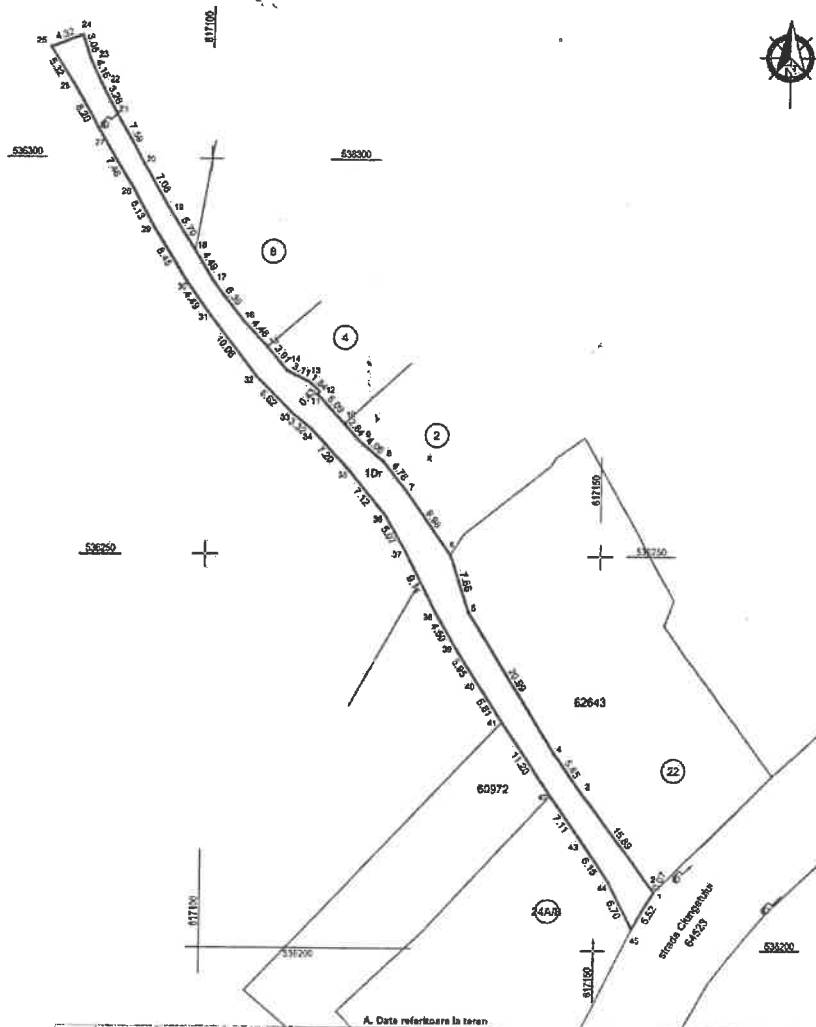

A. Date referitoare la teren			Morfuri	
Nr. parcelă	Categoria de folosință	Suprafata (mp)		Intravilan/ Extravilan
1	Dr	470	Din intravilan, cu îmbrăcăminte din bețel strada Drumetului, Lungime 133m, domeniul public UAT Dofteana.	Intravilan
TOTAL		470		
B. Date referitoare la construcții				
Cod	Destinație	Suprafata construita la sol (mp)	Morfuri	
Suprafata totala măsurată a Imobilului=528mp				
Emitent: S.C. SILVAZENT S.R.L. CLASA DE SERIA RC-B-J NR. 212013.07.3001 DASCĂLU Florin Hibon - CATEGORIA B SERIA RC-VH-F NR. 012822.05.2023 Conținutul acestui plan este în conformitate cu datele din documentația cadastrală și corespunde în totalitate cu realitatea din teren Semnatura				
Data: iunie 2023				

Președinte de ședință
Consilier Boboc Gheorghita Emanuel



Contrasemnează pentru legalitate
Secretar general al comunei Dofteana,
SPOIALĂ MARIANA

Anexa nr. 8 la HCL nr. 139 din 11.09.2023

Plan de amplasament si delimitare a imobilului

ANEXA NR.16

SCARA 1:1000 Format A3

Nr. cadastral	Suprafata masurata 1061mp	Adresa imobilului Intravilanul comunei Doftoana, sat Haghilec, nr. Doctonesi, jud. Bacau
Cartea Funciara nr.		Unitatea Administrativa Teritoriala (UAT) Doftoana

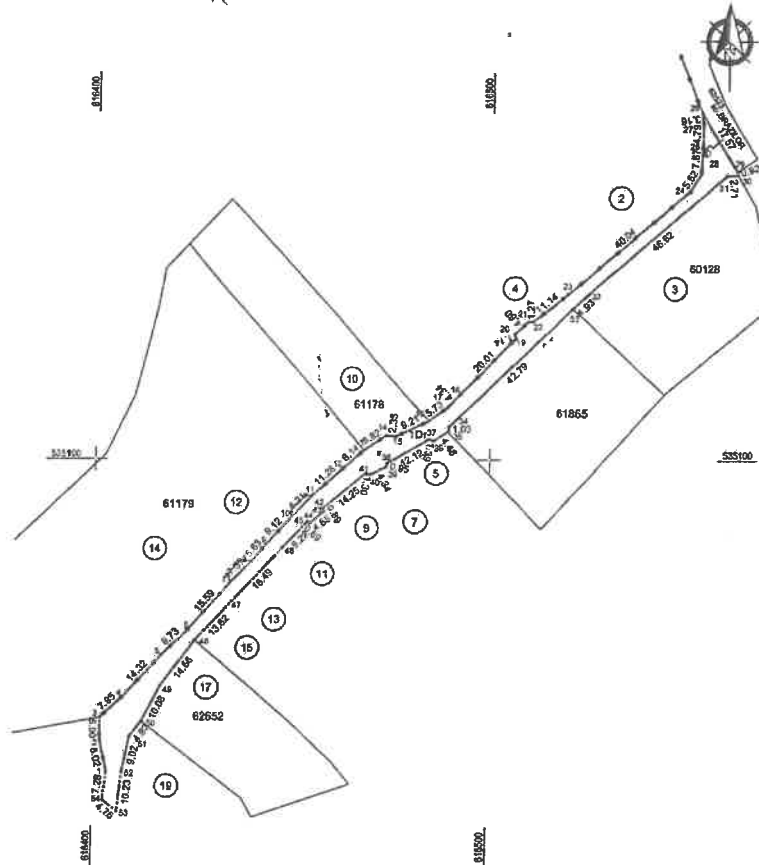

A. Date referitoare la teren

Nr. parcelă	Categoria de folosinta	Suprafata [mp]	Meniuni	Intravilan/ Extravilan
1	Dr	1061	Drum Intravilan, cu îmbrăcăminte din balast, strada Doctonesi, Lungime 234m, domeniul public UAT Doftoana.	Intravilan
TOTAL		1061		

B. Date referitoare la constructii

Cod	Destinație	Suprafata construita la sol [mp]	Meniuni

Suprafata totala masurata a imobilului=1061mp

Executant: S.C. SILVAZENT S.R.L. CLASA II SERIA RO-B-J NR. 2129/13.07.2021
DASCĂLU Florin Nicodan CATEGORIA II SERIA RO-VNF NR. 0129/22.05.2023
Conținutul executiv al planurilor la teren, coroborat cu înscrisurile documentelor cadastrale și corespunde de acordul și realitatea din teren

Semnatura

Data: Iunie 2023

Președinte de ședință
Consilier Boboc Gheorghita Emanuel



Contrasemnează pentru legalitate
Secretar general al comunei Doftoana,
SPOIALĂ MARIANA



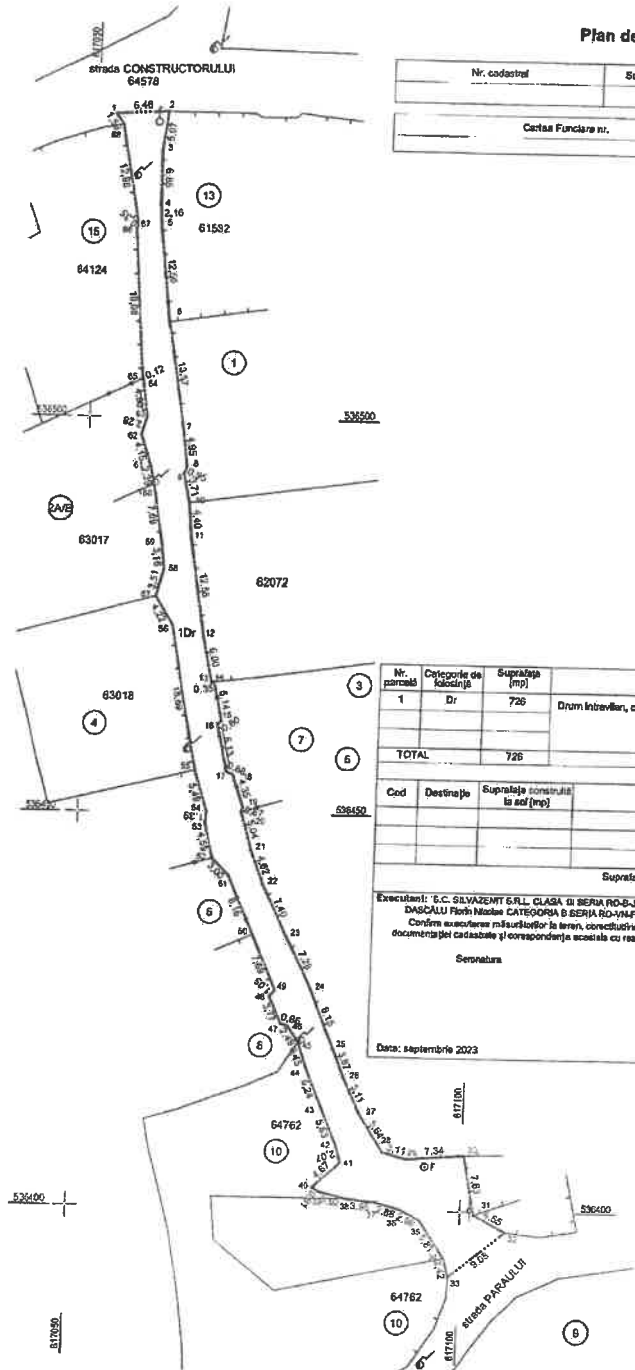

Plan de amplasament si delimitare a imobilului

SCARA 1:500 Format A3

ANEXA NR.9

Nr. cadastral	Suprafata masurata	Adresa imobilului
	726mp	Intravilanul com. Dofteana, sat Dofteana, str. Verii, jud. Bacau
Cetasa Funciara nr.		Unitatea Administrativ Teritoriala (UAT)
		Dofteana

A. Date referitoare la teren			Intravilan/ Extravilan
Nr. parcelă	Categorie de folosință	Suprafata (mp)	
1	Dr	726	Intravilan
Drum intravilan, cu intrăcăminte din bolșet, strada Verii, lungime 196m, domeniul public UAT Dofteana,			
TOTAL		726	
B. Date referitoare la construcții			Monșuni
Cod	Destinație	Suprafata construită la sol (mp)	
Suprafata totală măsurată a imobilului=726mp			
Executanți: S.C. SALVAZEMIT S.R.L. CLAJA SI SERIA RO-B-J NR. 2190/13.07.2021 DASĂCALU Florin Nicolae CAYTROPOL SI SERIA RO-B-J NR. 0129/22.05.2023 Confirm exactitatea măsurătorilor la teren, corectitudinea înțelesului documentației cadastrale și corespondența acesteia cu realitatea din teren			
Semnatura			
Data: septembrie 2023			

Președinte de ședință
Consilier Boboc Gheorghita Emanuel



Contrasemnează pentru legalitate
Secretar general al comunei Doftana,
SPOIALĂ MARIANA



Anexa nr. 10 la HCL nr. 139 din 11.09.2023

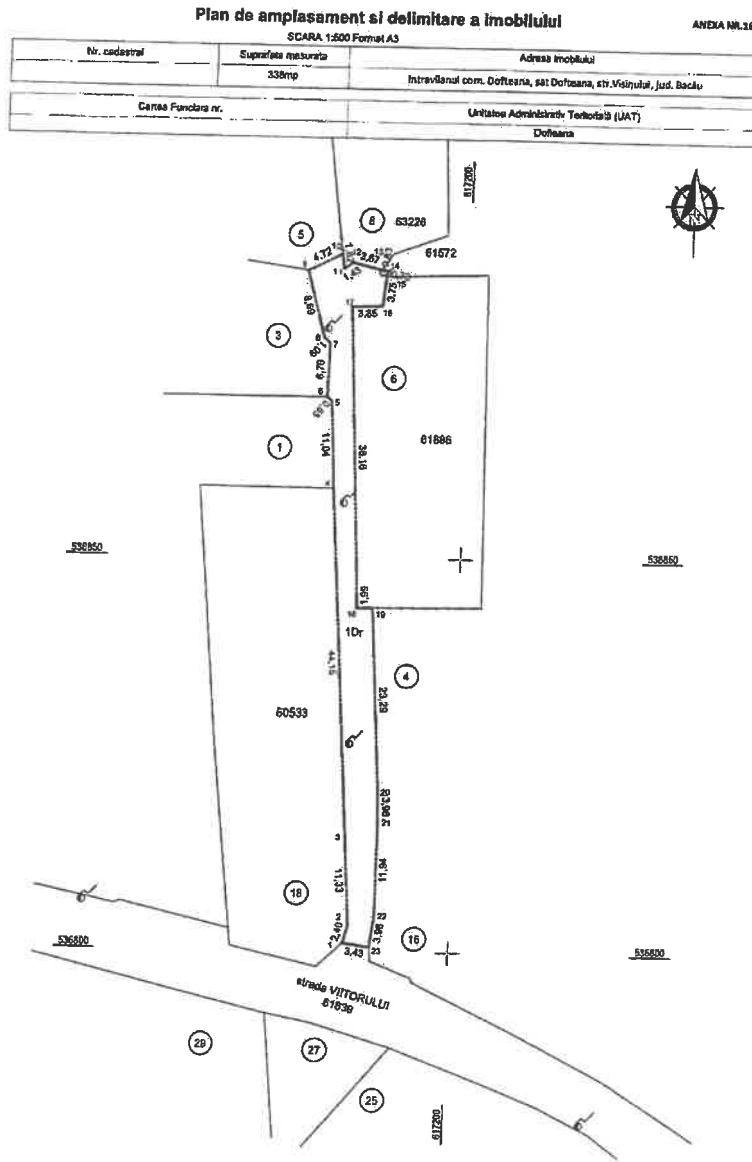

A. Date referitoare la teren			
Nr. parcelă	Categoria de folosinta	Suprafata [mp]	Mențiuni
1	Dr	338	Unun intravilan, cu imbracaminte din balast, strada Visnului, lungime 78m, domeniul public UAT Doftoana.
TOTAL		338	
B. Date referitoare la constructii			
Cod	Destinatia	Suprafata construita la sol [mp]	Mențiuni
Suprafata totală măsurată a imobilului=338mp			
<small>Execușanți: S.C. SILVAZENIT S.R.L. CLASA III SERIA RO-BJ-NR. 2120/18.07.2021 CASCALU Mihai NICOLAE CATEGORIA II SERIA RO-VNF-NR. 0126/22.05.2023 Conținutul proiectului este în conformință cu cerințele tehnice de proiectare și execuție documentelor cadastrale și corespunde a ceea ce se vede din teren</small>			
Semnatura			
Data: septembrie 2023			

Președinte de ședință
Consilier Boboc Gheorghe Emanuel



Contrasemnează pentru legalitate
Secretar general al comunei Doftoana,
SPOIALĂ MARIANA

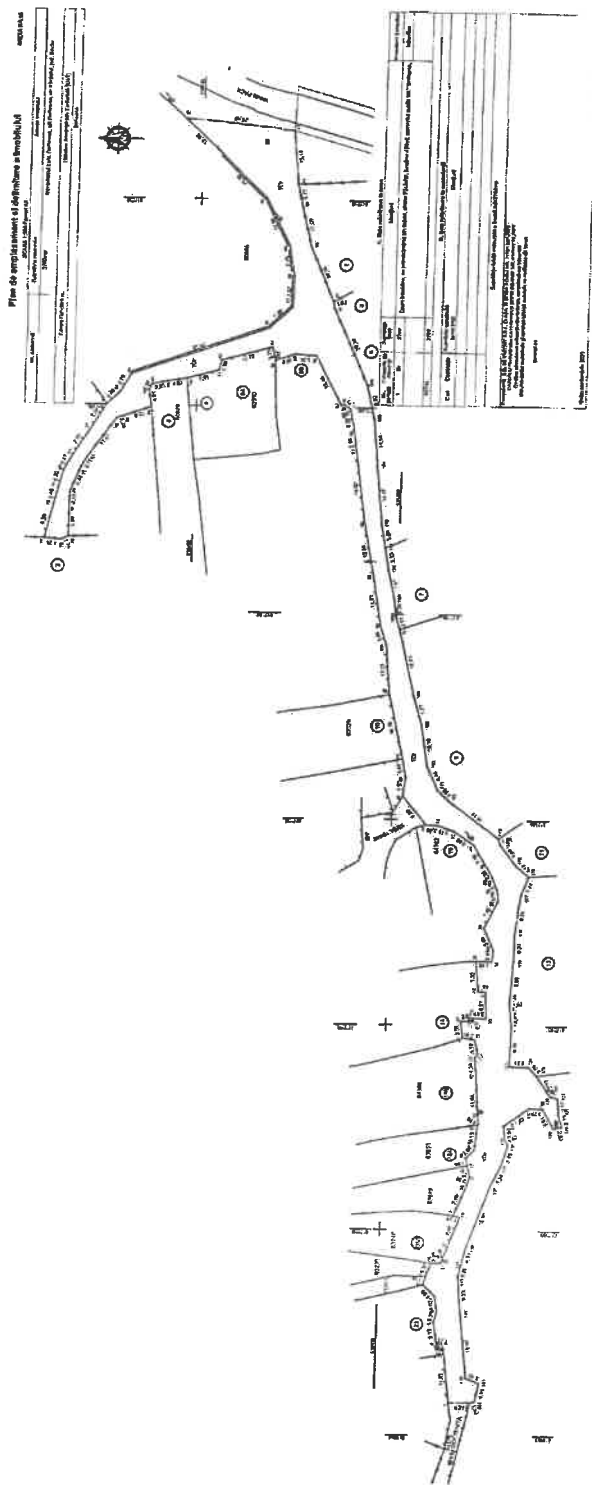

Președinte de sedință
Consilier Boboc Gheorghita Emanuel



Contrasemnează pentru legalitate
Secretar general al comunei Doftana,
SPOIALĂ MARIANA

Anexa nr. 12 la HCL nr. 139 din 11.09.2023

Plan de amplasament si delimitare a imobilului

ANEXA NR.12

SCARA 1:500 Format A3

Nr. cadastral	Suprafata maturoie 635mp	Adresa imobilului Intravilanul com. Doftoana, sat Doftoana, str.Zavel, jud. Bacau
Cartea Funciara nr.	Unitatea Administrativ Teritoriala (UAT) Doftoana	

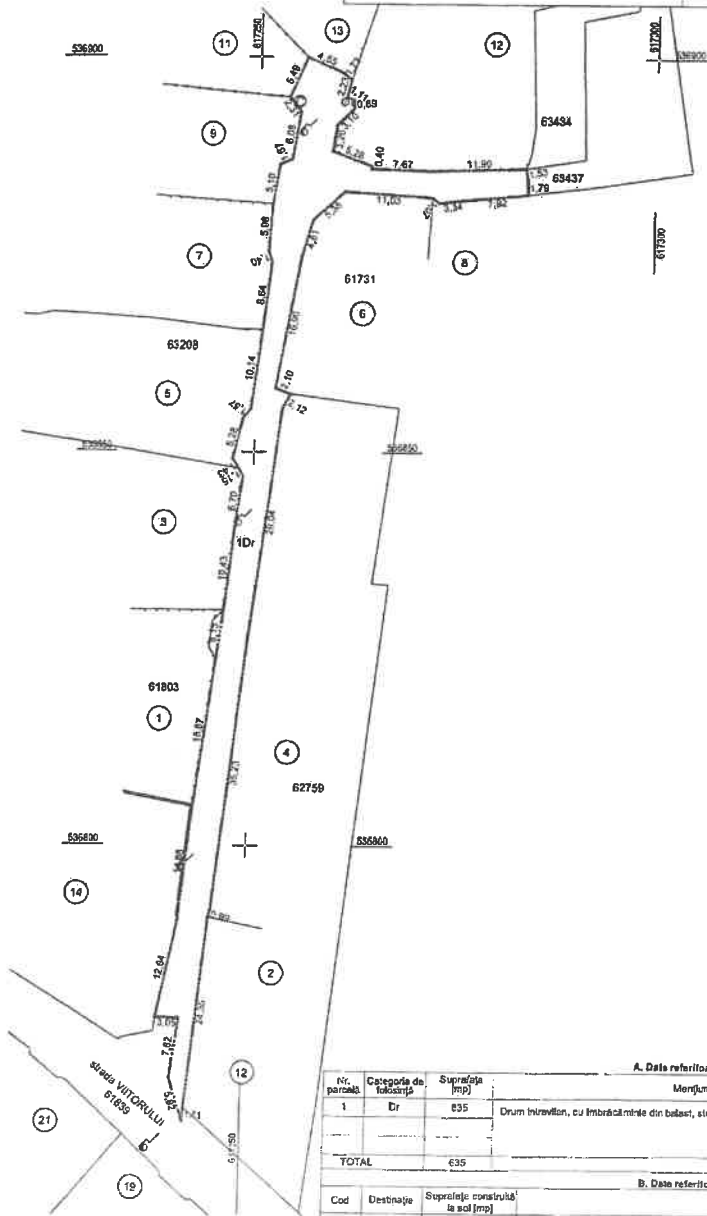

A. Date referitoare la teren				
Nr. parcelă	Categoria de folosinta	Suprafata [mp]	Meniuni	Intrevederi/ Extindere
1	Dr	635	Drum intravilan, cu îmbrăcăminte din balast, strada Zavel, lungime 158m, domeniul public UAT Doftoana.	Intrevederi
TOTAL		635		
B. Date referitoare la constructii				
Cod	Destinatia	Suprafata construita la sol [mp]	Meniuni	
Suprafata totala masurata a imobilului=635mp				
Executant: S.C. SILVAZENIT S.R.L. CLASA II SERIA RO-B-J NR. 212013.07.2021 DASCĂLU Florin Nicolae CATEGORIA B SERIA RD-VN-F NR. 012022.05.2022 Conform enunțului măsurătorii la teren, corectându-se trazoarele documentelor cadastrale și corespundența acestora cu realitatea din teren Secretar Data: septembrie 2023				

Președinte de ședință
Consilier Boboc Gheorghita Emanuel

Contrasemnează pentru legalitate
Secretar general al comunei Doftoana,
SPOIALĂ MARIANA



Anexanr. 13 la HCL nr. 139 din 11.09.2023

Plan de amplasament si delimitare a imobilului

ANEXA NR.16

SCARA 1:1000 Format A3

Nr. cadastru	Suprafata masurata	Adresa imobilului
	2345mp	Intravilanul com. Dofteana, sat Dofteana, str. Crangului, jud. Bacau
Cartea Funciara nr.		Unitatea Administrativ-Teritoriala (UAT)
		Dofteana

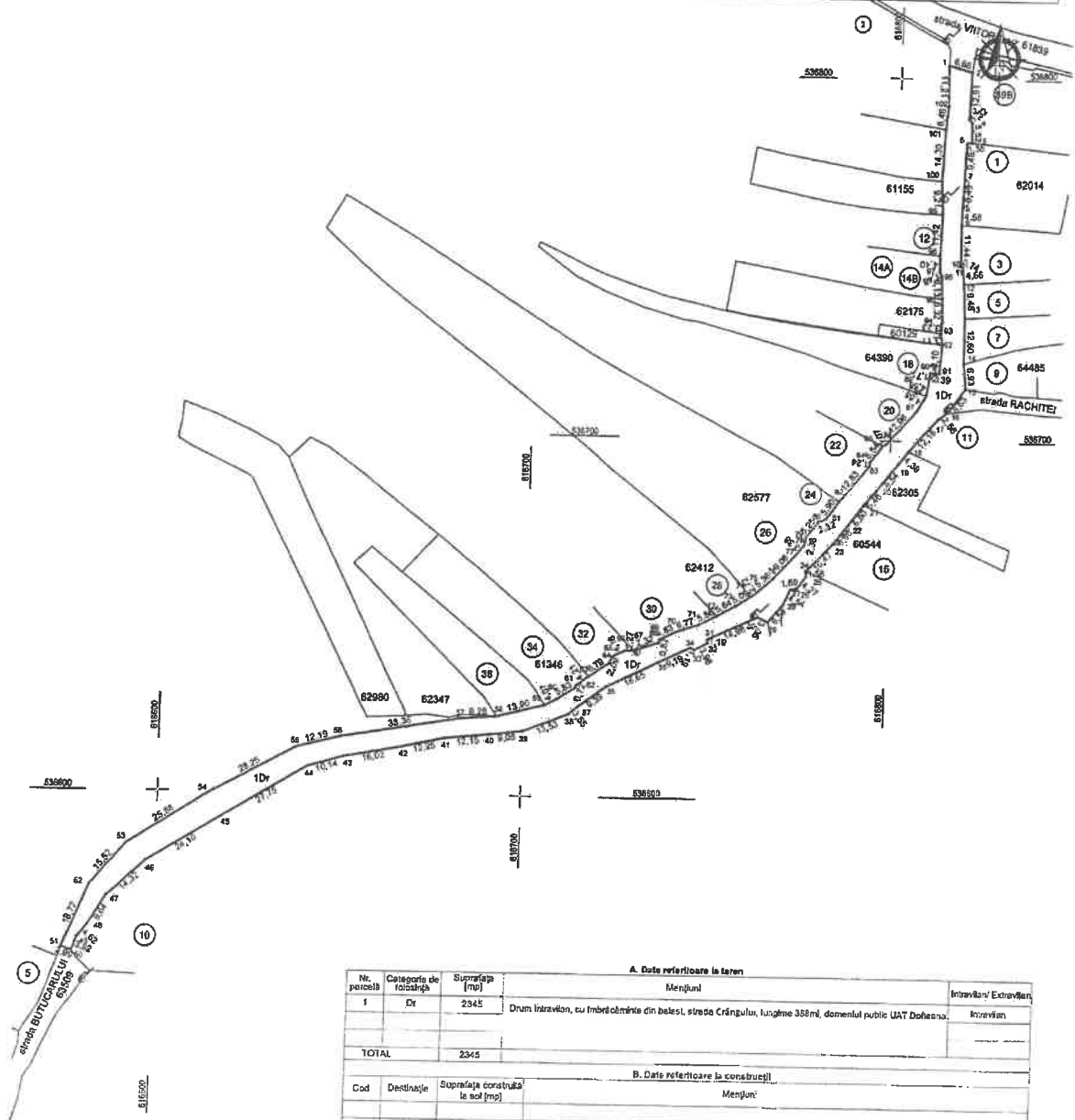

A. Date referitoare la teren			
Nr. parcelă	Categorie de folosință	Suprafața (mp)	Mențiuni
1	Dr	2345	Intravilan/ Extravilan Drum intravilan, cu îmbrăcămintă din balast, strada Crangului, lungime 388m, domeniul public UAT Dofteana. Intravilan
TOTAL		2345	
B. Date referitoare la construcții			
Cod	Destinație	Suprafața construită la sol (mp)	Mențiuni
Suprafața totală măsurată a imobilului: 2345mp			
Executant: S.C. SILVAZENT S.R.L. CLASA II SERIA RD-8-J NR. 2120/13.07.2021 DACȘĂLI Florin Nicolae CATEGORIA B SERIA RD-VN-F NR. 012822/05.2023 Confirma acordarea măsurătorilor la teren, consultarea înscrisurilor documentarilor cadastrale și corectarea acestora cu realitatea din teren			
Semnatura			
Data: septembrie 2023			

Președinte de ședință
Consilier Boboc Gheorgheța Emanuel



Contrasemnează pentru legalitate
Secretar general al comunei Dofteana,
SPOIALĂ MARIANA

(Handwritten signature)

Anexa nr. 14 la HCL nr. 139 din 11.09.2023

Plan de amplasament si delimitare a imobilului

ANEXA NR.16

SCARA 1: 500 Format A4

Nr. cadastral	Suprafata masurata	Adresa imobilului
	298mp	Intravilanul comunei Dofteana, sat Seaca, str.Soaretei, jud. Bacău
Cartea Funciara nr.	Unitatea Administrativ Teritorială (UAT)	
	Dofteana	

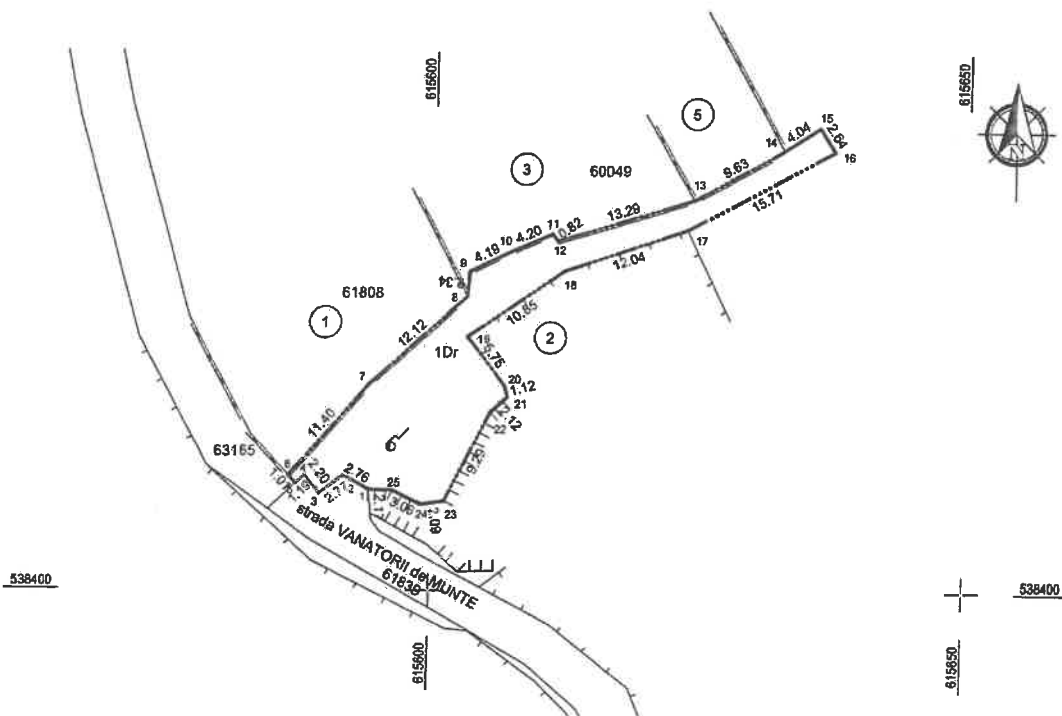

A. Date referitoare la teren

Nr. parcelă	Categoria de folosință	Suprafata [mp]	Mențiuni	Intravilan/ Extravilan
1	Dr	298	Drum intravilan, cu îmbrăcăminte din balast, strada Soaretei, , lungime 57ml, domeniul public UAT Dofteana.	Intravilan
TOTAL		298		

B. Date referitoare la construcții

Cod	Destinație	Suprafata construită la sol [mp]	Mențiuni

Suprafata totală măsurată a imobilului=298mp

Executanți: S.C. SILVAZENT S.R.L. CLASA III SERIA RO-B-J NR. 2120/13.07.2021
 DASCĂLU Florin Nicolae CATEGORIA B SERIA RO-VN-F NR. 0129/22.05.2023
 Confirma executarea măsurătorilor la teren, corectitudinea întocmirii
 documentației cadastrale și corespondența acestora cu realitatea din teren

Semnatura

Data: septembrie 2023

Președinte de ședință
 Consilier Boboc Gheorghita Emanuel



Contrasemnează pentru legalitate
 Secretar general al comunei Dofteana,
 SPOIALĂ MARIANA

Anexa nr. 15 la HCL nr. 139 din 11.09.2023

Plan de amplasament si delimitare a imobilului

ANEXA NR.16

SCARA 1: 500 Format A4

Nr. cadastral	Suprafata masurata	Adresa imobilului
	306mp	Intravilanul comunei Doftoana, sat Seaca, str.Șipotul Rece, Jud. Bacău
Cartea Funciara nr.	Unitatea Administrativ Teritorială (UAT)	
	Doftoana	

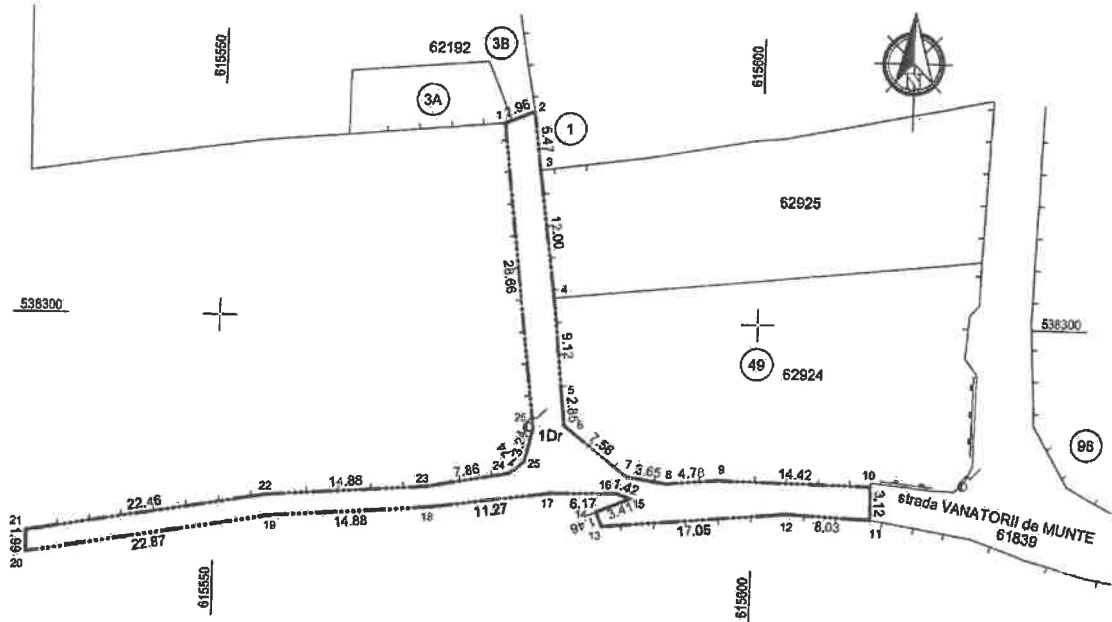

A. Date referitoare la teren				
Nr. parcelă	Categoria de folosință	Suprafata [mp]	Mențiuni	Intravilan/ Extravilan
1	Dr	306	Drum intravilan, cu îmbrăcăminte din balast, strada Șipotul Rece, lungime 109m, domeniul public UAT Doftoana.	Intravilan
TOTAL		306		
B. Date referitoare la construcții				
Cod	Destinație	Suprafata construită la sol [mp]	Mențiuni	
Suprafata totală măsurată a imobilului=306mp				
Executant: S.C. SILVAZENIT S.R.L. CLASA III SERIA RO-B-J NR. 2120/13.07.2021 DASCĂLU Florin Nicolae CATEGORIA B SERIA RO-VN-F NR. 0129/22.05.2023 Confirm executarea măsurătorilor la teren, corectitudinea întocmirii documentației cadastrale și corespondența acestora cu realitatea din teren Semnatura				
Data: Iunie 2023				

Președinte de ședință
Consilier Boboc Gheorghita Emanuel



Contrasemnează pentru legalitate
Secretar general al comunei Doftoana
SPOIALĂ MARIANA



Anexa nr. 16 la HCL nr. 139 din 11.09.2023

Plan de amplasament și delimitare a imobilului

ANEXA NR.16

SCARA 1:1000 Format A4		
Nr. cadastral	Suprafata masurata	Adresa imobilului
	770mp	Intravilanul com. Doftoana, sat Doftoana, str. Răchitel, jud. Bacău
Cartea Funciara nr.	Unitatea Administrativ Teritorială (UAT)	
	Doftoana	

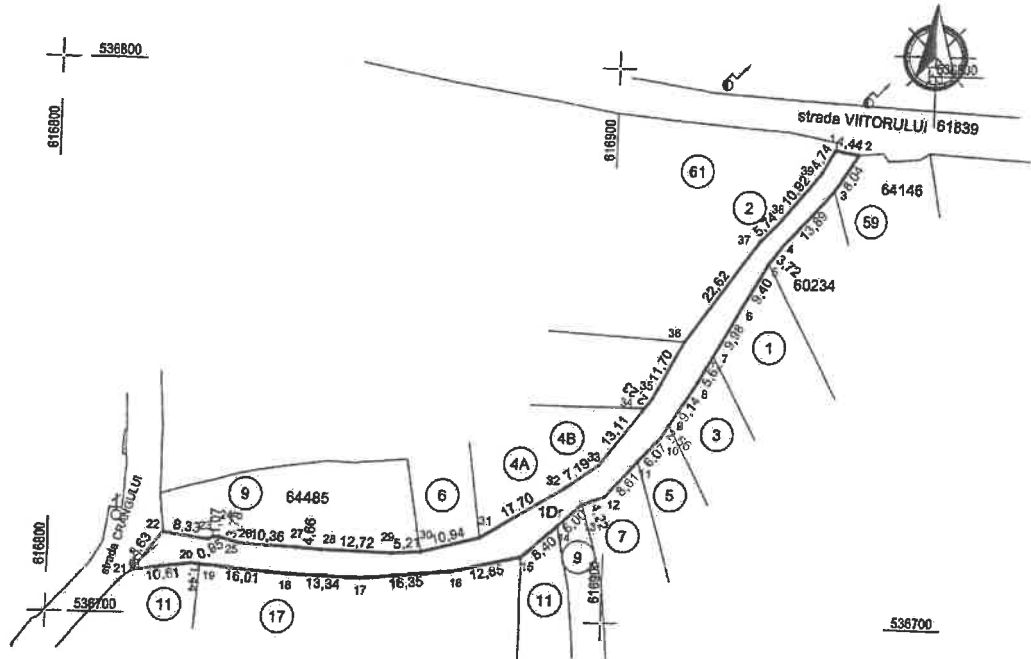

A. Date referitoare la teren				
Nr. parcelă	Categoria de folosință	Suprafata [mp]	Mențiuni	Intravilan/ Extravilan
1	Dr	770	Drum intravilan, cu îmbrăcăminte din balast, strada Răchitel, lungime 159m, domeniul public UAT Doftoana.	Intravilan
TOTAL		770		
B. Date referitoare la construcții				
Cod	Destinație	Suprafata construită la sol [mp]	Mențiuni	
Suprafata totală măsurată a imobilului=770mp				
Executant: S.C. SILVAZENIT S.R.L. CLASA III SERIA RO-B-J NR. 2120/13.07.2021 DASCĂLU Florin Nicolae CATEGORIA B SERIA RO-VN-F NR. 0129/22.05.2023 Confirm executarea măsurătorilor la teren, corectitudinea întocmirii documentației cadastrale și corespondența acestora cu realitatea din teren Semnatura				
Data: septembrie 2023				

Președinte de ședință
 Consilier Boboc Gheorghiză Emanuel



Contrasemnează pentru legalitate
 Secretar general al comunei Doftoana,
 SPOIALĂ MARIANA

Anexa nr. 17 la HCL nr. 139 din 11.09.2023

Plan de amplasament si delimitare a imobilului

ANEXA NR.16

SCARA 1:500 Format A3

Nr. cadastral	Suprafata masurata	Adresa imobilului
	1024mp	Intravilanul comunei Dofteana, sat Seaca, str.Luminii, Jud. Bacau
Cartea Fundata nr.	Unitatea Administrativ-Teritoriala (UAT)	
	Dofteana	

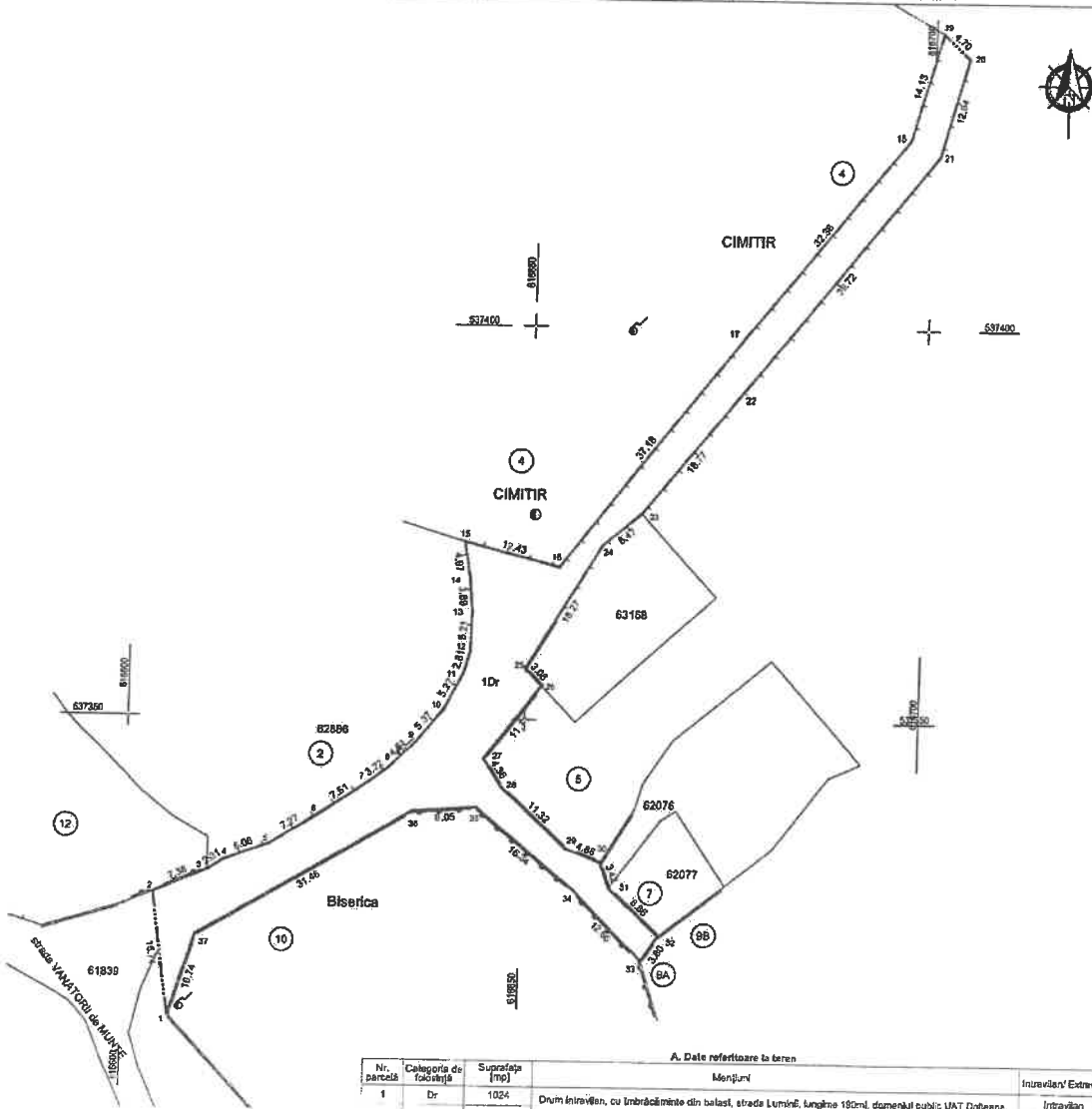

A. Date referitoare la teren			
Nr. parcelă	Categoria de folosinta	Suprafata (mp)	Meniuniri
1	Dr	1024	Drum intravilan, cu imbracaminte din balast, strada Luminii, lungime 180m, domeniul public UAT Dofteana.
TOTAL		1024	
B. Date referitoare la constructii			
Cod	Destinatie	Suprafata construita la sol (mp)	Meniuniri
Suprafata totala masurata a imobilului=1024mp			
Executant: S.C. SILVAZIESTY S.R.L. CLASA III SERIA RD-6-J NR. 2120/13.07.2021 DASCĂLU Florin Nicolae CATEGORIA II SERIA RD-VI-F NR. 0120/22.05.2023 Confirm exactitatea măsurărilor la teren, corectitudinea întocmirii documentației cadastrale și corespondența acesteia cu realitatea din teren Semnatura			
Data: Iunie 2023			

Președinte de ședință
 Consilier Boboc Gheorghita Emanuel



Contrasemnează pentru legalitate
 Secretar general al comunei Dofteana,
 SPOIALĂ MARIANA

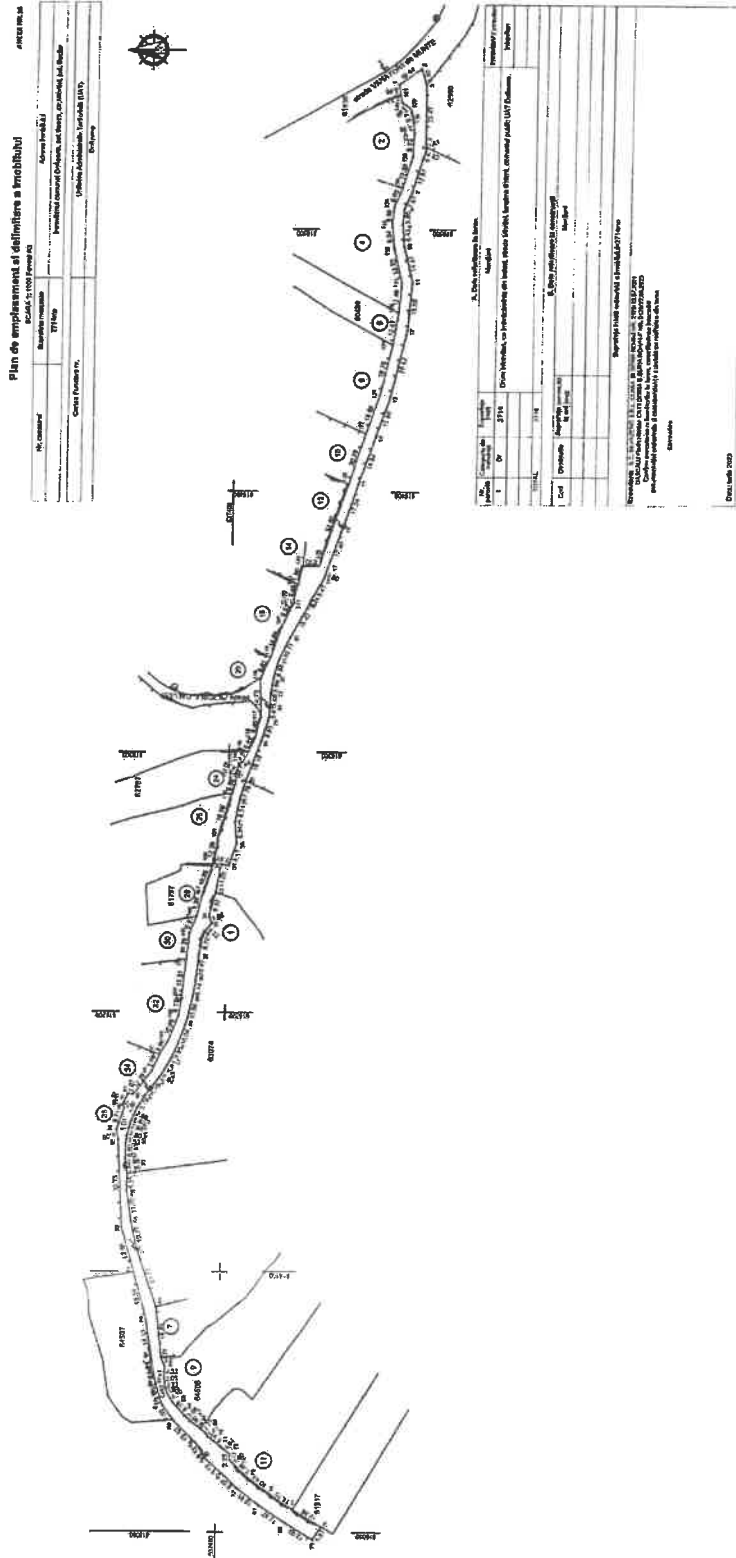

Președinte de ședință
 Consilier Boboc Gheorghita Emanuela



Contrasemnează pentru legalitate
 Secretar general al comunei Doftoeana
 SPOIALĂ MARIANA



Anexa nr. 19 la HCL nr. 139 din 11.09.2023

Plan de amplasament si delimitare a imobilului

ANEXA NR.16

SCARA 1:500 Formal A3		
Nr. cadastral	Suprafata masurata	Adresa imobilului
	676mp	Intravilanul comunei Doftoana, sat Seaca, str.Potcovanului, Jud. Bacau
Cartea Funciara nr.	Unitatea Administrativ Teritoriala (UAT)	
	Doftoana	

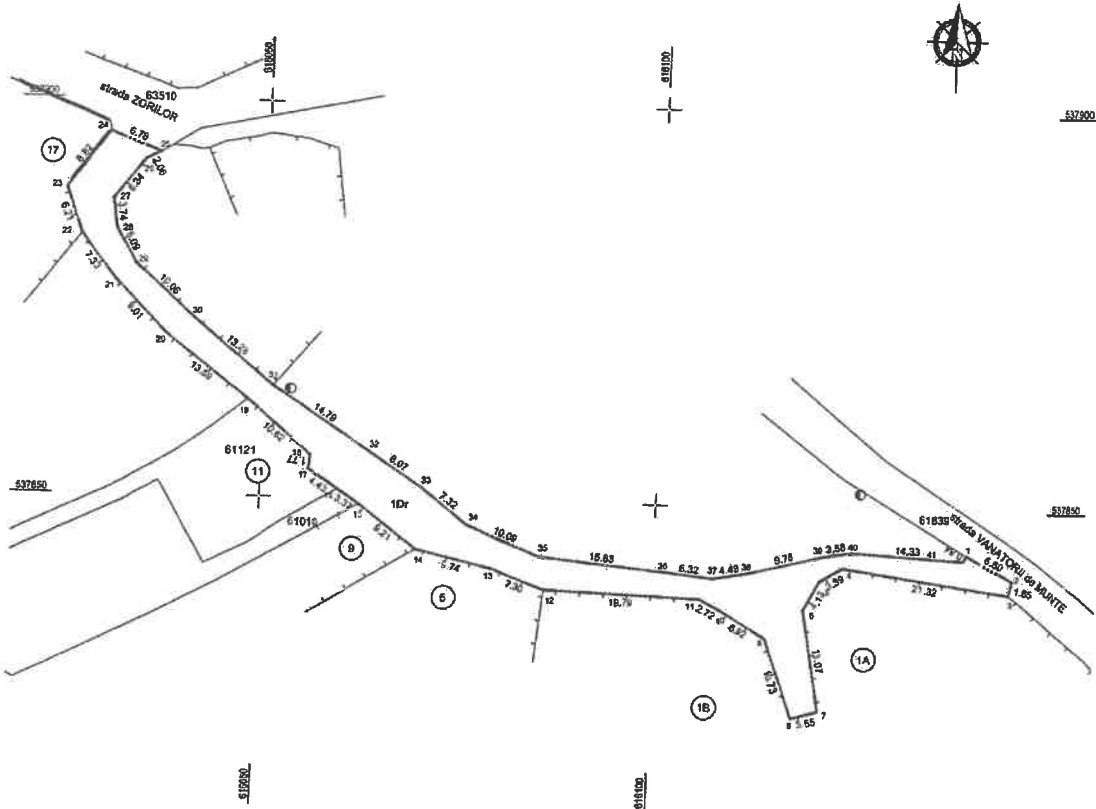

A. Date referitoare la teren				
Nr. parcela	Categoria de folosinta	Suprafata (mp)	Destinatie	Intravilan/Extintran
1	Dr	676	Drum intravilan, cu imbricaminte din balast, strada Potcovanului, Lungime 160m, domeniul public UAT Doftoana.	Intravilan
TOTAL		676		

B. Date referitoare la constructii				
Cod	Destinatie	Suprafata construita la sol (mp)	Menzuri	

Suprafata totala masurata a imobilului=676mp

Executant: S.C. SILVAZENIT S.R.L. CLASA EI SERIA RD-4-J NR. 2120/13.07.2021
 DASCĂLU Florin Nicolae CATEGORIA B SERIA RD-3-W-F NR. 0129/22.05.2023
 Conform măsurătorii terenului, concordanța și corectarea documentației cadastrale și corespundența acesteia cu realitatea din teren

Semnatura

Data: Iunie 2023

Președinte de ședință
 Consilier Boboc Gheorghita Emanuel



Contrasemnează pentru legalitate
 Secretar general al comunei Doftoana,
 SPOIALĂ MARIANA

(Handwritten signature)

Anexa nr. 20 la HCL nr. 139 din 11.09.2023

Plan de amplasament și delimitare a imobilului

ANEXA NR. 20

SCARA 1:500 Formă A3

Nr. cadastral	Suprafața măsurată	Adresa imobilului
	384 mp	Intravilanul comunei Doftoeana, sat Seaca, str. Câmpului, jud. Bacău
Către Fundația nr.	Unitatea Administrativă Teritorială (UAT)	
	Doftoeana	

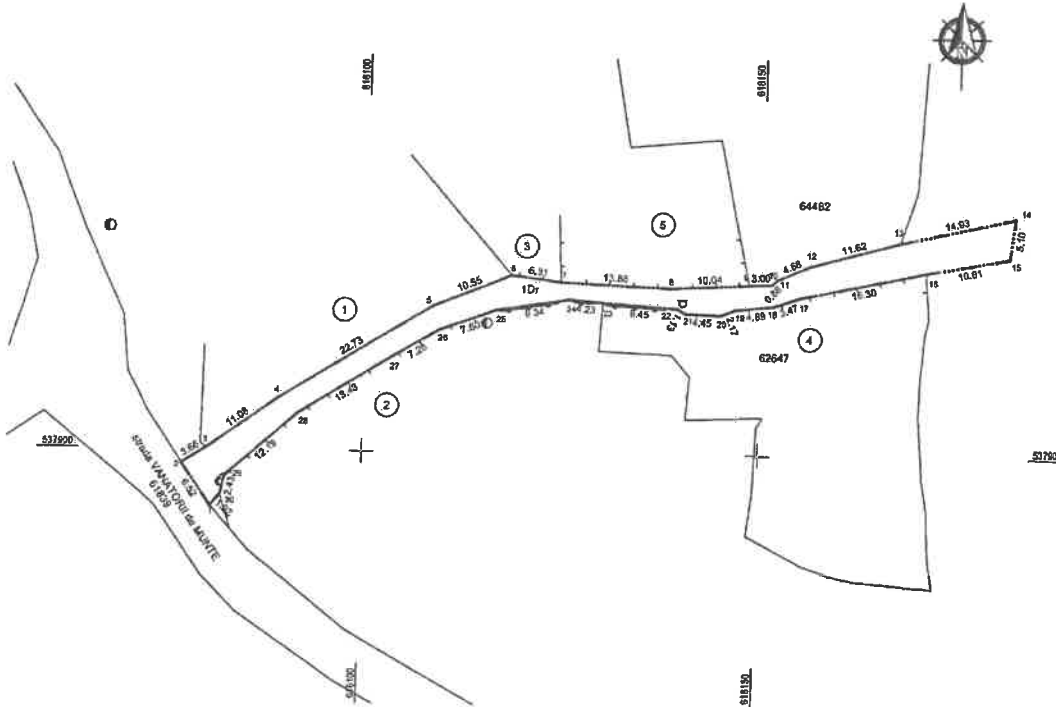

A. Date referitoare la teren

Nr. parcelă	Categoria de folosință	Suprafața [mp]	Mențiuni	Intravilan/ Extravilan
1	Dr	384	Drum Intravilan, cu îmbrăcăminte din balast, strada Câmpului, lungime 111m, comendă publică UAT Doftoeana	Intravilan
TOTAL		384		

B. Date referitoare la construcții

Cod	Destinație	Suprafața construită la sol [mp]	Mențiuni

Suprafața totală măsurată a imobilului=384mp

Executanți: S.C. SILVAZENT B.R.L. CLASA III SERIA RO-3-J NR. 2120/13.07.2021
 DASCĂLU Florin Nicolae CATEGORIA B SERIA RO-VNF NR. 012922.05.2023
 Conținutul planului este în conformitate cu măsurătorile efectuate în teren, conform documentației cadastrale și corespunde scopului pentru care este realizat.

Semnatura

Data: Iunie 2023

Președinte de ședință
 Consilier Boboc Gheorghita Emanuel

Contrasemnează pentru legalitate
 Secretar general al comunei Doftoeana,
 SPOIALĂ MARIANA



Anexa nr. 21 la HCL nr. 139 din 11.09.2023

Plan de amplasament si delimitare a imobilului

ANEXA NR.16

Nr. cadastral	Suprafata măsurata	Adresa imobilului
1783mp	1783mp	intravilanul com. Doftceana, sat Doftceana, str. Muncii, jud. Bacău
Cămin Funcționar nr.		Unitatea Administrativă Teritorială (UAT)
		Doftceana

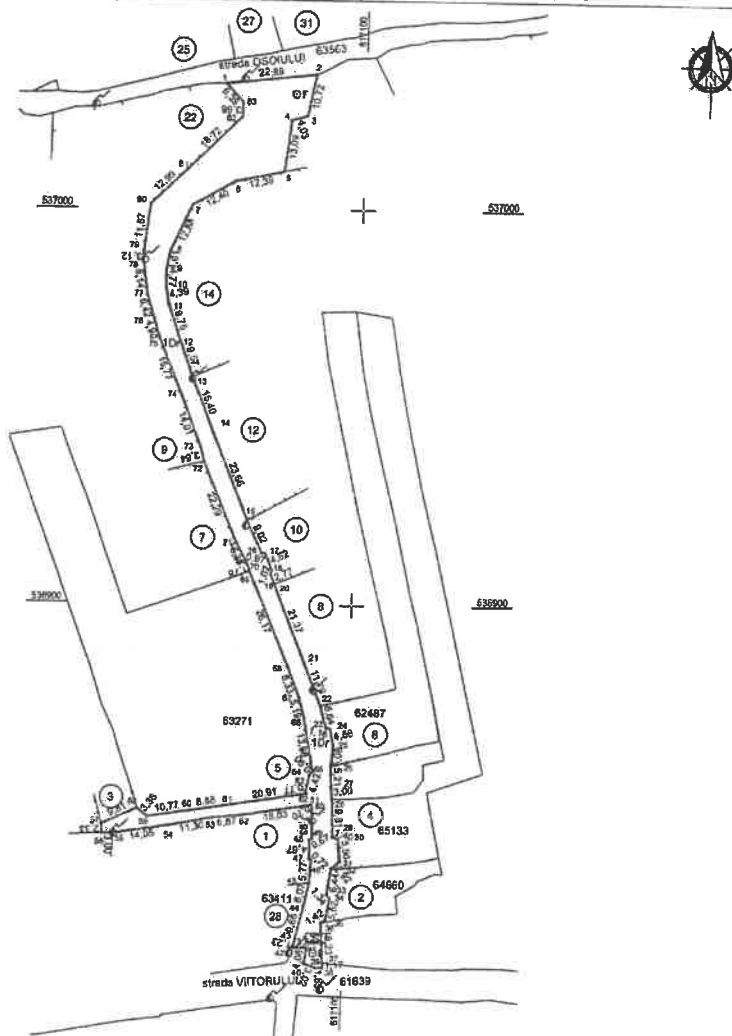

A. Date referitoare la teren			
Nr. parcelă	Categorie de folosință	Suprafața (mp)	Mențiuni
1	Dr	1783	Drum intravilan, cu îmbrăcăminte din balast, strada Muncii, lungime 391ml, domeniul public UAT Doftceana.
TOTAL		1783	
B. Date referitoare la construcții			
Cod	Destinație	Suprafața construită la sol (mp)	Mențiuni
Suprafața totală măsurată a imobilului=1783mp			
Executanți: S.C. SILVAZENIT SRL CLASA II SERIA RD-9-J NR. 2120/13.07.2021 DASCĂLU Florin Ilieșcu, CATEGORIA B SERIA RD-VI-F NR. 01/2023.06.2023 Conform executării măsurătorilor la teren, corectivitatea întocșirii documentației cadastrale și corelarea acesteia cu realitatea din teren Semnatura			
Data: septembrie 2023			

Președinte de ședință
 Consilier Boboc Gheorghita Emanuel



Contrasemnează pentru legalitate
 Secretar general al comunei Doftceana,
 SPOIALĂ MARIANA

Anexa nr. 22 la HCL nr. 139 din 11.09.2023

Plan de amplasament și delimitare a imobilului

ANEXA NR.16

SCĂRA 1:500 Format A3		
Nr. cadastral	Suprafața măsurată	Adresa imobilului
	766mp	intravilanul com. Doftoana, sat Doftoana, str. Inv.Vasile Dăcoru, Jud. Bacău
Cartea Funciara nr.		Unitatea Administrativ Teritorială (UAT)
		Doftoana

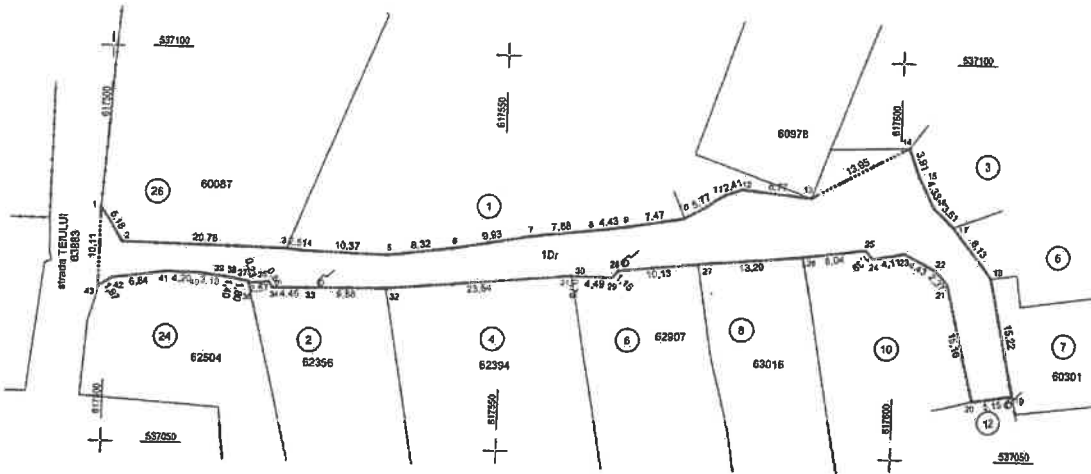

A. Date referitoare la teren			
Nr. parcelă	Categoria de folosință	Suprafața (mp)	Mențiuni
1	Di	766	Drum intravilan, cu îmbrăcăminte din balast, strada Inv.Vasile Dăcoru, lungime 130m, comenul public UAT Doftoana.
TOTAL		766	
B. Date referitoare la construcții			
Cod	Destinație	Suprafața construită la sol (mp)	Mențiuni
Suprafața totală măsurată a imobilului: 766mp			
Executanți: S.C. SALVAZENT S.R.L. CLASA III SERIA RO-B-J NR. 2129/13.07.2021 DASCĂLU Florin Nicolae CATEGORIA B SERIA RO-VIR NR. 019222.05.2023 Conținem executarea măsurătorilor la teren, corectitudinea înscrinării documentelor cadastrale și corespondența acestora cu realitatea din teren Semnatura:			
Data: septembrie 2023			

Președinte de ședință
 Consilier Boboc Gheorghita Emanuel



Contrasemnează pentru legalitate
 Secretar general al comunei Doftoana,
 SPOIALĂ MARIANA

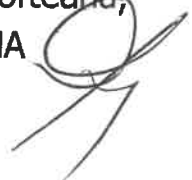

Anexa nr. 23 la HCL nr. 139 din 11.09.2023

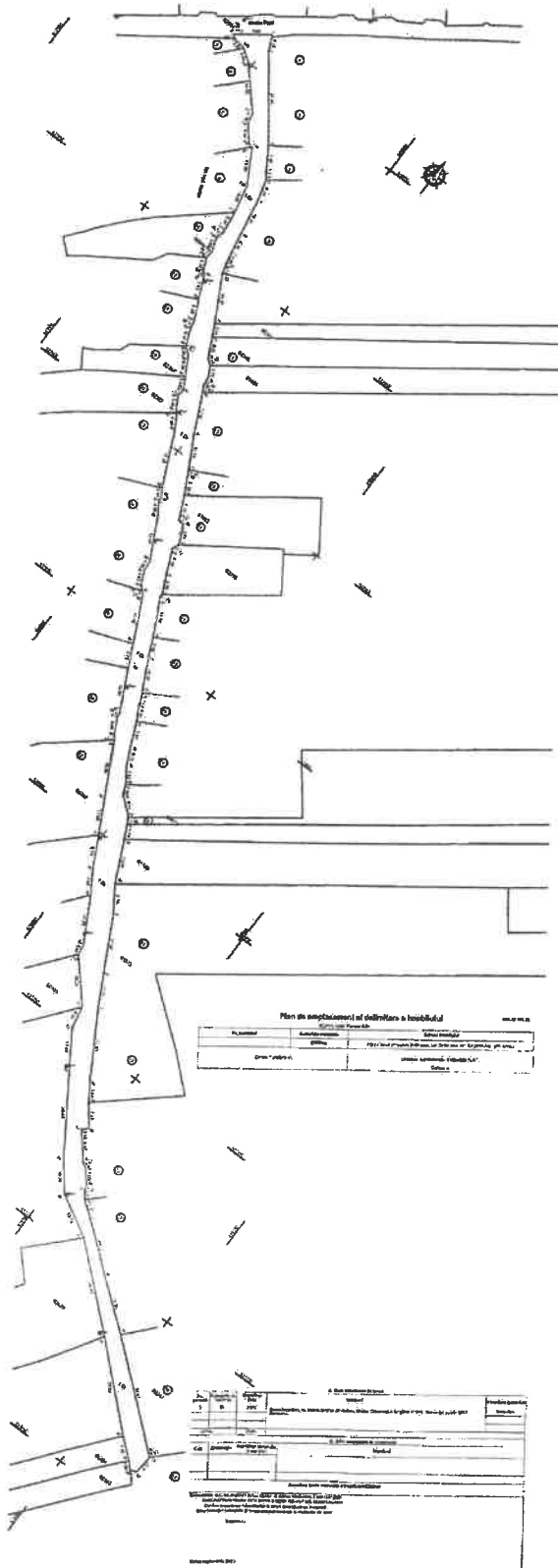

Președinte de sedință
Consilier Boboc Gheorghita Emanuel



Contrasemnează pentru legalitate
Secretar general al comunei Doftoeana,
SPOIALĂ MARIANA



Anexa nr. 24 la HCL nr. 139 din 11.09.2023

Plan de amplasament si delimitare a imobilului

ANEXA NR.15

SCARA 1:1000 Formă A3

Nr. cadastral	Suprafata măsurată	Adresa imobilului
	1723mp	Închiriere comunală Dofteana, sat Dofteana, str.Fabricii, jud. Bacău
Casa Funcțiar nr.		Unitatea Administrativ Teritorială (UAT)
		Dofteana

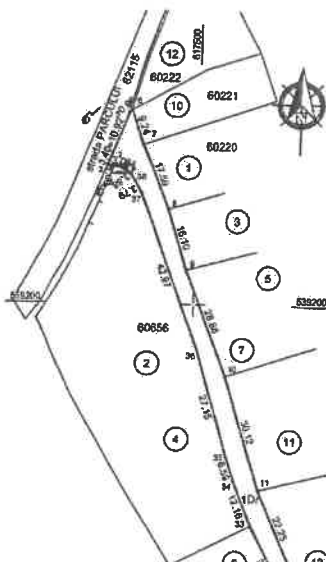

A. Date referitoare la teren			
Nr. parcelă	Categoria de folosință	Suprafata (mp)	Intervenții/Extinderi
1	Dr	1723	
Drum intravilan, cu închiriere din bălăst, strada Fabricii, lungime 304m, domeniu public UAT Dofteana.			
TOTAL		1723	

B. Date referitoare la construcții			
Cod	Destinație	Suprafata construită la sol (mp)	Marjuri

Suprafata totală măsurată a imobilului=1723mp

Executanți: S.C. SALVAZEHY S.R.L. CLASA IV SERIA RO-G-J-MR. 2130/13.07.2021
 DASCĂLU Florin Nicolae CATEGORIA B SERIA RO-VN-F NR. 012022/05.2023
 Conform dispozitiilor măsurătorilor la teren, conform planșei însoțită de documentației cadastrale și corespundenței acestora cu realitatea din teren

Semnatura

Data: Iunie 2023

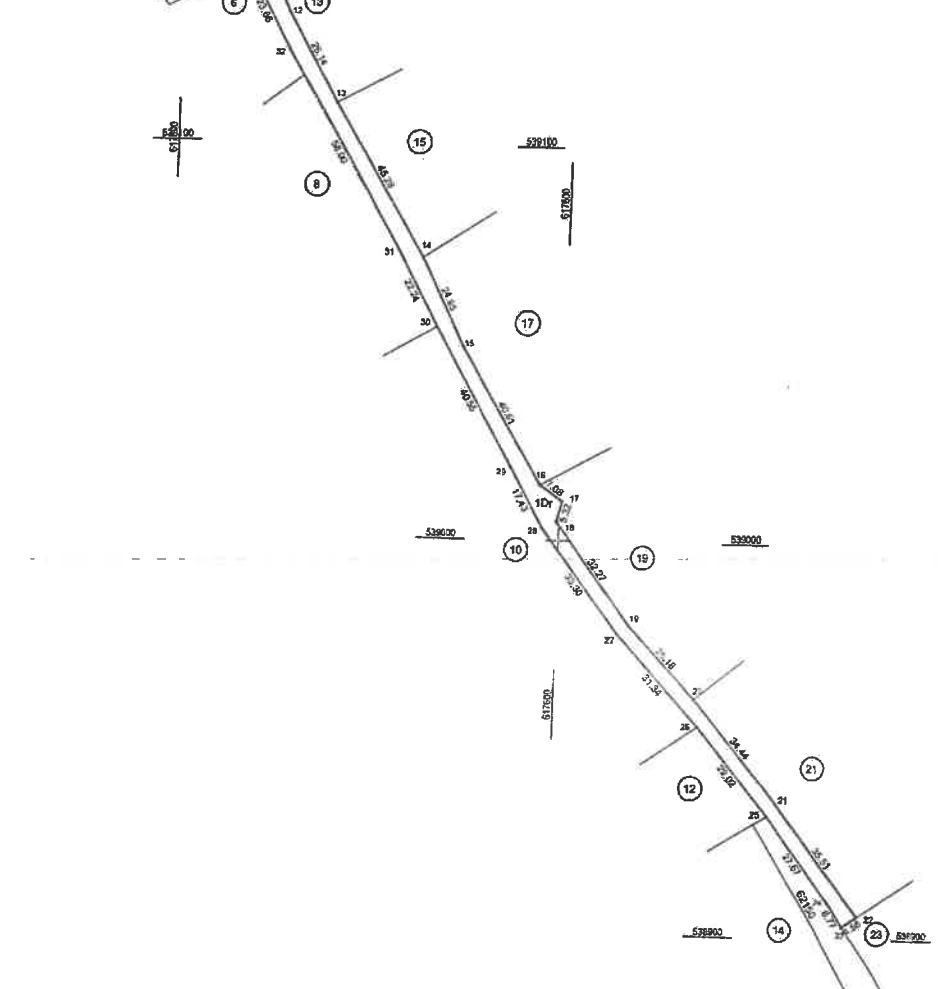

Președinte de sedință
 Consilier Boboc Gheorghita Emanuel



Contrasemnează pentru legalitate
 Secretar general al comunei Dofteana,
 SPOIALĂ MARIANA



Anexa nr. 25 la HCL nr. 139 din 11.09.2023

Anexa nr.15

PLAN DE AMPLASAMENT SI DELIMITARE A IMOBILULUI

SCARA 1 : 1000

Nr. cadastral	Suprafata masurata	Adresa imobilului
	2638 mp	Imobilul comunei Dofteana, sat Larga, str.Calea Bacaul, jud. Bacau
Cursa Fundara nr.		Unitatea Administrativ Teritoriala (UAT)
		Dofteana

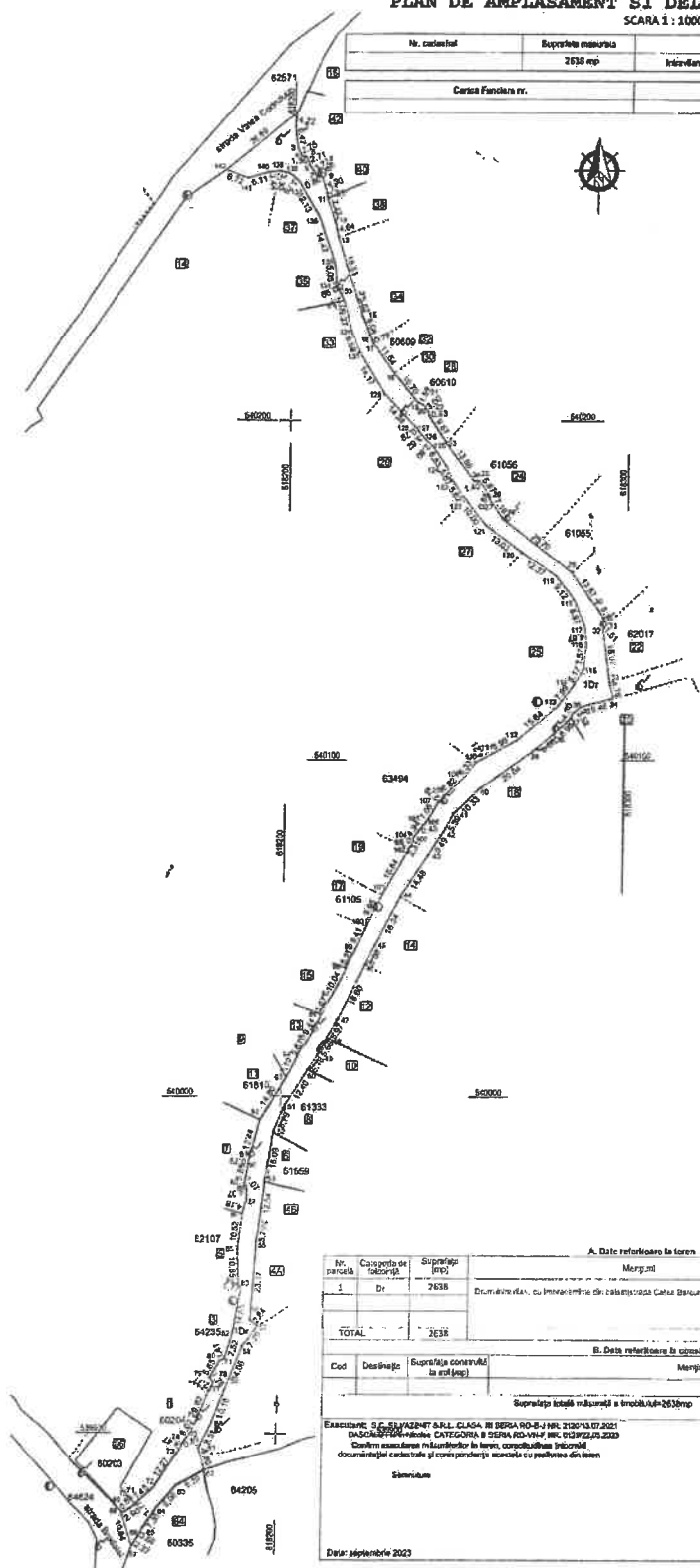

A. Date referitoare la teren			
Nr. parcelă	Categoria de folosinta	Suprafata (mp)	Marcat
1	Dr	2638	Imobilul
Denumirea, cu limitarea de calitatea Calei Bacaul Larga 450m, domeniul public UAT Dofteana			
TOTAL		2638	
B. Date referitoare la constructii			
Cod	Descriere	Suprafata construita la sol (mp)	Marcat
Suprafata totala măsurată a imobilului-2638mp			
Executant: S.C. SIAZENT A.K.L. CLASA III SERIA RO-BJ NR. 210/13.07.2021			
DASARTE-PROIECT CATEGORIA B SERIA RO-VN4 NR. 013/22.05.2023			
Conținutul planului este în conformanță cu legislația în vigoare, conform planului de autorizare de construire și planului de cadastru și cartografiere, precum și cu planurile de execuție			
Sâmbuc			
Data: septembrie 2023			

Președinte de ședință
Consilier Boboc Gheorghita Emanuel



Contrasemnează pentru legalitate
Secretar general al comunei Dofteana
SPOIALĂ MARIANA



Plan de amplasament si delimitare a imobilului

ANEXA NR.16

SCARA 1:500 Format A4

Nr. cadastral	Suprafata masurata	Adresa imobilului
	432mp	Intravilanul comunei Doftoana, set Bogata, str.Marului, jud. Bacău
Cartea Funciara nr.	Unitatea Administrativ Teritorială (UAT)	
	Doftoana	

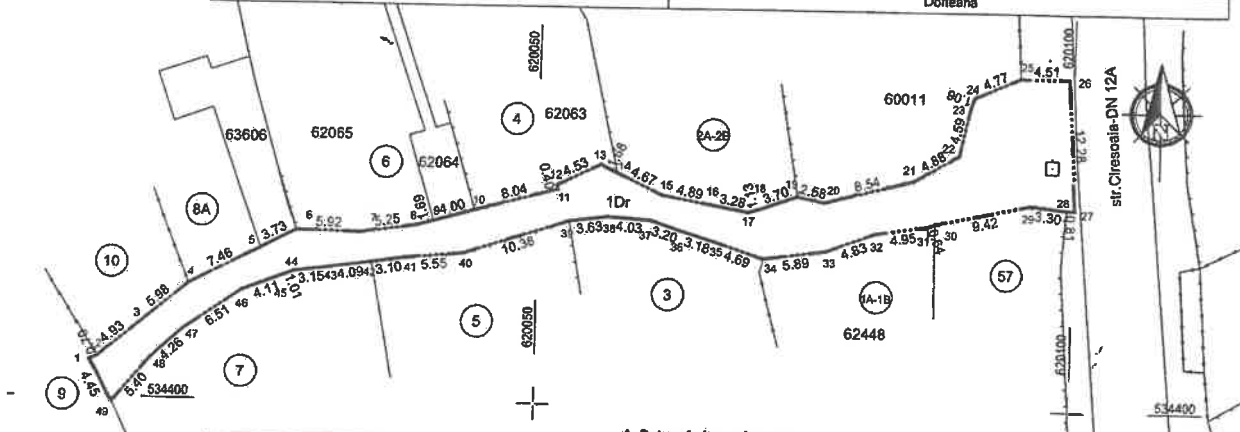

A. Date referitoare la teren

Nr. parcelă	Categoria de folosință	Suprafata [mp]	Mențiuni *	Intravilan/ Extravilan
1	Dr	432	Drum intravilan, cu îmbrăcăminte din balast, strada Marului, lungime 97m, domeniul public UAT Doftoana.	Intravilan
TOTAL		432		

B. Date referitoare la construcții

Cod	Destinație	Suprafata construită la sol [mp]	Mențiuni

Suprafata totală măsurată a imobilului=432mp

Executanți: S.C. SILVAZENIT S.R.L. CLASA III SERIA RO-B-J NR. 2120/13.07.2021
 DASCĂLU Florin Nicolae CATEGORIA B SERIA RO-VN-F NR. 0129/22.05.2023
 Confirm executarea măsurătorilor la teren, corectitudinea întocmirii
 documentației cadastrale și corespondența acestora cu realitatea din teren

Semnatura

Data: septembrie 2023

Președinte de ședință
 Consilier Boboc Gheorghita Emanuel



Contrasemnează pentru legalitate
 Secretar general al comunei Doftoana,
 SPOIALĂ MARIANA

