

HOTĂRÂRE
nr. 67 din 29 martie 2024

Privind actualizarea informațiilor cadastrale ale unor imobile din domeniul public al comunei Dofteana

Consiliul local al comunei Dofteana, întrunit în ședință ordinară din 29 martie 2024, ora 9.00;

În baza referatului de aprobare nr. 5660 din 22 martie 2024, al primarului prin care propune actualizarea informațiilor cadastrale ale unor imobile din domeniul public al comunei Dofteana, în urma finalizării lucrărilor la obiectivul de investiții „MODERNIZARE DRUM COMUNAL DIN DN 12A – CANTON SILVIC LARGA ȘI POD PESTE PÂRÂUL LARGA, COMUNA DOFTEANA, JUDEȚUL BACĂU”

Ținând cont de prevederile art.41 din Legea 7/1996 a cadastrului și publicității imobiliare, cu modificările și completările ulterioare;

În baza art. 18 lit.„b”, art. 86, art. 112 alin.(1) din Ordinului 600/2023 pentru aprobarea Regulamentului de recepție și înscriere în evidențele de cadastru și carte funciară

În baza art. 286 alin.(4) din Ordonanța de Urgență nr. 57/2019, privind Codul Administrativ

Având în vedere prevederile art. 8 alin. (1) din Ordonanța Guvernului nr. 43/1997 privind regimul drumurilor.

Pe baza Raportului compartimentului de specialitate nr. 5661 din 22 martie 2024, precum și a Raportului de avizare favorabil al comisiei de specialitate din cadrul Consiliului local Dofteana nr. 6123 din 29 martie 2024;

În temeiul art. 87 alin.(5), 129 alin.(1) alin.(2) lit. „c”, 133 alin.(1), 139, 196, art. 286 alin. (1) și (4) din Ordonanța de Urgență nr. 57/2019, privind Codul Administrativ;

HOTĂRĂȘTE:

Art. 1 Se aprobă cu un număr de 17 consilieri pentru, din 17 consilieri în funcție, actualizarea informațiilor din Cartea funciară nr. 62114, bun care face parte din domeniul public al comunei Dofteana, din „teren intravilan, loc. Dofteana, jud. Bacău, suprafață 891 mp, categorie de folosință drum” în **„Strada Parcului – tronson I, suprafața 1200 mp, (0+000km – 0+152 km) lungime 0,152 km, lățime medie 8 ml, categorie de folosință drum, îmbrăcăminte din asfalt”**, conform Anexei nr. 1 la prezentul Proiect de hotărâre;

Art. 2 Se aprobă cu un număr de 17 consilieri pentru, din 17 consilieri în funcție actualizarea informațiilor din Cartea funciară nr. 62115, bun care face parte din domeniul public al comunei Dofteana, din „teren intravilan, loc. Dofteana, jud. Bacău, suprafață 3.605 mp, categorie de folosință drum” în **„Strada Parcului – tronson II, suprafața 5.179 mp, (0+152km – 0+790 km) lungime 0,638 km, lățime medie 7,5 ml, categorie de folosință drum, îmbrăcăminte din asfalt”**, conform Anexei nr. 2 la prezentul Proiect de hotărâre;

Art. 3 Se aprobă cu un număr de 17 consilieri pentru, din 17 consilieri în funcție actualizarea informațiilor din Cartea funciară nr. 62113, bun care face parte din domeniul public al comunei Dofteana, din „teren extravilan, loc. Dofteana, jud. Bacău, suprafață 331 mp, categorie de folosință drum” în **„Drum vicinal, suprafața 331 mp, (0+000 km –**

Anexa nr. 1 la HCL nr. 67 din 29 martie 2024

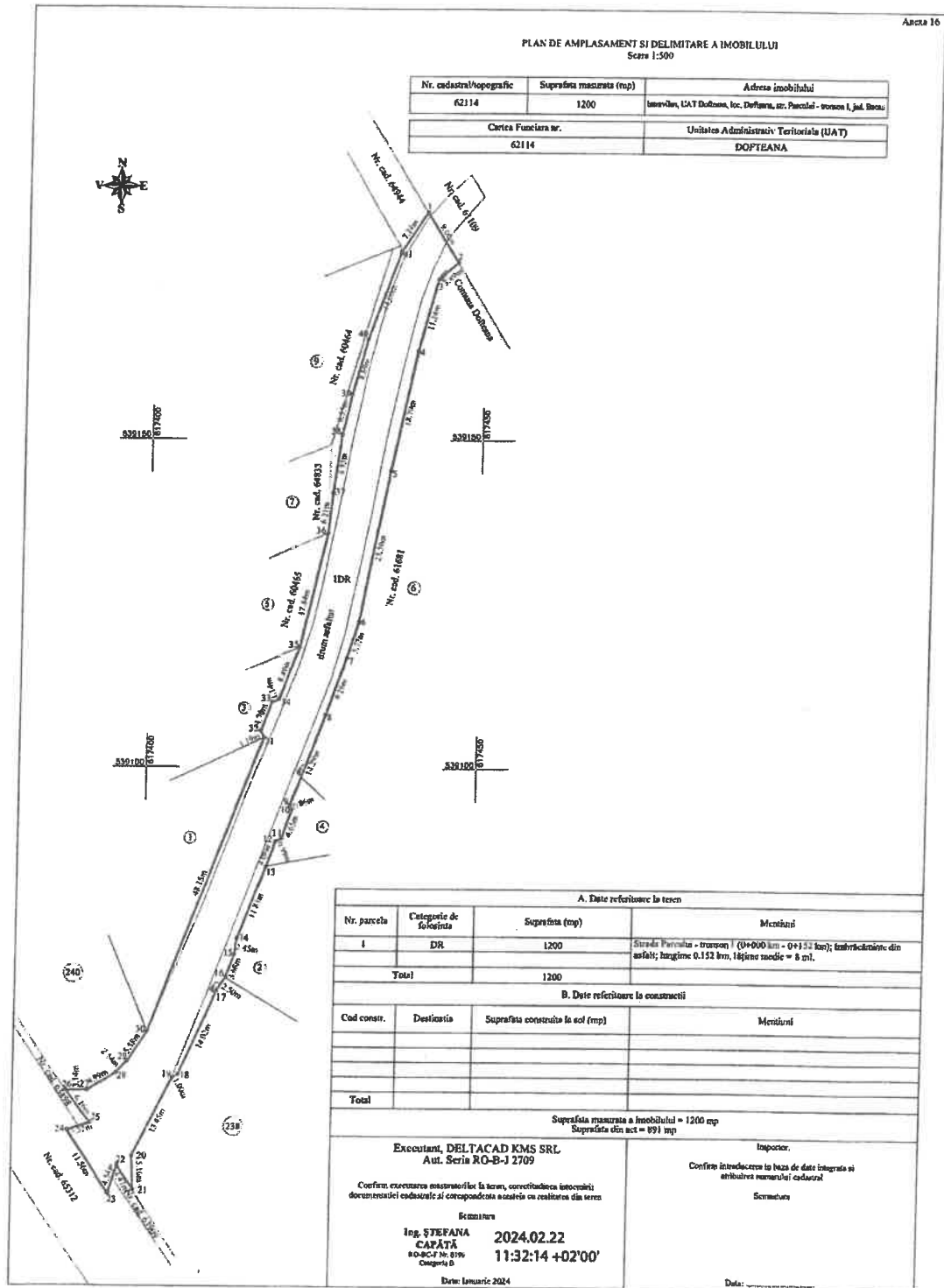

Preşedinte de şedinţă
Consilier DIACONI Mihaela



Contrasemnează Secretarul general al comunei,
SPOIALĂ Mariana

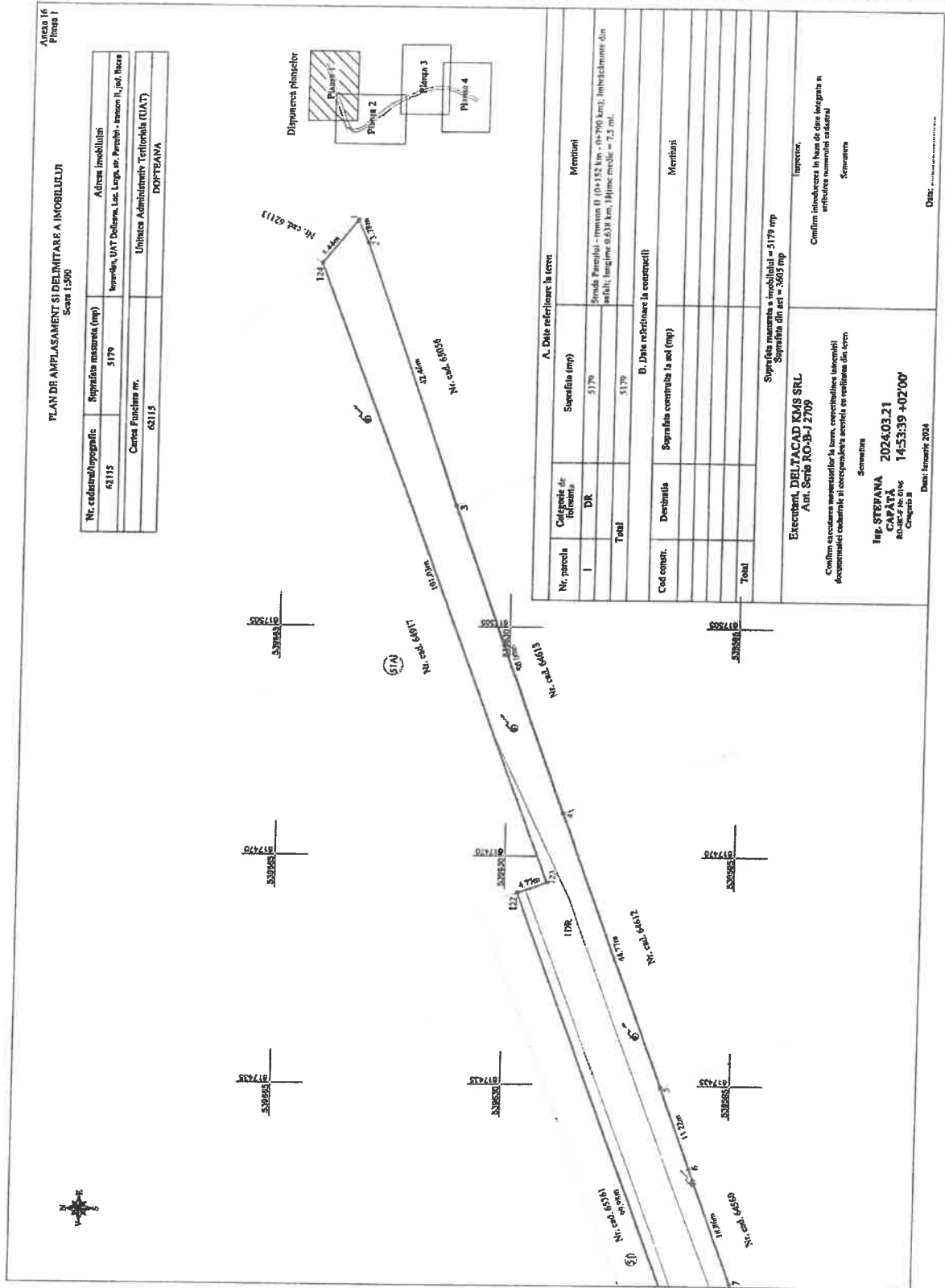

Președinte de ședință
Consilier **DIACONU Mihaila**



Contrasemnează Secretarul general al comunei,
SPOIALĂ Mariana

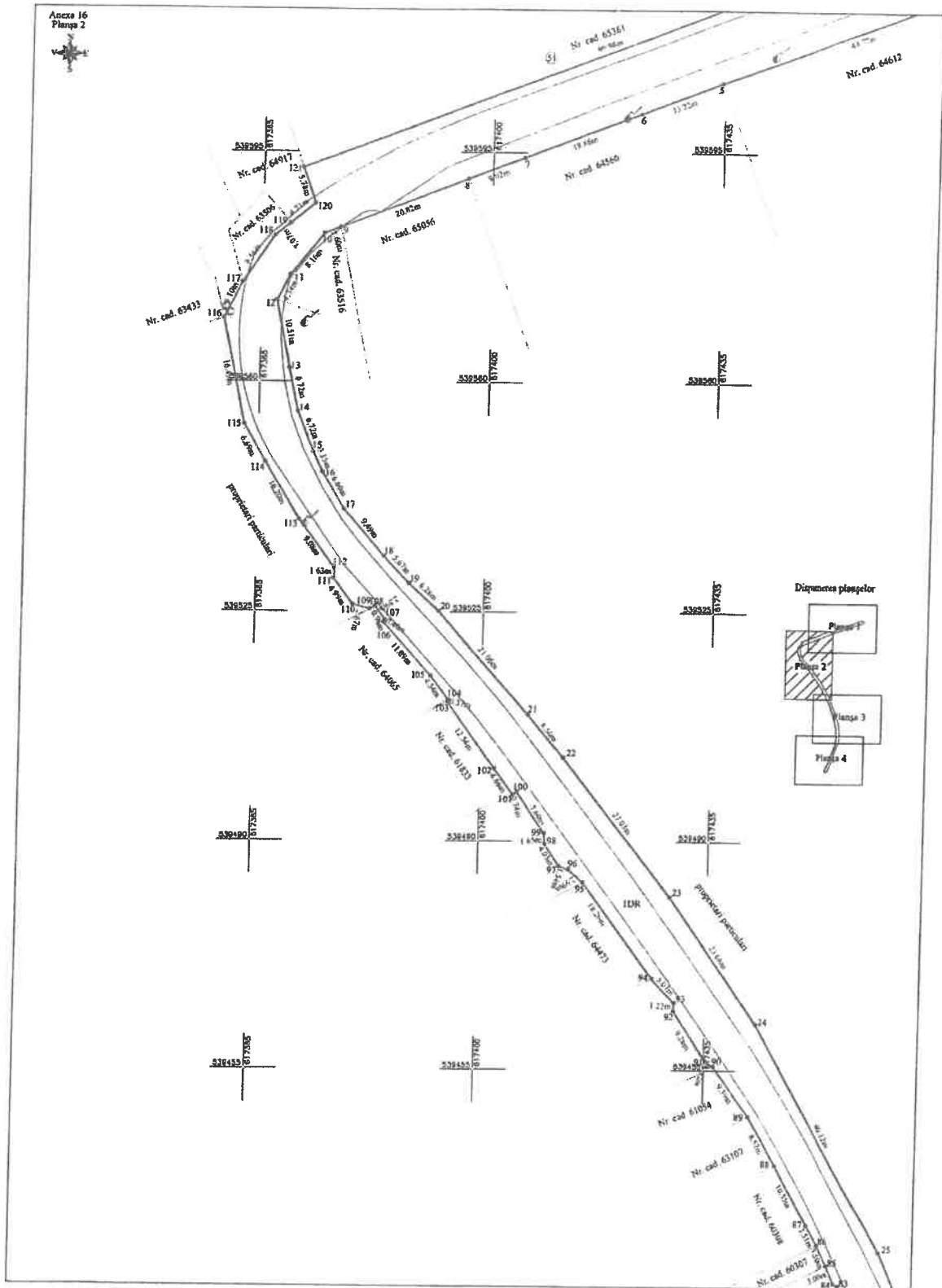

Preşedinte de sedinţă
Consilier **DIACONU** Mihaela



Contrasemnează Secretarul general al comunei
SPOIALĂ Mariana

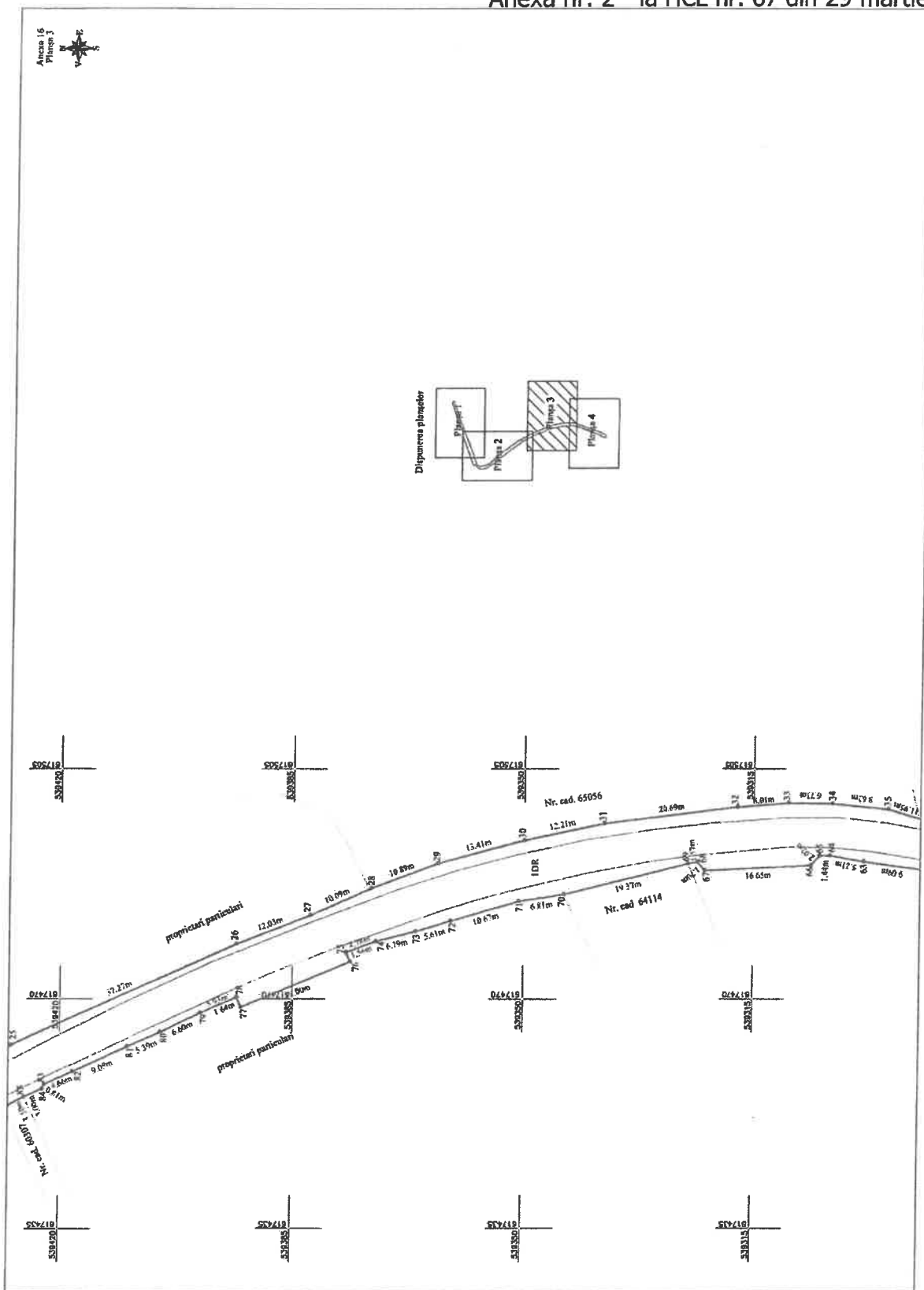

Președinte de ședință
Consilier DIACONU Mihăița



Contrasemnează Secretarul general al comunei,
SPOIALĂ Mariana

Arceș 16
Planșă 4

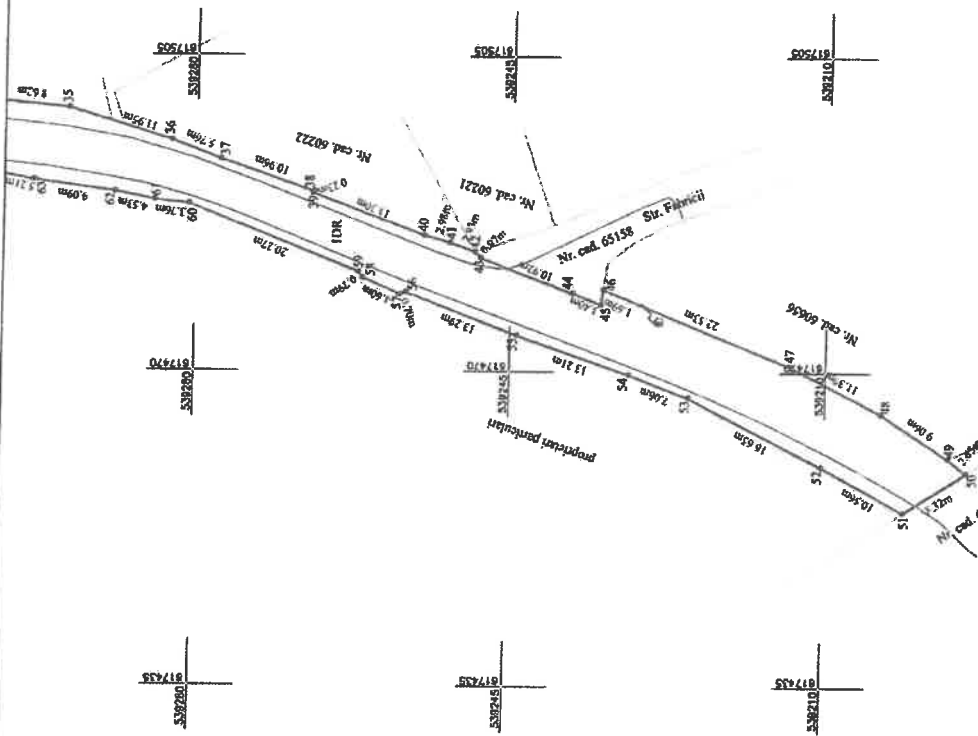
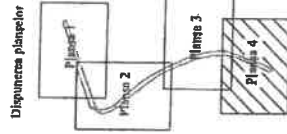

Președinte de sedință
Consilier ~~DIACONU~~ ~~Mina~~ ~~Ită~~



Contrasemnează Secretarul general al comunei;
SPOIALĂ Mariana



Anexa 16

PLAN DE AMPLASAMENT SI DELIMITARE A IMOBILULUI
Scara 1:500

Nr. cadastral/topografic	62113	Suprafata masurata (mp)	331	Adresa imobilului	Extremita, UAT Doftana, Jud. Bacau
Catastrul	62113	Catena Punctara nr.	62113	Unitatea Administrativ-Teritoriala (UAT)	DOFTANA

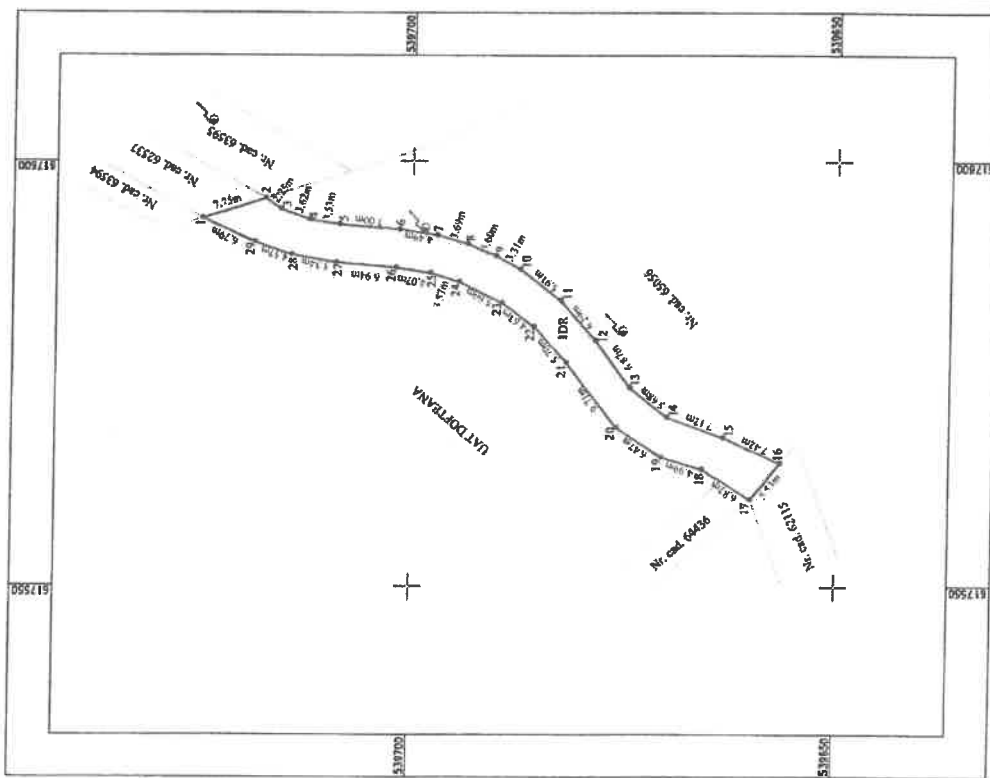

A. Date referitoare la teren		B. Date referitoare la constructii	
Nr. parcela	Categorie de folosinta	Suprafata (mp)	Meniuni
1	DR	331	Drum extravilan (0+000 km - 0+073 km): Inclinatie din satii, lungime 0,073 km, latime medie = 4,5 m.
Total		331	
Cod constr.	Destinatie	Suprafata construita la sol (mp)	Meniuni
Total			
		Suprafata masurata a fozchilaj = 331 mp Suprafata din sol = 331 mp	
		Inspector,	
		Confirma introducerea in baza de date alocata si	
		erfoarea manualului subului	
		Semnatura	
		Semnatura	
		Data:	

Preşedinte de şedinţă
Consilier DIACONU Mihăiţa



Contrasemnează Secretarul general al comunei,
SPOIALĂ Mariana

(Handwritten signature)

Anexa 16
Planșă 1

PLAN DE AMPLASAMENT ȘI DELIMITARE A IMOBILULUI
Scara 1:300

Nr. cadastral/topografic 63569	Suprafața măsurată (mp) 4054	Adresa imobilului Istravitan, UAT Doftena, Loc. Larga, str. Fedului, jnd. Bacou
Cămin Pânășă nr. 62569		Unitatea Administrativă Teritorială (UAT) DOFTEANA

Nr. parcelă	Categoriile de folosință	Suprafața (mp)	Mențiuni
I	IDR	4054	Strada Fedului (0+000 km - 0+310 km), înălțimea din asfalt pe o lungime de 0,355 km și înălțimea din planșă pe o lungime de 0,164 km; Iluzie medie = 6,6 ml.
Total		4054	

Cod constr.	Destinația	Suprafața construită la sol (mp)	Mențiuni
Total			

A. Date referitoare la teren

Suprafața măsurată a imobilului = 4054 mp
Suprafața din act = 4054 mp

B. Date referitoare la construcții

<p>Executant: DELTACAD KMS SRL Act. Scia RO-BJ 2709</p> <p>Confirma trecerea măsurătorilor la teren, corectitudinea întocmirii documentației cadastrale și corectitudinea deciziei cu privire la teren</p> <p style="text-align: right;">Semnatura 2024.03.21 CAPATA Numele și prenumele Cămin Pânășă nr. 62569</p>	<p>Suprafața măsurată a imobilului = 4054 mp Suprafața din act = 4054 mp</p> <p style="text-align: right;">Inspektor, Confirma corectitudinea în baza de date integrată a erorilor constatate Semnatura</p>
--	---

Data: 14 martie 2024

Președinte de ședință
Consilier **DIACONU Mihăița**



Contrasemnează Secretarul general al comunei,
SPOIALĂ Mariana

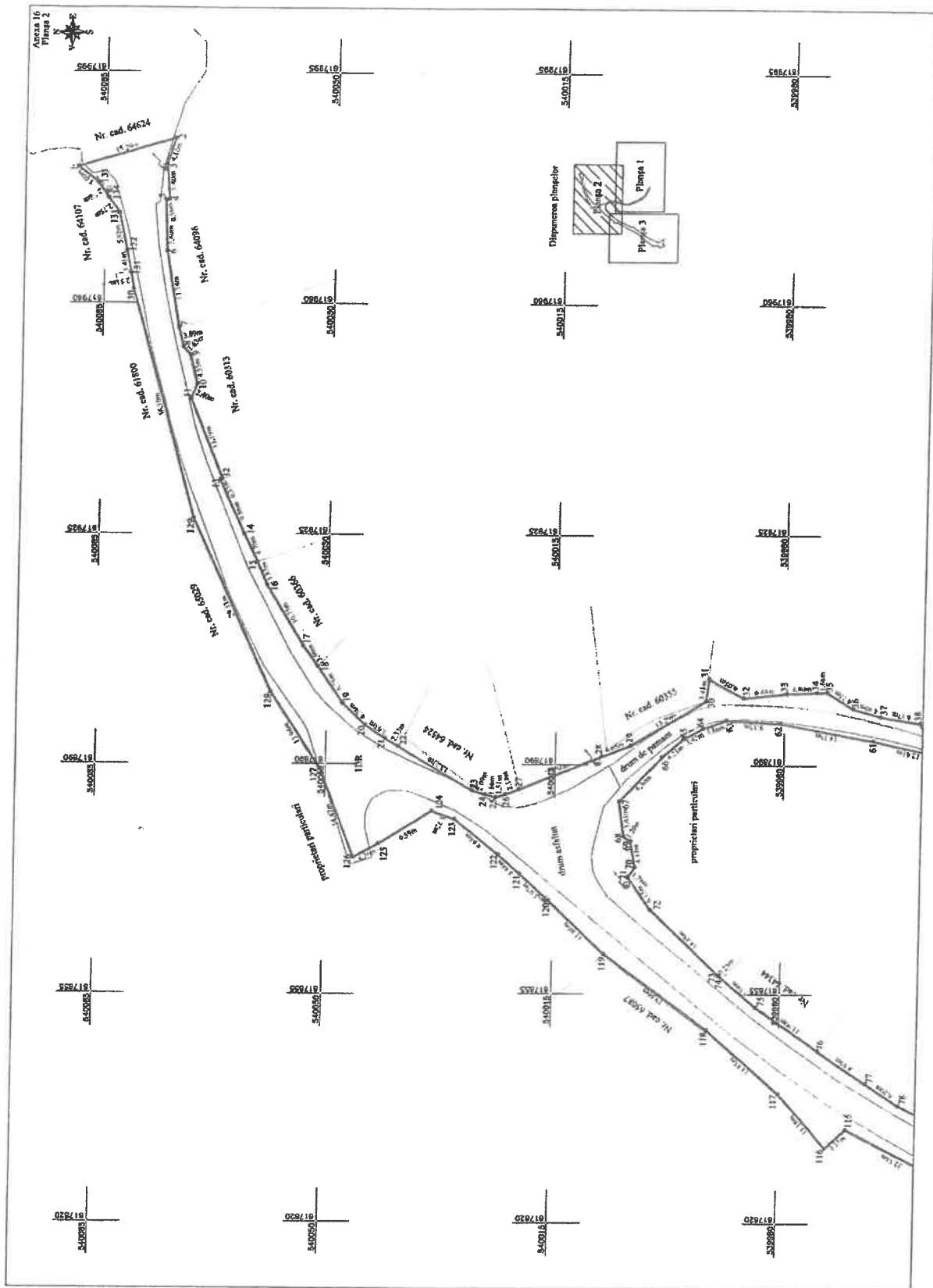

Președinte de ședință
Consilier DIACONU Mihaița



Contrasemnează Secretarul general al comunei,
SPOIALĂ Mariana

A handwritten signature in black ink, appearing to be 'SPOIALĂ Mariana', is written over the text of the General Secretary's name.

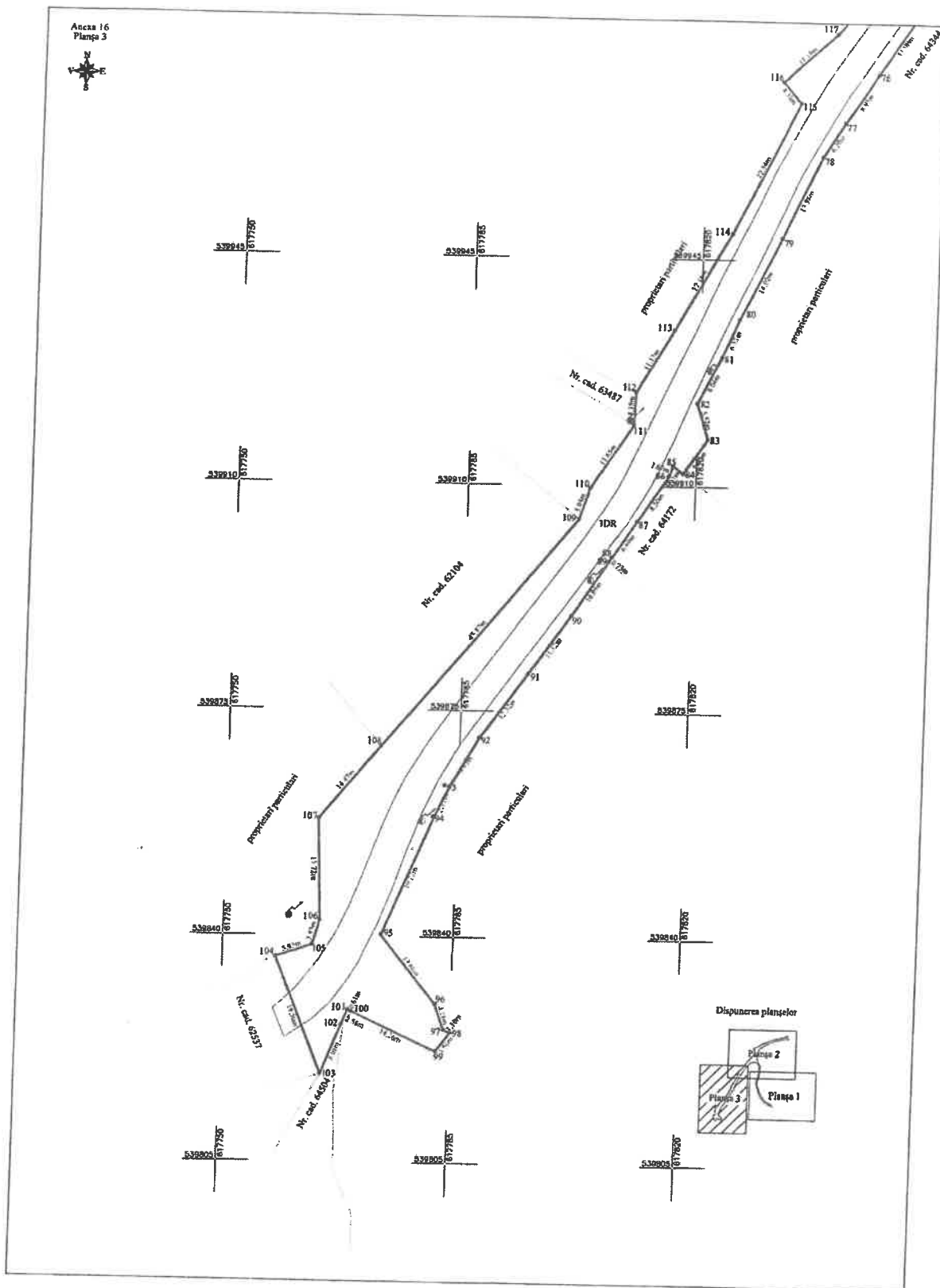

Președinte de ședință
Consilier DIACONU Mihăiță



Contrasemnează Secretarul general al comunei,
SPOIALĂ Mariana

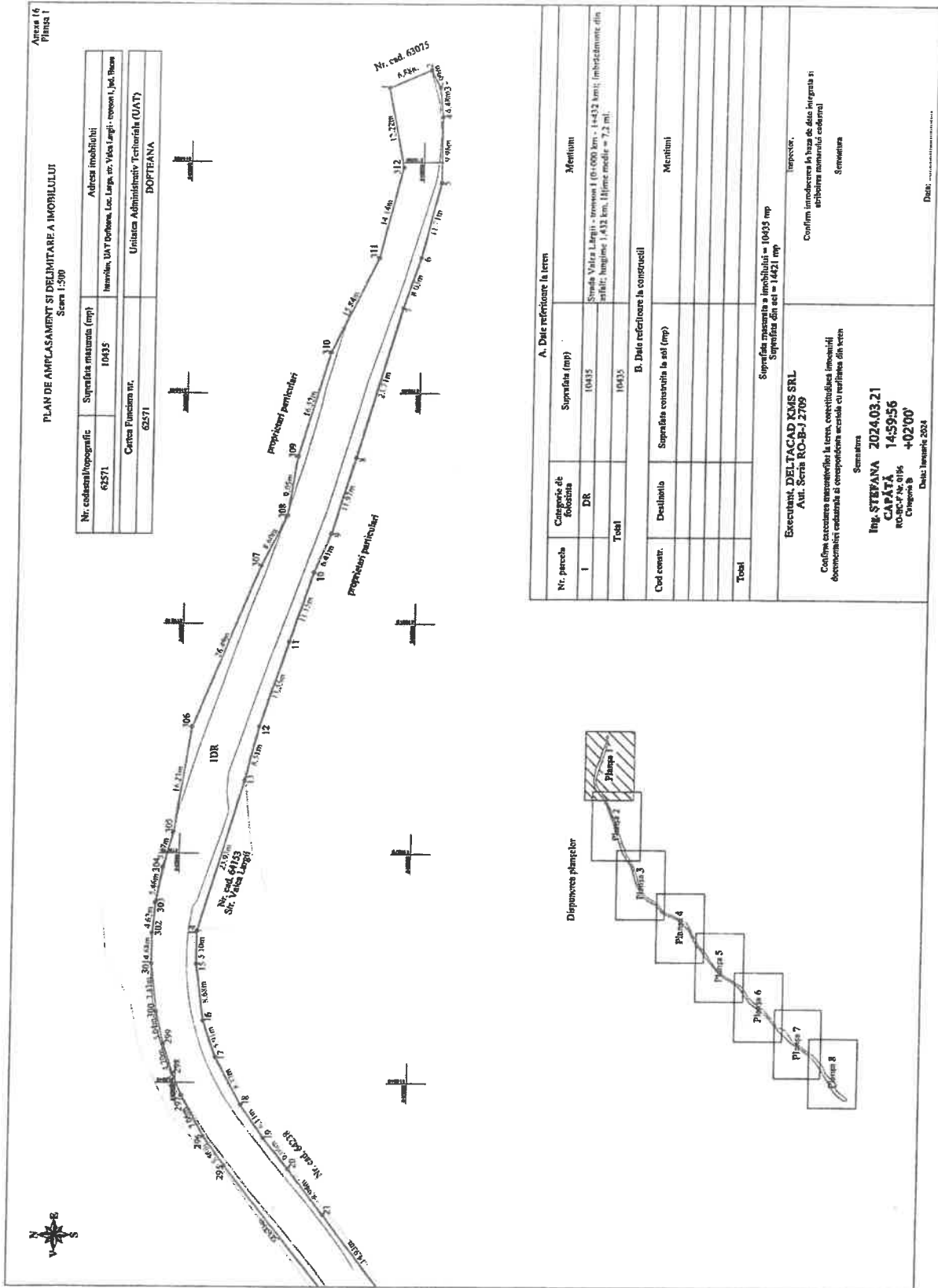

Președinte de ședință
Consilier **DIACONU Mihăița**



Contrasemnează Secretarul general al comunei;
SPOIALĂ Mariana

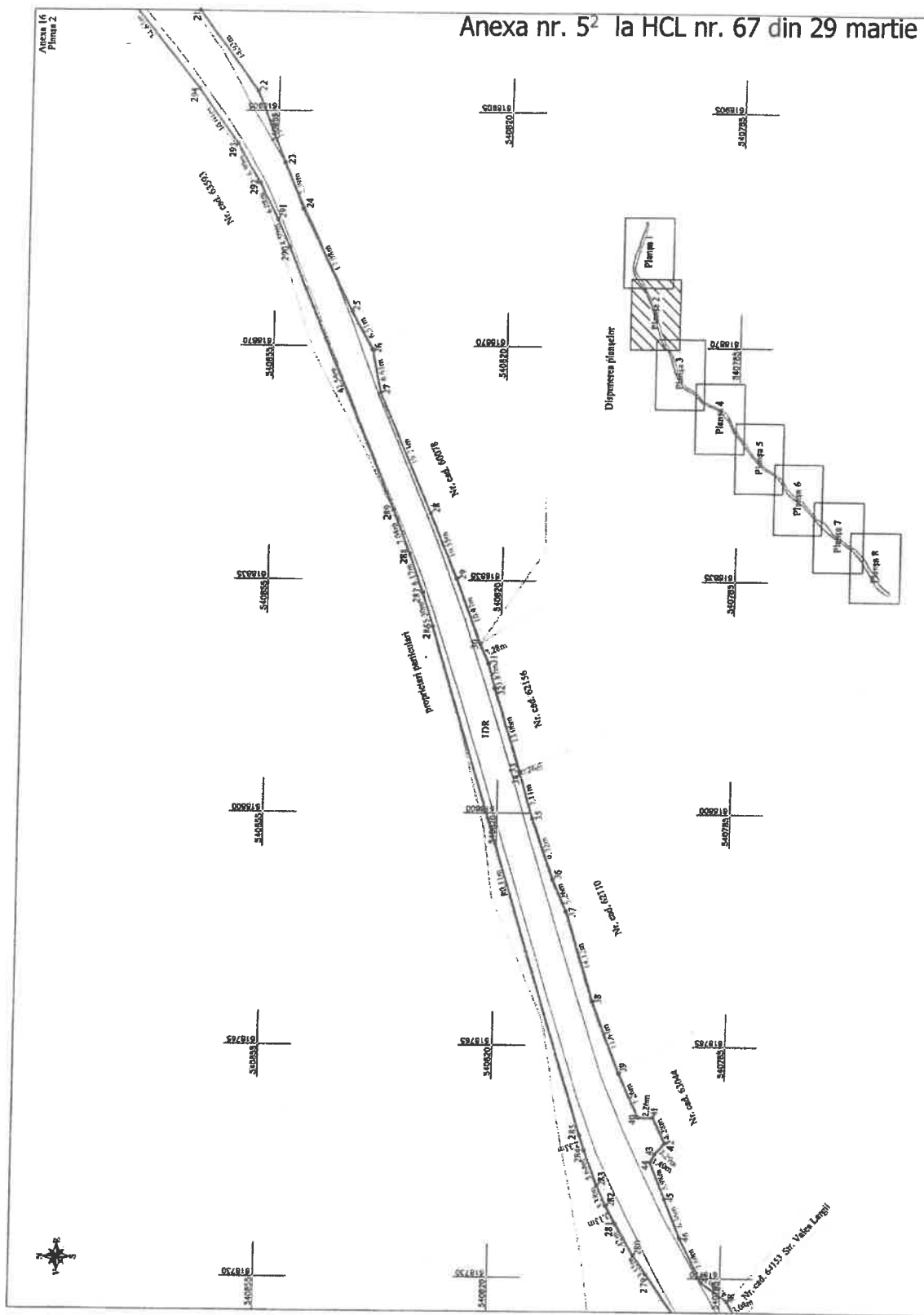

Președinte de ședință
Consilier DIACONU Mihăița



Contrasemnează Secretarul general al comunei,
SPOIALĂ Mariana

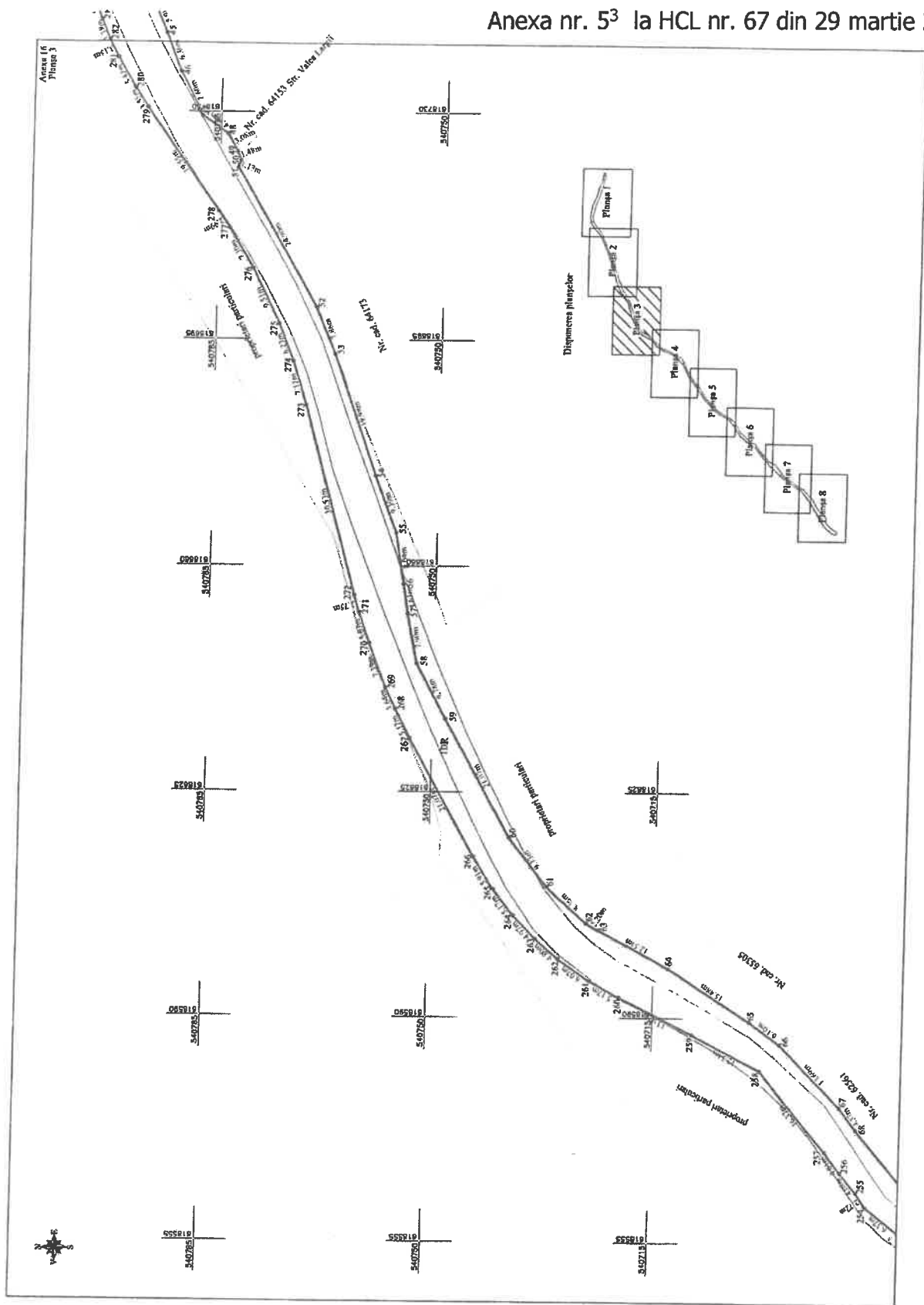

Președinte de sedință
Consilier DIAONU Mihăiță



Contrasemnează Secretarul general al comunei
SPOIALĂ Mariana

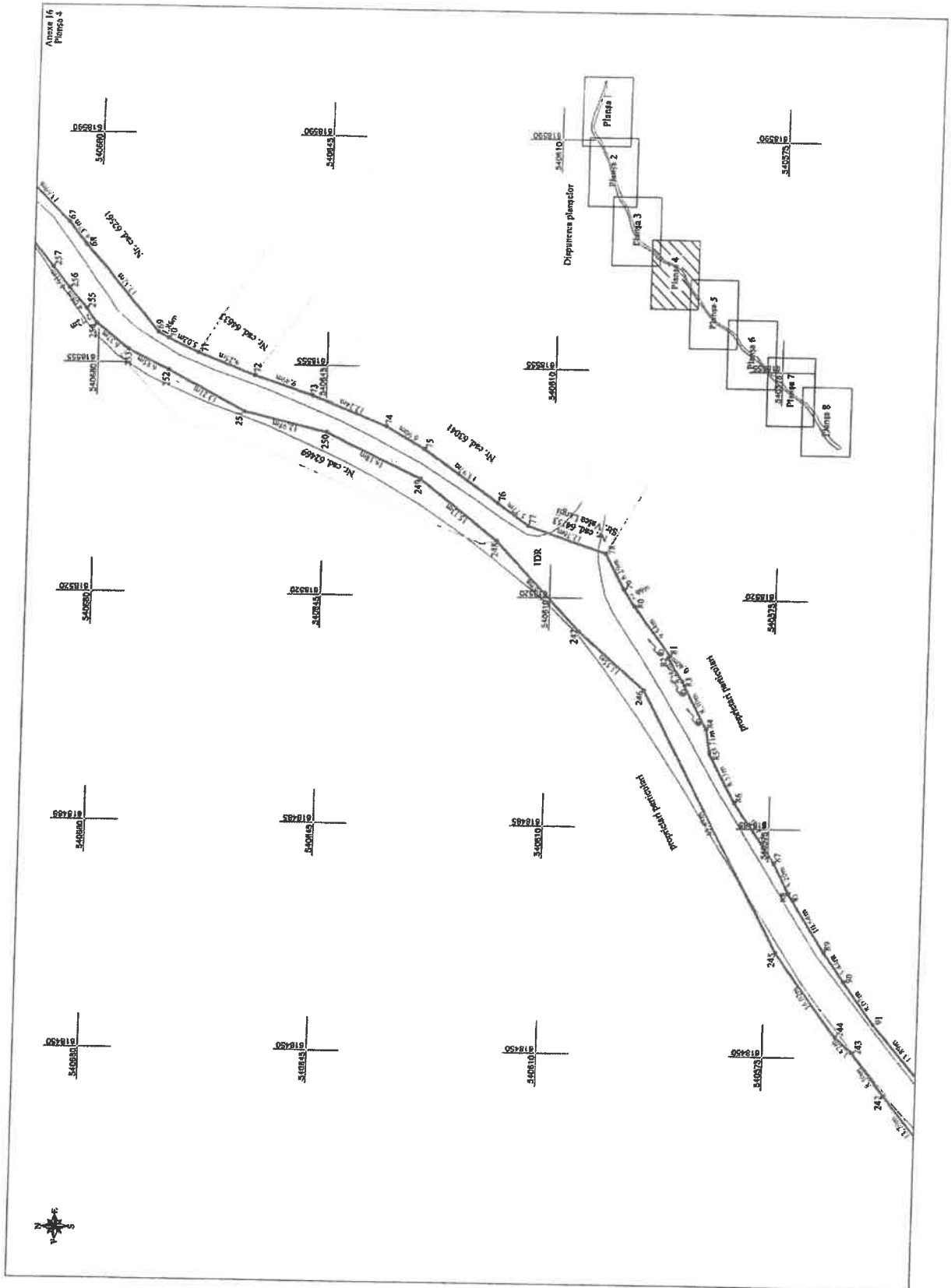

Președinte de ședință
Consilier DIACONU Mihăiță



Contrasemnează Secretarul general al comunei,
SPOIALĂ Mariana

A handwritten signature in black ink, appearing to be "G.", is written over the text of the general secretary's name.

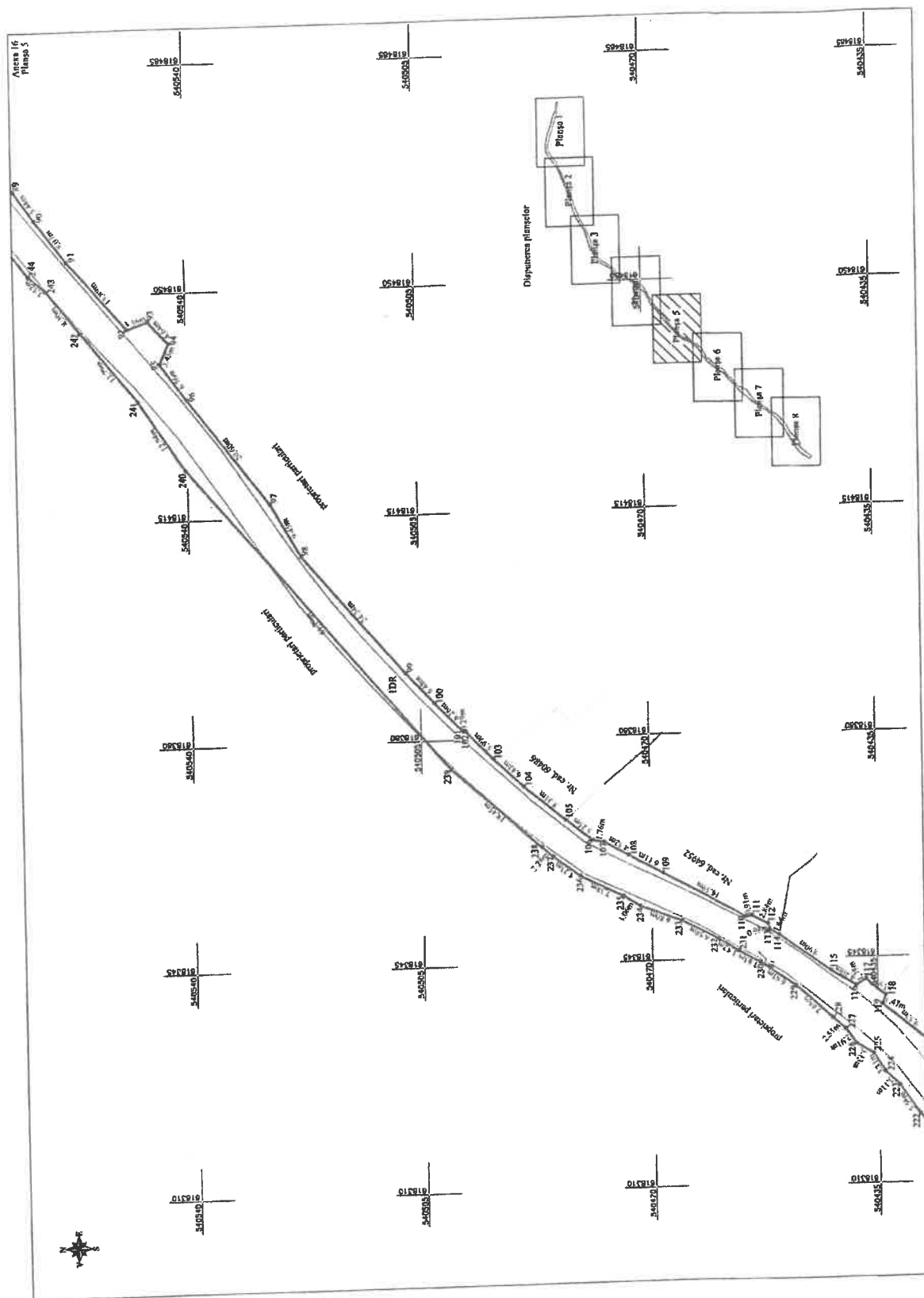

Președinte de ședință
Consilier DIAONU Mihăiță



Contrasemnează Secretarul general al comunei,
SPOIALĂ Mariana

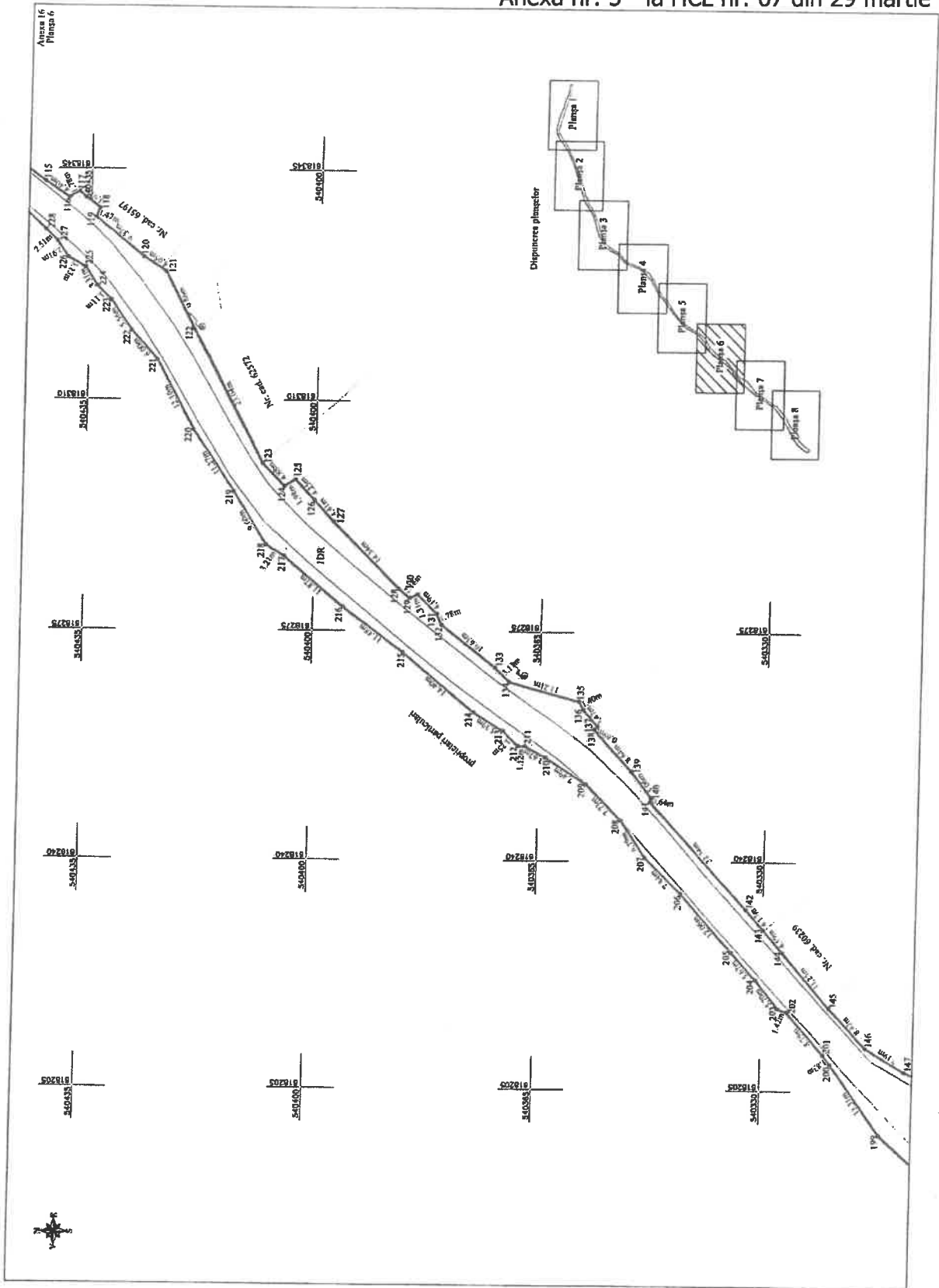

Președinte de ședință
Consilier DIACONU Mihăiță



Contrasemnează Secretarul general al comunei,
SPOIALĂ Mariana

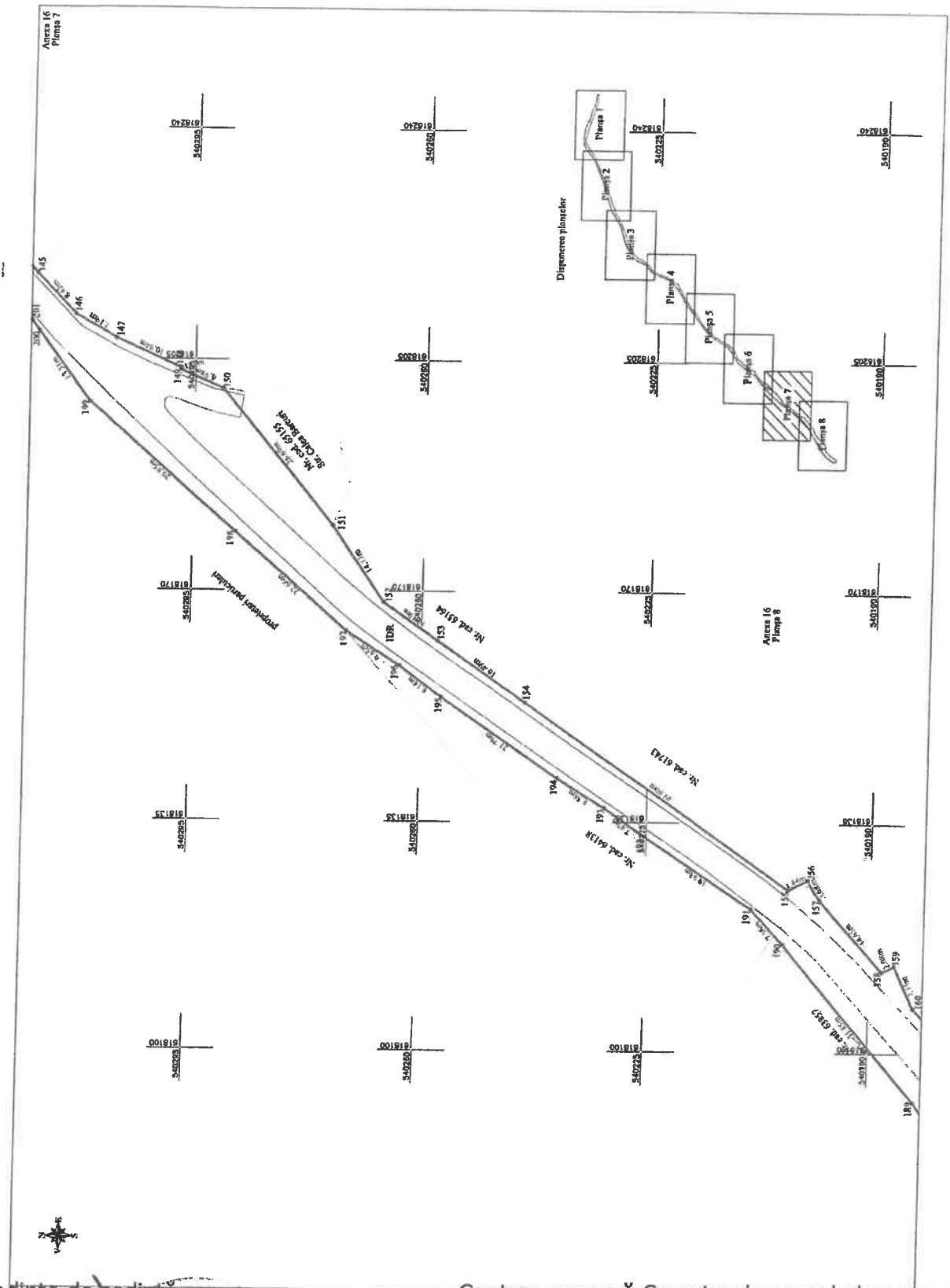

Președinte de ședință
Consilier DIACONU Mihaela



Contrasemnează Secretarul general al comunei,
SPOIALĂ Mariana

A handwritten signature in black ink, appearing to be 'S. SPOIALĂ', is written over the printed name of the general secretary.

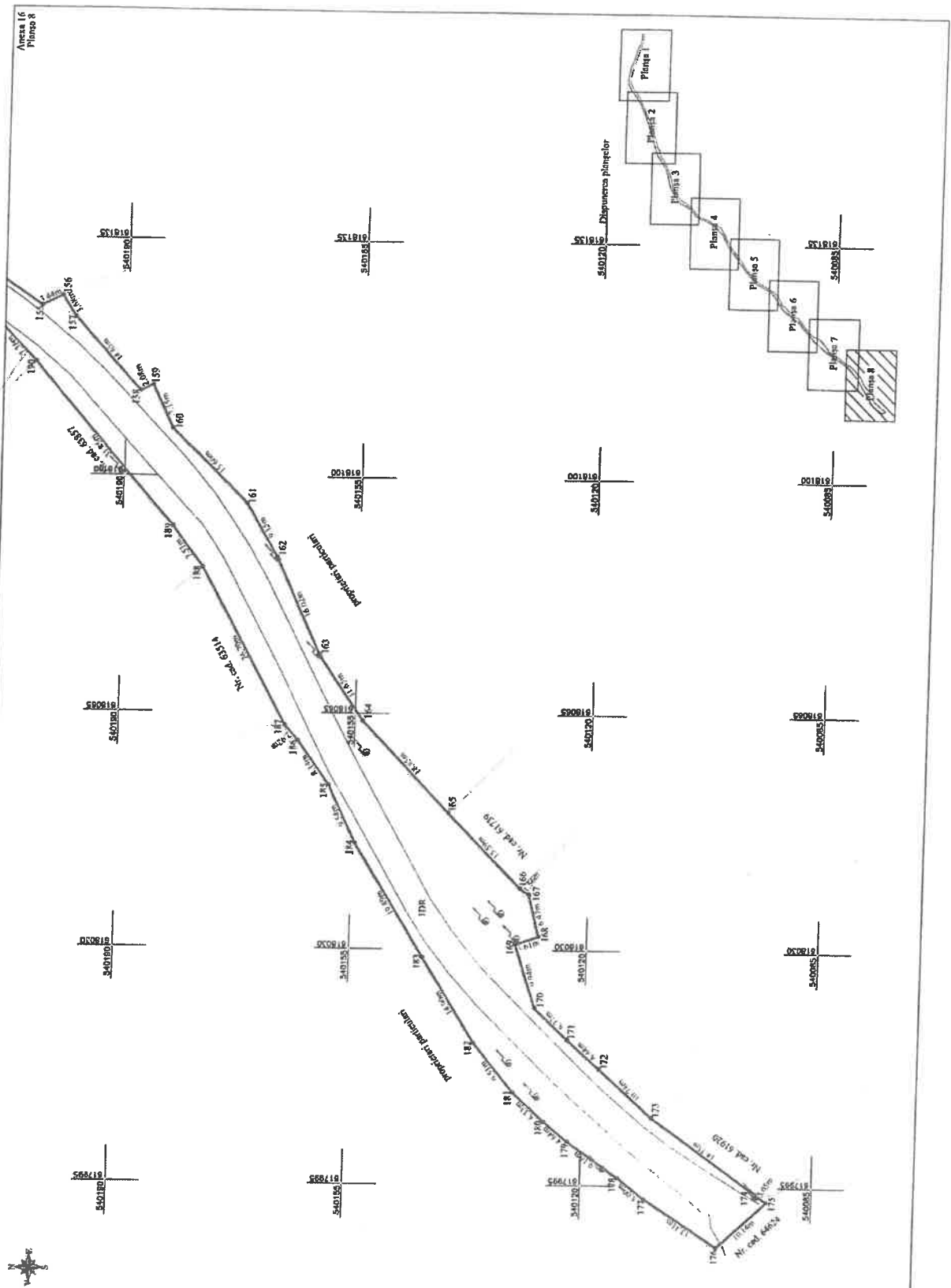

Președinte de ședință
Consilier DIACONU Mihăiță

Contrasemnează Secretarul general al comunei,
SPOIALĂ Mariana



Anexa 16
Planșă 1

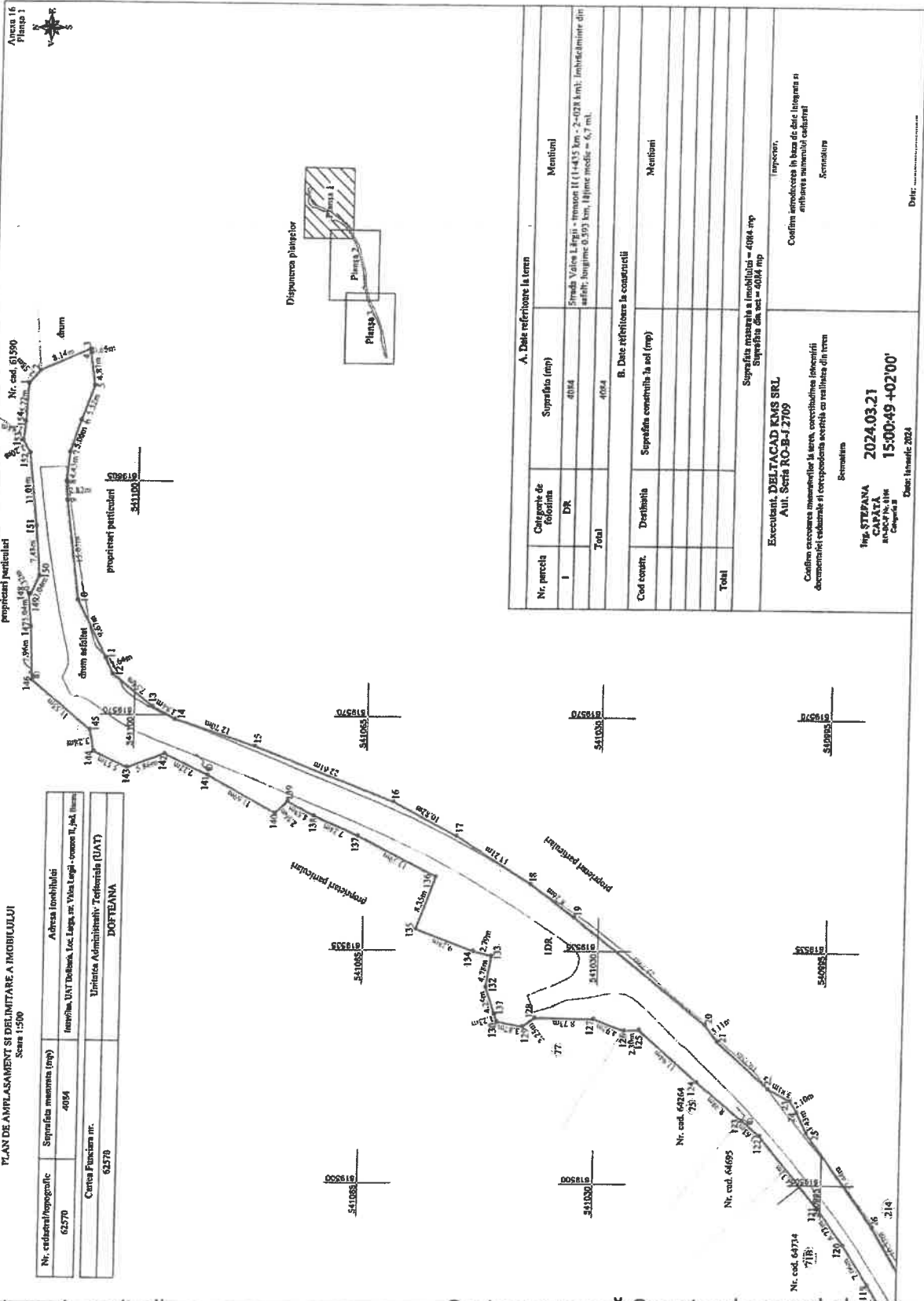

PLAN DE AMPLASAMENT SI DELIMITARE A IMOBILULUI
Scara 1:500

Nr. cadastral/topografic 62770	Suprafata masurata (mp) 4084	Adresa terenului Impozita UAT Dobrușa, Loc. Lugaș, str. Vitei Lugeș - comuna T. Jol. Ilieș
Cartea Funciara nr. 62579		Unitatea Administrativ- Teritoriala (UAT) DOBRUȘANA

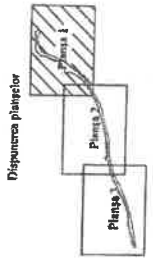

A. Date referitoare la teren			
Nr. parcela	Suprafata (mp)		
1	4084		
Mentiiuni			
Strada Valea Lugeș - impozit II (1+415 km - 2+028 km); imbricăminte din asfalt; lungime 0.593 km, lățime medie = 6,7 m.			
Total	4084		
B. Date referitoare la construcții			
Cod constr.	Denumirea	Suprafata construita la sol (mp)	Mentiiuni
Total			

Suprafata masurata a imobilului = 4084 mp Suprafata din act = 4084 mp	Insusesc, Confirma introducerea în baza de date, înregistrarea și ambasanta numerului cadastral
Executanții: DELTACAD KMS SRL Aul. Secția RO-B-J 2709	Scrisoarea 2024.03.21 15:00:49 +02'00'
Confirma corectarea măsurătorilor la teren, corectitudinea întocmirii documentelor cadastrale și corectitudinea acestora cu realitatea din teren	Scrisoarea 2024.03.21 15:00:49 +02'00'

Președinte de ședință
Consilier DIACONU Mihăiță

Contrasemnează Secretarul general al comunei,
SPOIALĂ Mariana



DATE

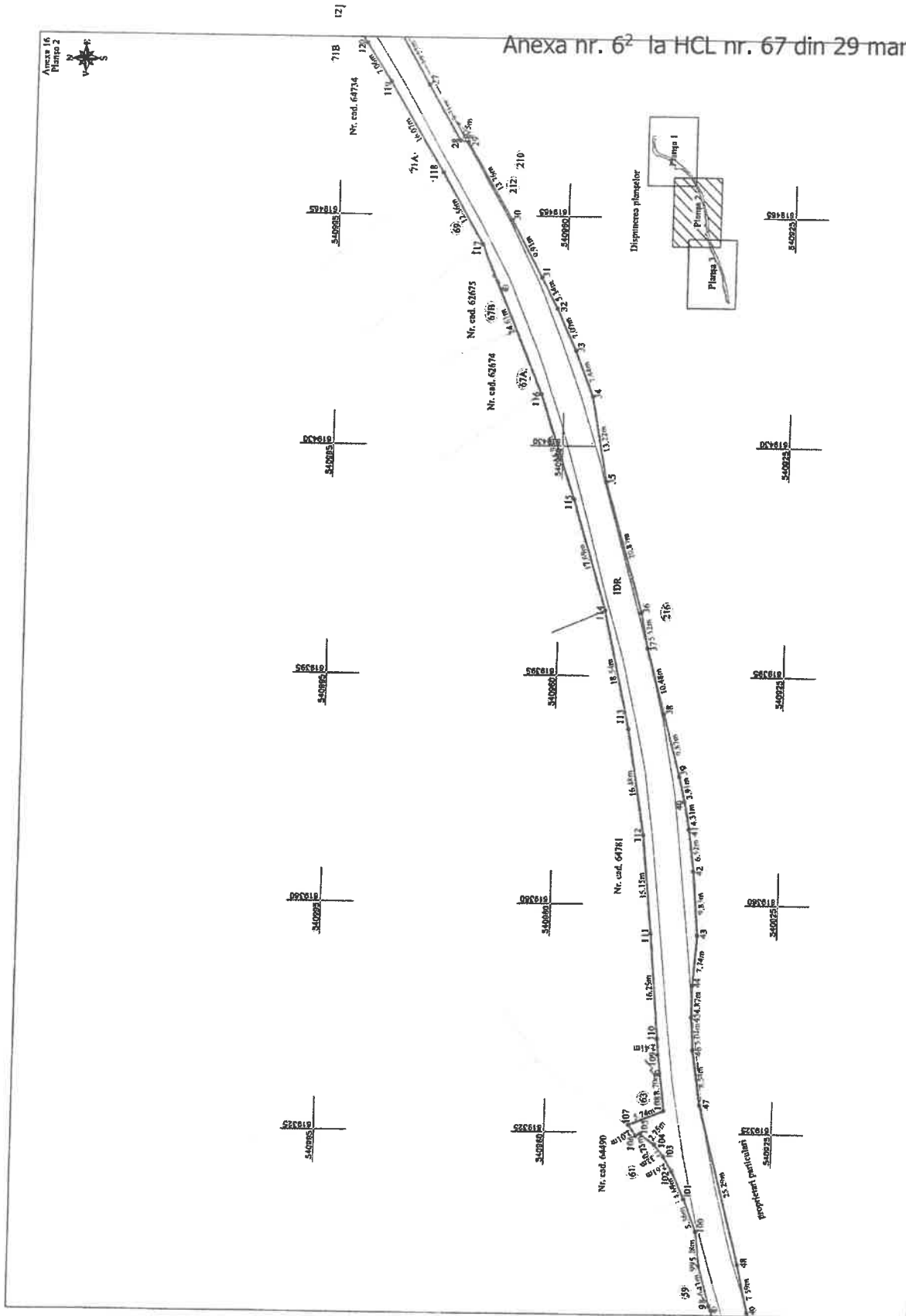

Președinte de ședință
Consilier DIACONU Mihăiță



Contrasemnează Secretarul general al comunei,
SPOIALĂ Mariana

A handwritten signature in black ink, located at the bottom right of the page, next to the text 'Contrasemnează Secretarul general al comunei, SPOIALĂ Mariana'.

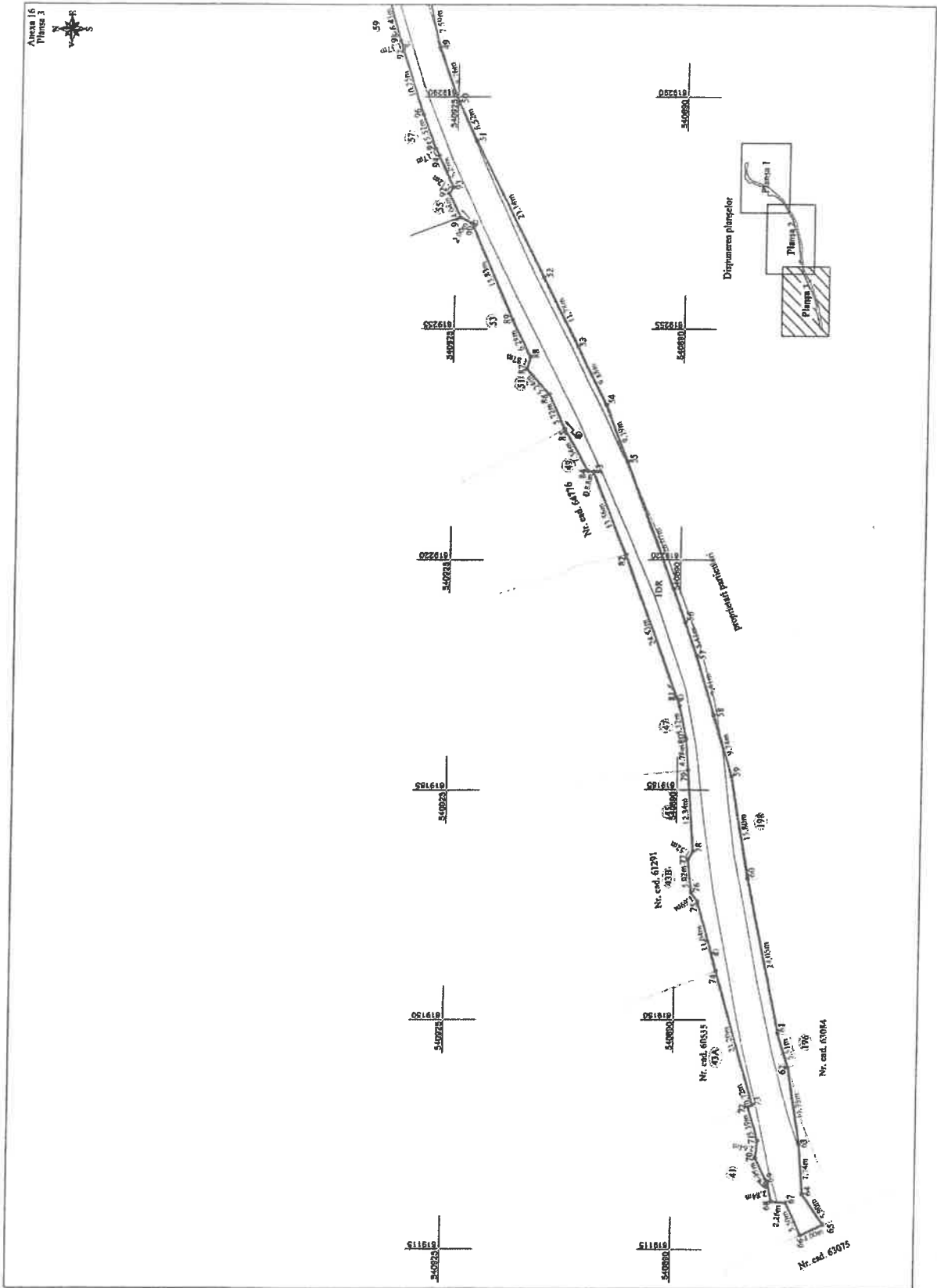

Președinte de ședință
Consilier DIACONU Mihăiță



Contrasemnează Secretarul general al comunei,
SPOIALĂ Mariana